ಆಮ್ಚಿಂ ಅಸ್ತ್ರೋರ್

ಪುಸ್ತಕ್ : 25

01 ಜುಲೈ 2018 – 31 ಡಿಸೆಂಬರ್ 2018

ಲಗ್ನಾ ಜಿವಿತಾಚೆ ಉಲ್ಲಾಸ್

ಜೇಸನ್ ಜೇನ್

30-12-2017

ಕಿರಾಸಾಳೆರಾಚೆಂ ಜೊಡೆಂ ತುಜ್ಯೆಂ
ಪಳೆತಾನಾ ಖುಶಿ ಜಾತಾ ಮಾನ್ ಆಜ್ಯೆಂ
ವ್ವಡಿಲಾಂಕ್ ಕೆದಿಂಚ್ ದಿಸ್ರನಾಂ ಜಾಂವ್ಯೆಂ
ಸದಾಂಚ್ ಮಾಯಾಮೊಗಾನ್ ತುಮಿ ರಾಂವ್ಯೆಂ

30 ಡಿಸೆಂಬರ್ 2017 ತಾರಿಕೆರ್, ಸಾಂ ಲೊರೆಸಾಚಾ ದೇವ್ ಮಂದಿರಾಂತ್ ಲಗ್ನಾ ಬಾಂದಾಂತ್ ಎಕ್ವಟ್ಟೆಲ್ಯಾ ತುಮ್ಕಾಂ ಉಲ್ಲಾಸ್ ಪಾಟವ್ನ್ ಮೊರೆಂ ಮಾಗ್ತಾತ್:

ಜೇಸನಾಚಿಂ ಡಾಡಾ/ಮಮ್ಮಾ: ಜೋನ್ ಹೆರಾಲ್ಡ್/ನ್ಯಾನ್ಸಿ ಸಿಕ್ವೇರಾ
ಭಾವ್ : ಜೆಸ್ಟಿನ್ ಸಿಕ್ವೇರಾ ಆನಿ ಸರ್ವ್ ಕುಟ್ಮಾಚಿಂ, ಅತ್ತೂರ್
ಜೇನಾಚಿಂ ಡಾಡಾ/ಮಮ್ಮಾ : ಜೆರಾಲ್ಡ್/ಜೆಸಿಂತಾ ಡಿ'ಸೋಜಾ
ಭಾವ್/ವೊನಿ : ಜೇಸನ್/ನಿಶಾ ಡಿ'ಸೋಜಾ
ಜಿವೆಲ್ ಆನಿ ಜೆಪ್ಸ್
ಆನಿ ಸರ್ವ್ ಕಟ್ಮಾಚಿಂ, ಕಿನ್ನಿಗೋಳಿ

ಆಮ್ಚೆಂ ಅತ್ತೂರ್

ಫಿರ್ಗಜೆಚೆಂ ಪತ್ರ್

ಅತ್ತೂರ್ ಸಾಂ. ಲೊರೆಸಾಚಿ ಬಾಸಿಲಿಕಾ

Website : www.atturstlawrence.com

E-mail : atturstlawrence@gmail.com

ಬಾಸಿಲಿಕಾಚೊ ರೆಕ್ಟರ್/ಸಂಚಾಲಕ್ :
ಭೊ। ಮಾ। ಬಾ। ಜೋರ್ಜ್ ಡಿ'ಸೋಜಾ
8746 033 222; 8762 033 222
08258-230322/ 233842

ಸಹಾಯಕ್ ಯಾಜಕ್ :
ಮಾ। ಬಾ। ಜೆನ್ಸಿಲ್ ಆಳ್ವಾ
9844773161

ಉಪಾಧ್ಯಕ್ಷ್ :
ಶ್ರೀ ಜೊನ್ ಆರ್. ಡಿ'ಸಿಲ್ವಾ
9845015793

ಪ್ರಗಟ್ಣಾರ್ :
ಫಿರ್ಗಜ್ ಗೊವ್ಳಿಕ್ ಮಂಡಳಿ

ಸಂಪಾದಕ್ :
ಶ್ರೀ ಲಿಯೊ ಸಿಕ್ವೇರಾ
whatsApp/ ಮೊಬಾಯ್ಲ್ 9449551685
e-mail : sequeiraattur49@gmail.com

ಸಹಸಂಪಾದಕ್ :
ಶ್ರೀ ಡೆನಿಸ್ ಡಿ'ಪಾವ್ಲಾ 9482420160

ಸಹಸಂಪಾದಕಿ :
ಶ್ರೀಮತಿ ಲವೀನಾ ಮಸ್ಕರೇನ್ಹಸ್ 8762123985

ಸಂಪಾದಕೀಯ್ ಮಂಡಳಿ :
ಶ್ರೀ ರಿಚಾರ್ಡ್ ಪಿಂಟೊ 9902518426
ಶ್ರೀ ರೊನಾಲ್ಡ್ ಮಸ್ಕರೇನ್ಹಸ್ 9844251244
ಶ್ರೀ ಸಂತೋಷ್ ಡಿ'ಸಿಲ್ವಾ 9845015783
ಶ್ರೀ ಪೀಟರ್ ಡಿ'ಸೋಜಾ 9845184790
ಶ್ರೀ ಲೊರೆನ್ಸ್ ನೊರೊನ್ಹಾ 9901145537
ಶ್ರೀ ಸಿರಿಲ್ ಪಿಂಟೊ 9880343710
ಶ್ರೀ ಮೆಲ್ವಿನ್ ಕ್ಯಾಸ್ತೆಲಿನೊ 9341464965
ಶ್ರೀಮತಿ ಗೇಸಿ ಕುವೆಲ್ಲೊ 9611063100
ಶ್ರೀಮತಿ ಲೀನಾ ಡಿ'ಸಿಲ್ವಾ 9880255204
ಶ್ರೀಮತಿ ಹೆಲ್ವಿನ್ ಮಾತಾಯಸ್ 9741636941
ಶ್ರೀಮತಿ ಜ್ಯೋತಿ ಡಿ'ಸೋಜಾ 7259910122

ಸಂಪಾದಕೀಯ್

ಮೊಗಾಚಾನೊ, ಆಮ್ಚ್ಯಾ ಸ್ತ್ರೀಯಾಂಚೊ ಎಕ್ಪೊಟ್ ಆನಿ ಸಾದನ್ ವಿಶೇಷ್ ಜಾವ್ನಾಸಾ. ಸ್ತ್ರೀಯಾನಿಂ ಮೋನ್ ಕೆಲ್ಯಾರ್ ಖಂಚ್ಯೆಂಯ್ ಕಾಮ್ ಆಸಾಧ್ಯ್ ನಂಯ್. ಸ್ತ್ರೀ ಘರ್ ಕರುಂಕ್ ತಶೆಂಚ್ ಘರ್ ಕಾಡುಂಕ್ ಸಕ್ತಾ ಮ್ಹಳ್ಳಿ ಸಾಂಗ್ಣಿ ಆಮಿ ಆಯ್ಕಾಲ್ಯಾ. ತ್ಯಾಚ್ಚ್ ಪರಿಂ ಆಯ್ಚ್ಯ್ ಸ್ತ್ರೀಯೊ ಘರ್ ಕರ್ಚಾಂತ್ ದಾದ್ಲ್ಯಾಂ ಪ್ರಾಸ್ ಮುಖಾರ್ ಆಸಾತ್ ಮ್ಹಣ್ಯೆತ್.

ಥೊಡ್ಯಾ ಮ್ಹಹಿನ್ಯಾ ಪಯ್ಲೆಂ ಮಂಗ್ಳುರಾಂತ್ ಜಾಲ್ಲ್ಯಾ ಸ್ತ್ರೀಯಾಂಚಾ ಸಮಾವೇಶಾಂತ್ ತಾಣಿಂ ದಾಕಯಿಲ್ಲೊ ಎಕ್ಪೊಟ್ ಆನಿ ಶಾತಿ ಹೊಗ್ಳಿಕೆಕ್ ಘಾವೊ ಜಾಲ್ಲಿ . ಹ್ಯಾ ಸಗ್ಳ್ಯಾಕ್ ಕಾರಾಣ್ ದಿಯೇಸೆಜಿಚಾ ಹಂತಾರ್ ಗೊವ್ಳಿಬಾಪಾಂನಿ ಆಸಾ ಕೆಲ್ಲೊ ಅಟ್ರಾ ಆಯೋಗ್, ತ್ಯಾ ಪಯ್ಕಿ ಸ್ತ್ರೀ ಆಯೊಗ್ ಆನಿ ತಾಂಕಾಂ ಏಕ್ ಸಂಚಾಲಕ್ ಆಸಾ ಕೆಲ್ಲ್ಯಾನ್ ತಾಂಚೊ ಎಕ್ಪೊಟ್ ದಾಕಂವ್ಕ್ ಕಾರಾಣ್ ಜಾಲೆಂ. ಆಜ್ ದಿಯೇಸೆಜಿಚಾ ಹಂತಾರ್ ಸ್ತ್ರೀಯಾಂಚೊ ಸ್ವಸಹಾಯ್ ಪಂಗಡ್ ಆಸಾ ಕರ್ನ್, ಲ್ಹಾನ್ ಲ್ಹಾನ್ ಉರೊವ್ನಿ ಕೆಲ್ಲೊ ದುಡು ಕರೊಡಾನಿ ಜಾಲಾ. ನಿಜಾಯ್ಕಿ ಸ್ತ್ರೀಯಾಂಕ್ ಹೊಗ್ಳಿಕ್ ಘಾವೊ.

ದುಸ್ರೆಂ ಥೊಡ್ಯಾ ವರ್ಸಾಂ ಪಯ್ಲೆಂ ಸರ್ಕಾರಾ ಥಾವ್ನ್ ಆಮ್ಕಾಂ ಮೆಳ್ಚ್ಯ್ ಸವ್ಲತೆ ವಿಶ್ಯಾಂತ್ ಆಮ್ಕಾಂ ಖಬರ್ಚ್ಚ್ ನಾತ್ಲ್ಲಿ. ಆನಿ ಆಸ್ಲ್ಯಾರಿ ತ್ಯೊ ಕಶೆಂ ಆಪ್ಣಾಂವ್ಚ್ಯ್ ತೆಂ ಕಳಿತ್ ನಾತ್ಲ್ಲೆಂ. ಆತಾಂ ತ್ಯಾ ವಿಶ್ಯಾಂತ್ ಆಮ್ಚ್ಯ್ ಸ್ತ್ರೀಯಾಂ ಥಂಯ್ ಬರಿಚ್ಚ್ ಜಾಗ್ರಾತಿ ಆಯ್ಲ್ಯ್. ಮುಖ್ಯ ಜಾವ್ನ್ ಭುರ್ಗ್ಯಾಂಚಾ ಸ್ಕೋಲರ್‌ಶಿಪಾ ವಿಶ್ಯಾಂತ್. ಸ್ತ್ರೀಯಾನಿಂ ಮೋನ್ ಕೆಲ್ಲ್ಯಾನ್ ಆಮ್ಚ್ಯ್ ಕುಟ್ಮಾಂಚಿ ಆರ್ಥಿಕ್ ಸ್ಥಿತಿ ಮೊಸ್ತು ಸುಧಾರ್ಲ್ಯಾ ಮ್ಹಣ್ಯೆತ್. ತ್ಯಾಚ್ಚ್ ಖಾತಿರ್ ಹಾವೆಂ ಪಯ್ಲೆಂಚ್ಚ್ ಮ್ಹಳ್ಳೆಂ ಸ್ತ್ರೀ ಘರ್ ಕರುಂಕಿ ಸಕ್ತಾ ಮ್ಹಣ್.

ಆತಾಂ ಸರ್ತಿ ಆಮ್ಚ್ಯ್ ದಾದ್ಲ್ಯಾಂಚಿ. ಗೊವ್ಳಿಬಾಪಾನಿಂ ದಿಯೇಸೆಜಿಚಾ ಹಂತಾರ್ ದಾದ್ಲ್ಯಾಂ ಖಾತಿರ್ ವಿಂಗಡ್ ಆಯೋಗ್ ಘಡುಂಕ್ ನಾಂ ಜಾಂವ್ಕ್ ಪುರೊ. ಜಾಲ್ಯಾರಿ ಕುಟ್ಮಾಚಾ ಬರೆಂಪಣಾ ಖಾತಿರ್ ದಾದ್ಲ್ಯಾನಿಂಯ್ 'ಪುರುಶ್ ಸಂಘಟನ್' ಘಡ್ನ್, ಕಾಂಯ್ ಥೊಡಿ ಉರೊವ್ನಿ ಕೆಲ್ಯಾರ್, ಮುಕ್ಲ್ಯ್ ದಿಸಾನಿಂ ಆಮ್ಕಾಂಚ್ ಉಪ್ಕಾರಾಕ್ ಪಡ್ತೆಲೆಂ. ದಾದ್ಲ್ಯಾನಿಂ ಸಭಾರ್ ಸಂಘ್ ಸಂಸ್ಥ್ಯಾನಿಂ ಮುಖೆಲ್ಪಣ್ ಕಾಣ್ಘೆಂವ್ನ್ ಆಸಾತ್. ತಶೆಂ ಮುಖೆಲ್ಪಣ್ ಕಾಣ್ಘೆಂವ್ನ್ ಸೆವಾ ದಿಲ್ಯಾರ್ ಭೋವ್ ಬೊರೆಂ. ಸಾಂಗಾತಾಚ್ಚ್ ಮುಕ್ಲ್ಯ್ ಪುಡಾರಾ ವಿಶ್ಯಾಂತಿ ಚಿಂತುಂಕ್ ಜಾಯ್. ಕಿತ್ಯಾಕ್ ಸಂಘ್ ಸಂಸ್ಥೆ ನಾಂವ್/ಮಾನ್ ದಿತಾತ್ ಶಿವಾಯ್ ಶಿತ್ ದಿನಾಂತ್.

ಸಾಂಗಾತಾಚ್ಚ್ ಆನ್ಯೆಕ್ ಉರವ್ಣಿ ಉದ್ಕಾಚಿ. ಯೆದ್ದೊಳ್‌ಚ್ಚ್ ಪಾವ್ಸ್ ಸುರು ಜಾಲಾ. ಕಿತ್ಲೊ ಪಾವ್ಸ್ ಆಯ್ಲ್ಯಾರಿ ಗಿಮಾಂತ್ ಆಮ್ಕಾಂ ಉದ್ಕಾಚೊ ಬರ್ಗಾಲ್ ಕಿತ್ಯಾಕ್? ದೇವ್ ಧರ್ಮಾಕ್ ಪಾವ್ಸ್ ದಾಡ್ತಾ ಆನಿ ತೊ ವಾಳೊನ್ ವೆತಾ. ಜರ್ ಪಡ್ಚ್ಯಾ ಪಾವ್ಸಾಕ್ ಆಮಿ ಪಯ್ಸೆ ಘಾರಿಕ್ ಕರುಂಕ್ ಆಸ್‌ಲ್ಲೆ ಜಾಲ್ಯಾರ್, ತೊ ವ್ಹಾಳೊನ್ ವೊಚೊಂಕ್ ಖಂಡಿತ್ ಸೊಡ್ತೆನಾಂವ್. ಚೆಂಬು, ಬುಡ್ಕುಲ್ಯಾನ್ ತರಿ ಬೊರ್ನ್ ದವರ್ತೆಂ ಆಸ್‌ಲ್ಲ್ಯಾಂವ್. ತೆ ದೀಸ್ ಯೆಂವ್ಚೆನಾಂತ್ ಮ್ಹಣ್ ಸಾಂಗೊಂಕ್ ಜಾಯ್ನಾಂ. ದೆಕುನ್ ಜಾತಾತಿತ್ಲೆ ಫೊಂಡ್ ಖೊಂಡುನ್ ಉದಾಕ್ ಧರ್ನಿಂತ್ ಜಿರವ್ಯಾಂ. ಧರ್ನಿಂತ್ ಜಿರ್‌ಲ್ಲೆಂ ಉದಾಕ್ ಆಮ್ಕಾಂಚ್ ಪಾಟಿಂ ಮೆಳ್ತೆಲೆಂ. ಆತಾಂ ಆತಾಂ ಚಡ್ ಮ್ಹಳ್ಯಾರ್ ಪಾವ್ಸ್ ಯೆಂವ್ಚೊ ತೀನ್ ಯಾ ಚಾರ್ ಮ್ಹಹಿನೆಂ. ತೆಂಯ್ ಆದ್ಲೆಬರಿ ನ್ಹಂಯ್. ಉರ್‌ಲ್ಲ್ಯಾ ಆಟ್ ಮ್ಹಹಿನ್ಯಾಂಕ್ ತ್ಯಾಚ್ಚ್ ಧರ್ನಿ ಪಂದ್ಲ್ಯಾ ಉದ್ಕಾಚಿ ಆಮ್ಕಾಂ ಗರ್ಜ್ ಆಸಾ. ದೆಕುನ್ ಚಿಂತುನ್ ಆಮಿ ಮೇಟ್ ಕಾಡ್ಯಾಂ.

ನಿಮಾಣೆಂ ವಾರೆಂ, ಉದಾಕ್, ಆನಿ ಮಾತ್ಯೆಂತ್ ಕಿರ್ಲಾಲ್ಲೆಂ ಮಾತ್ರ್ ಆಮ್ಕಾಂ ಜೀವ್ ದವರುಂಕ್ ಸಕ್ತಾ ಶಿವಾಯ್ ದುಸ್ರ್ಯಾ ಖಂಚಾಯ್ ವಸ್ತುಂ ವರ್ವಿಂ ಆಮಿ ಜಿವಂತ್ ಉರೊಂಕ್ ಸಕಾನಾಂವ್. ವಾರೆಂ ಆನಿ ಉದಾಕ್ ದೇವ್ ದಿತಾ. ಆತಾಂ ಮಾತ್ಯೆಂತ್ ಥಾವ್ನ್ ಅಮೃತ್ ಕಾಡ್ಚ್ಯ್ ಆಮ್ಚ್ಯ್ ರಯ್ತಾಂಚೊ ಉಪ್ಕಾರ್ ಬಾವುಡ್ಯಾಂ ಆನಿ ತಾಂಕಾಂ ಮಾನಾನ್ ಆನಿ ಗೌರಾವಾನ್ ಲೆಕ್ಯಾಂ.

● **ಲಿಯೊ ಸಿಕ್ವೇರಾ**

ಸಂಪಾದಕ್

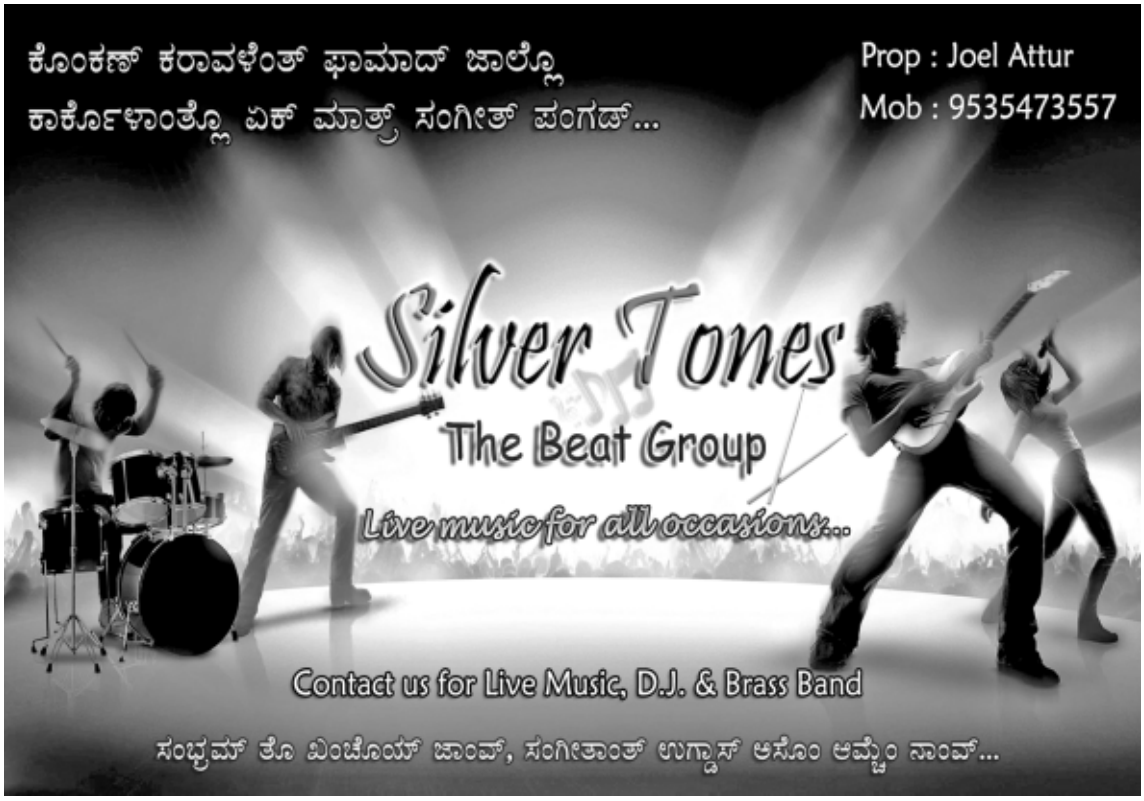

ರೆಕ್ಟರಾಚೊ ಸಂದೇಶ್

ಮೊಗಾಚ್ಯಾ ಫಿರ್ಗಜ್‌ಗಾರಾಂನೊ,

ಆಮ್ಚೆಂ ಹೆಂ ಸಾಂ ಲೊರೆಸಾಚೆಂ ಪೂನ್‌ಶೆತ್ ಬಸಿಲಿಕಾ ಜಾವ್ನ್ ಉಬಾರ್ನ್ ತಾಚಿ ಪರ್ಗಟ್ನಿ ಆನಿ ಸಮರ್ಪಣಾಚೊ ದುಸ್ರೊ ವಾರ್ಷಿಕ್ ಮಹೋತ್ಸವ್ ಆನಿ ಆಮ್ಚೆಂ ತಾರಿಕೆಚೆಂ ಫೆಸ್ತ್ ಆಚರಣ್ ಕರ್ಚಾ ಸಂದರ್ಭಿಂ ತುಮ್ಕಾಂ ಆನಿ ತುಮ್ಚ್ಯಾ ಕುಟ್ಮಾಕ್ ಸಾಂ ಲೊರೆಸಾಚಿ ಮಜತ್ ಮಾಗ್ತಾಂ.

ದೆವಾನ್ ಸಾಂ ಲೊರೆಸಾ ಮಾರಿಫಾತ್ ಆಮ್ಚ್ಯಾ ಫಿರ್ಗಜೆಚೆರ್ ಬೆಸಾಂವಾಂಚೊ ಶಿವೊರ್‌ಚ್ ವೊತ್ಲಾ. ಹೆಂ ಆಮ್ಚೆಂ ಪೂನ್‌ಶೆತ್ ಬಸಿಲಿಕಾ ಜಾವ್ನ್ ಉಬಾರ್ಲ್ಯಾ ಉಪ್ರಾಂತ್ ವಿವಿಧ್ ರಿತಿನ್ ತುಮಿಂ ಫಿರ್ಗಜೆಕ್ ದಿಂವ್ಚ್ಯಾ ಸಹಕಾರಾನ್, ಕರ್ಚಾ ವಾವ್ರಾನ್ ಭೆಟೊಂವ್ಚ್ಯಾ ಮಾಗ್ಣ್ಯಾನ್, ಯೆಂವ್ಚ್ಯಾ ಭಕ್ತಿಕಾಂಕ್ ದಿಂವ್ಚ್ಯಾ ಸವ್ಲತೆನಿಂ, ಹೆಂ ಥಳ್ ಪ್ರಗತೆಚಿಂ ಮೆಟಾಂ ಚಡೊನ್ ಅಸಾ.

ವರ್ತ್ಯಾ ಉಮೆದಿನ್ ಆನಿ ಹುರುಪಾನ್ ದೊತೊರ್ನಿಚೆ ಕ್ಲಾಸಿ ಸುರು ಕೆಲ್ಯಾತ್. ಭುರ್ಗಿಂ ಉರ್ಬೆನ್ ಕ್ರಿಸ್ತಾಂವ್ ಶಿಕ್ಷಣ್ ಶಿಕ್ಟೆಂ ಪಳೆಂವ್ಕ್ ಅಭಿಮಾನ್ ಭೊಗ್ತಾ. ಭುರ್ಗ್ಯಾಂಚೆ ತಶೆಂ ವ್ಹಡಾಂಚೆ ಕೊಯರ್ ಮಿಸಾಚಾ ವೆಳಾರ್ ಆಮ್ಚಿಂ ಕಾಳ್ಜಾಂ ಮಾಗ್ಣ್ಯಾನ್ ದೆವಾಲಾಗಿಂ ಉಬಾರುಂಕ್ ಆಧಾರ್ ದಿತಾತ್. ಸರ್ವ್ ಆಯೋಗಾಚಿಂ ಸಂಚಾಲಕ್ ಉರ್ಬೆನ್ ವಾವ್ರ್ ದೀವ್ನ್ ಆಯೋಗ್ ಜಿವಾಳ್ ದವರ್ಚೆಂ ಪಳೆತಾನಾ ಅಭಿಮಾನ್ ಭೊಗ್ತಾ, ಫಿರ್ಗಜ್ ಗೊವ್ಳಿಕ್ ಮಂಡಳಿ ಆನಿ ಫಿರ್ಗಜ್ ಆರ್ಥಿಕ್ ಸಮಿತಿ ಸುಡ್ಸುಡಿತ್ ಆಸೊನ್ ಫಿರ್ಗಜೆಚೆ ಆತ್ಮಿಕ್ ಆನಿ ಆರ್ಥಿಕ್ ವಾಡಾವಳಿಕ್ ದಿಂವ್ಚಿ ಸೆವಾ ಪಳೆತಾನಾ ಸಂತೊಸ್ ಭೊಗ್ತಾ. ಕ್ರಿಯಾಳ್ ICYM ಆನಿ YCS ಫಿರ್ಗಜೆಚೆ ಕೀರ್ತ್ ವಾಡಯ್ತಾತ್.

ಸಾಂ ಲೊರೆಸಾಚೆ ಮಜತಿನ್ ಹಿ ಫಿರ್ಗಜ್ ತುಮ್ಚ್ಯಾ ಸಹಕಾರಾನ್ ಆನಿಕೀ ಊಂಚ್ಲಿಂ ಪಾವ್ಲಾಂ ಚಡುಂದಿ. ಹಾಂಗಾಸರ್ ಯೆಂವ್ಚ್ಯಾ ಸರ್ವ್ ಭಕ್ತಿಕಾಂಚ್ಯೊ ಗರ್ಜೊ ಸುಧಾರ್ಸುಂಕ್ ಜಾಯ್ ಪಡ್ಚ್ಯಾ ಸರ್ವ್ ಸವ್ಲತಾಯೊ ತುಮ್ಚ್ಯಾ ಸಹಕಾರಾನ್, ದೆವಾಚಾ ಆಧಾರಾನ್ ಆನಿ ಸಾಂ ಲೊರೆಸಾಚೆ ಮಜತಿನ್ ತಾಂಕಾಂ ಲಾಭೊಂದಿ ಮ್ಹಣ್ ಮಾಗ್ತಾಂ.

ತುಮ್ಚೊ ಮೊಗಾಳ್

● ಭೊ। ಮಾ। ಬಾ। ಜೋರ್ಜ್ ಡಿ'ಸೋಜಾ

ಫಿರ್ಗಜ್ ಯಾಜಕ್

ಲ್ಹಾನ್ ಕ್ರಿಸ್ತಾಂವ್ ಸಮುದಾಯೆಚಾ ಜಮಾತೆಚ್ಯೊ ವೇಳಾಪಟ್ಟಿ

ಜುಲಾಯ್ – ಡಿಸೆಂಬರ್ 2018

ವಾಡೊ	08. ಜುಲಾಯ್	12. ಅಗೋಸ್ತ್	09 . ಸಪ್ಟೆಂಬರ್	14. ಅಕ್ಟೋಬರ್	11. ನವೆಂಬರ್	09. ಡಿಸೆಂಬರ್
ಕುಂಟಲ್ಪಾಡಿ –A	ಎಲಿಜಾ ಕಾರ್ವಾಲ್ಲೊ	ಮೇವಿಸ್ ಟೆಲ್ಲಿಸ್	ಹರ್ಮನ್/ ನಿಶಾ ಕ್ಯಾಸ್ತೆಲಿನೊ	ಲಿಲ್ಲಿ ಮಿನೇಜಸ್	ವಿಕ್ಟರ್/ ಅನಿತಾ ಡಿ'ಸೋಜಾ	ವೆರೊನಿಕಾ ಅಗೇರಾ
ಕುಂಟಲ್ಪಾಡಿ –B	ಸೆಬಾಸ್ಟಿಯನ್ ಪಿಂಟೊ	ಪ್ರಕಾಶ್/ ತೆಲ್ಮಾ ಪಿಂಟೊ	ರಾಬರ್ಟ್/ ಲೀನಾ ಡೇಸಾ	ಸಂತಾನ್ ಲೋಬೊ	ಎಲ್ಯಾಸ್/ ವಿಲ್ಮಾ ಡಿ'ಕುನ್ಹಾ	ಆಗ್ನೇಸ್ ಮಥಾಯಸ್
ಕಡೆಬೆಟ್ಟು	ಬೆಂಜಮಿನ್ ಅಲ್ಮೇಡಾ	ಅನಿಲ್ ಡಿ'ಸೋಜಾ	ಹೆನ್ರಿ ಪಿಂಟೊ	ಲುವಿಜ ಟೆಲ್ಲಿಸ್	ಬೆಂಜಮಿನ್ ಪಿಂಟೊ	ಕೊಸೆಸ್ ಟೆಲ್ಲಿಸ್
ಪಂಜೊಟ್ಟು	ರಫಾಯಲ್ ಡಿ'ಸೋಜಾ	ತೋಮಸ್ ನೊರೊನ್ಹಾ	ಮೈಕಲ್ ಕುವೆಲ್ಲೊ	ಆಲಿಸ್ ಡಿ'ಅಲ್ಮೇಡಾ	ಎಪ್ಲಿನ್ ಅಂದ್ರಾದೆ	ಲೂಸಿ ನೊರೊನ್ಹಾ
ನಿಟ್ಟೆ	ಫ್ರಾನ್ಸಿಸ್ ಮಿನೇಜಸ್	ಅಂತೊನಿ ಭಾಗಿ	ಸೆರ್ಫಿನ್ ನೊರೊನ್ಹಾ	ವಲೇರಿಯನ್ ಡಿ'ಸೋಜಾ	ಅಗುಸ್ತಿನ್ ಡಿ'ಮೆಲ್ಲೊ	ರೆಜಿನಾ ಡಿ'ಸೋಜಾ
ಬೈದಾಳ್	ಪಾವ್ಲ್ ಫೆರ್ನಾಂಡಿಸ್	ಪೀಟರ್ ಸಲ್ಡಾನ್ಹಾ	ಜೋನ್ ಲೋಬೊ	ಡೊನಾಲ್ಡ್ ಮಥಾಯಸ್	ಕ್ಲೇಮೆಂಟ್ ಡಿ'ಸಿಲ್ವ	ಪೀಟರ್ ಡಿ'ಸೋಜಾ
ದೂಪದಕಟ್ಟೆ	ಸೊಬಿನ್ ಡಿ'ಸೋಜಾ	ರಿಚಾರ್ಡ್ ಡಿ'ಸೋಜಾ	ಹೆಲ್ವಿನ್ ಮತಾಯಸ್	ಮೆರಿ ದಾಂತಿ	ಪಿಲಿಫ್ ರೇಂಜಲ್	ಸೆಲಿನ್ ಪಾವ್ಲಾ
ಇಗರ್ಜೆ–A	ರೊನಾಲ್ಡ್/ಟ್ರೀಜಾ ಫೆರ್ನಾಂಡಿಸ್	ವಿಲ್ಫ್ರೆಡ್/ಜೆಸಿಂತಾ ಡಿ'ಸಿಲ್ವ	ಎರಿಕ್/ಸಿಂತಿಯಾ ಪಾವ್ಲಾ	ಕ್ಲಿಫರ್ಡ್/ಸುನೀತಾ ಡಿ'ಸಿಲ್ವ	ಹೆನ್ರಿ/ಎಲಿಜಾಬೆತ್ ಲೋಬೊ	ಅಂತೋನಿ/ ಸಿಲೆಸ್ತಿನ್ ಪಿಂಟೊ
ಇಗರ್ಜೆ–B	ಜೆನಿಫರ್ ಡಿ'ಸಿಲ್ವ	ನತಾಲಿಯಾ ಕುಟಿನ್ಹಾ	ರೆಮೆಡಿಯಾ ಟೆಲಿಸ್	ವಿಕ್ಟರ್ ಎಂ. ಪಿರೇರಾ	ಪಾವ್ಲ್ ಕುಟಿನ್ಹಾ	ಅನ್ನಿ ಕುಟಿನ್ಹಾ
ಗುಂಡ್ಯಡ್ಕಾ	ದುಲ್ಸಿನ್ ಗೊನ್ಸಾಲ್ವಿಸ್	ಫಾವೊಸ್ತಿನ್ ಸೆವ್ರಿನ್ ರೊಡ್ರಿಗಸ್	ಎಲ್.ಜೆ. ಫೆರ್ನಾಂಡಿಸ್	ಡೆನಿಸ್ ಮೆಂಡೋನ್ಸಾ	ಐರಿನ್ ಅಲ್ಮೇಡಾ	ಮಾಗ್ದಲೆನ್ ಡಿ'ಸೋಜಾ

ಕಳವ್ಣಿ

ಅತ್ತೂರ್ ಸಾಂ. ಲೊರೆಸಾಚಾ ಮೈನರ್ ಬಾಸಿಲಿಕಾಂತ್, ವರ್ಸಾ ಮಧೆಂ ಹಫ್ತ್ಯಾಚ್ಯಾ ಹರ್ಯೆಕಾ ಬ್ರೇಸ್ತಾರಾ ಸಕಾಳಿಂ 10–10 ವರಾರ್ ತೇರ್ಸ್, ಆರಾಧನ್, ಮಿಸಾಚೆಂ ಬಲಿದಾನ್ ಆನಿ ಸಾಂತಾಚ್ಯಾ ಮಾನಾಕ್ ನೊವೆನ್ ಆಸಾ. ಮಿಸಾಚ್ಯಾ ಪಯ್ಲೆಂ ಕುಮ್ಸಾರಾಂ ಆಸಾತ್. ನೊವೆನಾಕ್ ಆಯಿಲ್ಲ್ಯಾ ಯಾತ್ರಿಕಾಂಕ್ ಜೆವ್ಣಾಚೆ ವವಸ್ಥಾ ಆಸಾ.

ವಿ.ಸೂ: ಹಫ್ತ್ಯಾ ಮಧೆಂ ಸಕಾಳಿಂ ಮೀಸ್ 6.30.ವರಾರ್

ಆಯ್ತಾರಾ ಸಕಾಳಿಂ 7.30 ಆನಿ 10.15. ವರಾರ್

ಸಂಪರ್ಕ್ : ಮೊಬಾಯ್ಲ್ : 8762033222. e-mail : atturstlawrence@gmail.com

ESTD : 1987

With Best Compliments

31ನೇ ವರ್ಷದ ಭರವಸೆಯ ಸೇವೆಯಲ್ಲಿ...

ಶುದ್ಧತೆ 916
ಚಿನ್ನ
ಬೆಳ್ಳಿ
ವಜ್ರ

BIS
Approved Jewellers

ಪವನ್ ಜ್ಯುವೆಲ್ಲರ್ಸ್

ಗೋಪಾಲ್ ಟವರ್ಸ್, ಮುಖ್ಯ ರಸ್ತೆ, ಕಾರ್ಕಳ – 574104

Pawan Jewellers

Gopal Towers, Main Road, Karkala - 574104

E-mail : pawan916@gmail.com
ಮೆಂಬರ್ : B.J.A. ಬೆಂಗಳೂರು, U.J.A. ಉಡುಪಿ
www.pawan-jewellers.in
STD - (08258) - 230794(S): 230394 : 230894 (R)

ಪಯ್ಲ್ಯಾ ಕುಮ್ಗಾರಾಚೆ ಉಲ್ಲಾಸ್

ಡೆರಿಕ್ ಡೇಸಾ

ಪಯ್ಲೊ ಕುಮ್ಗಾರ್ : 6-5-2018

ಪಯ್ಲೆ ಪಾವ್ಟಿಂ ಅಪ್ಲ್ಯಾ ಕಾಳ್ಜಾಂತ್ ಜೆಜುಕ್ ಸೆವ್ಲ್ಯಾ
ಡೆರಿಕಾಕ್ ಉಲ್ಲಾಸ್ ಪಾಟವ್ನೆ ಬರೆಂ ಮಾಗ್ತಾತ್

ಡ್ಯಾಡಿ-ಮಾಮ್ಮಿ : ಡೊಮಿನಿಕ್-ಸೋಫಿಯಾ ಡೇಸಾ
ಭಯ್ನ್ : ಡ್ಯಾನಿಕ ಡೇಸಾ
ಆಜಿ : ಮಾಗ್ದಲಿನ್ ಡೇಸಾ
ಆಜೊ-ಆಜಿ : ತೋಮಸ್-ಮಾರ್ತಿನ್ ಮೆಂಡೋನ್ಸಾ
ಅನಿ ಸರ್ವ್ ಕುಟ್ಮಾದಾರಾಂ
ಗುಂಡ್ಯಡ್ಕ ವಾಡೊ

Happy Married Life

DILIFA JOSSLEY
With
SARITA PRIYA

27–12–2017

May Heavens choicest blessings
Be showered on lovely couple
Take care of each other
and enjoy the sweet journey

Best Wishes From Attur

Mr & Mrs Lawrence / Florine Noronha
Mr & Mrs Ashwin/Lolifa Rodrigues
Baby : Alisha & Ashay
Mr & Mrs Ajay/Jenifa DSouza

From Shirva

Mr & Mrs. Valerian / Jyothi Quadras
Mr & Mrs. Sunny/Vineeta Fernandes
Mr Brian Quadras

ಆಮ್ಚ್ಯಾ ಕುಟ್ಮಾಂತ್ ಸ್ವಾಗತ್ ತುಕಾ

Baby Rishona Zia

ಬಾಳ್ ರಿಶೋನಾ ಝಿಯಾ

ಜನನ್ : 19-1-2018

ದೆವಾನ್ ಆಮ್ಕಾಂ ದಿಲ್ಲಿ ಕಾಣಿಕ್ ತುಂ
ಆಮ್ಚ್ಯಾ ಕುಟ್ಮಾಂತ್ಲೆಂ ಸೊಭಿತ್ ಮಾಣಿಕ್ ತುಂ
ಪವಿತ್ರೊಸ್ನಾನಾಂತ್ ಜಾಲಾಂಯ್ ದೆವಾಚೆಂ ಭುರ್ಗೆಂ ತುಂ
ವಾಡೊನ್ ಯೆ ದೆವಾಚ್ಯಾ ಬೆಸಾಂವಾಂತ್ ತುಂ

ಡ್ಯಾಡಿ ಆನಿ ಮಾಮ್ಮಿ : ರೋಶನ್ ಆನಿ ಝೀನಾ ಮಸ್ಕರೇನ್ಹಸ್
ಆನಿ ಕುಟಾಮ್, ನಿಟ್ಟೆ ವಾಡೊ

ಪಯ್ಲ್ಯಾ ಕುಮ್ಗಾರಾಚೆ ಉಲ್ಲಾಸ್

ಸಿಯೋನಾ

ಮೇಯಾಚ್ಯಾ 6 ತಾರಿಕೆರ್ ಪವಿತ್ರ್ ಎವ್ಕರಿಸ್ತಾಂತ್ ಜೆಜುಕ್ ಪಯ್ಲೆ ಪಾವ್ಟಿಂ ಸೆವ್ಲ್ಲ್ಯಾ ಸಿಯೋನಾ ತುಕಾ ರಾಸ್ ರಾಸ್ ಉಲ್ಲಾಸ್ ಪಾಟಯ್ತಾಂವ್ ಆನಿ ದೆವಾಚಿಂ ವಿಂಚ್ಣಾರ್ ಆಶೀರ್ವಾದಾಂ ತುಜೆರ್ ಮಾಗ್ತಾಂವ್.

ತುಜ್ಯಾ ಮೊಗಾಚಿಂ :
ಮಾಮ್ಮಿ ಆನಿ ಡ್ಯಾಡಿ : ಜೋನ್ ಆನಿ ಜೆಸಿಂತಾ ಪಿರೇರಾ
ಭಾವ್ : ಜೀವನ್ ಪಿರೇರಾ
ಕುಂಟಲ್ಪಾಡಿ 'ಎ ವಾಡೊ'

ಫಿರ್ಗಜೆಂತ್ಲೆಂ ಘಡಿತಾಂ

ಲೀನಾ ಡಿ'ಸಿಲ್ವಾ
ಗೊವ್ಕಿಕ್ ಪರಿಷದ್ ಕಾರ್ಯದರ್ಶಿ

ನತಾಲಾಂಚೆಂ ಫೆಸ್ತ್ : 24–12–2017ವೆರ್ ಸಾಂಜೆರ್ ಜೆಜು ಕ್ರಿಸ್ತಾಚಾ ಜಲ್ಮಾಚೊ ಸಂತೊಸ್ ಪರ್ಗಟ್ ರೀತಿನ್ ಪ್ರಸಾರ್ ಕರ್ಚ್ಯಾ ಖಾತಿರ್ ಕೊಯಾರಾಚ್ಯಾ ಮುಖೇಲ್ಪಣಾರ್ 7.00 ವರಾರ್ ಕ್ರಿಸ್‌ಮಸ್ ಗಿತಾಂ ಗಾಯ್ಲಿಂ. 7.30 ವರಾರ್ ಫಿರ್ಗಜೆಚ್ಯಾ ದೊಗೀ ಯಾಜಕ್ ಬಾಪಾಂನಿ ಫಿರ್ಗಜ್ ಕುಟ್ಮಾ ಸಂಗಿಂ ನತಾಲಾಂ ಫೆಸ್ತಾಚೆಂ ಸಂಭ್ರಮೀಕ್ ಮಿಸಾಚೆಂ ಬಲಿದಾನ್ ಭೆಟಯ್ಲೆಂ. ವಾಡ್ಯಾವಾರ್ ಲಿತುರ್ಜಿ ವಾಂಟುನ್ ದಿಲ್ಲಿ. ಸರ್ವ್ ಸಾಂದ್ಯಾಂನಿ ತಾಂಚಿ ತಾಂಚಿ ಜವಾಬ್ದಾರಿ ಭೋವ್ ಬರ್ಯಾ ರೀತಿನ್ ಪಾಳ್‌ಲ್ಲಿ ಪಳೆಂವ್ಕ್ ಮೆಳ್ಳಿ. ಮಿಸಾ ಉಪ್ರಾಂತ್ ಕ್ರಿಸ್‌ಮಸ್ ಕೇಕ್ ಆನಿ ಕಾಫಿ ದೊಗಾಂ ದಾನಿಂ ಮುಕಾಂತ್ರ್ ಸರ್ವ್ ಸಾಂದ್ಯಾಂಕ್ ಪಾವಿತ್ ಜಾಲಿ ಆನಿ ಹ್ಯಾಚ್ ವೆಳಾರ್ ಐಸಿವೈಎಮ್ ಸಾಂದ್ಯಾಂ ಥಾವ್ನ್ ಅರ್ಧ್ಯಾ ವರಾಚೆಂ ಮನೋರಂಜನ್ ಕಾರ್ಯೆಂ ಮಾಂಡುನ್ ಹಾಡ್‌ಲ್ಲೆಂ. ಸಾಂಗಾತಾಚ್ ವರ್ತಿ ಸಂತೊಸಾಚಿ ಖಬರ್ ಕಿತೆಂಗೀ ಮ್ಹಳ್ಯಾರ್ ಇತ್ಲ್ಯಾ ವರ್ಸಾಂನಿ ಪಳೆಂವ್ಕ್ ಮೆಳಾನಾತ್‌ಲ್ಲ್ಯಾ ತಿತ್ಲೊ ಸೊಭಿತ್ ಗರ್ದಾನಾಚೊ ಗೊಟೊ ಹ್ಯಾ ಪಾವ್ಟಿಂ ಆಮ್ಚ್ಯಾ ಯುವಜಣಾಂನಿ ತಾಂಚೊ ಎಕ್ಷಟ್, ತ್ಯಾಗ್ ಆನಿ ವಾಂವ್ಟ್ ಘಾಲ್ನ್ ರೂಪಿತ್ ಕೆಲ್ಲೊ. ಪಳೆಂವ್ಕ್ ಭಾರಿಚ್ ಅಪುರ್ಬಾಯ್ ದಿಸ್ತಾಲೊ. ಹಾಚ್ಯಾ ಬರಾಬರ್ ಆಮ್ಚ್ಯಾ ಯುವಜಣಾಂನಿ ಫಿರ್ಗಜ್ ಕುಟ್ಮಾಂತ್ಲೆಂ ಏಕ್‌ಚ್ ಏಕ್ ಘರ್ ಸೊಡಿನಾಸ್ತಾನಾ ಜೆಜುಚಾ ಜಲ್ಮಾಚೊ ಸಂದೇಶ್ ಲಾಂಬ್ ಕಾಳಾ ಉಪ್ರಾಂತ್ ಕ್ಯಾರಲ್ಸ್ ಮುಕಾಂತ್ರ್ ಪ್ರಸಾರ್ಲೊ. ವರ್ತಿ ಧಾದೊಸ್ಕಾಯ್ ಫಿರ್ಗಜ್‌ಗಾರಾಂಕ್ ಭೊಗ್ಲಿ ಮ್ಹಳ್ಳೆಂ ಆಯ್ಕೊಂಕ್ ಮೆಳ್ಳೆಂ.

ನವ್ಯಾ ವರ್ಸಾಚೆಂ ಆಚರಣ್ : 31–12–2017ವ್ಯಾ ಸಗ್ಳ್ಯಾ ವರ್ಸಾಕ್ ದೆವಾನ್ ಆಮ್ಕಾಂ ರಾಕೊನ್ ಸಾಂಬಾಳ್ನ್ ವ್ಹೆಲ್ಲ್ಯಾಕ್ ಅರ್ಗಾಂ ಜಾವ್ನ್ ಅರ್ಧ್ಯಾ ವರಾಚೆಂ ಸಾಕ್ರಾಮೆಂತಾಚೆಂ ಆರಾಧನ್ ಆಸಾ ಕೆಲ್ಲೆಂ. ಹಾಚೆಂ ಮುಕೇಲ್ಪಣ್ ಸಹಾಯಕ್ ವಿಗಾರಾಂನಿ ಘೆತ್‌ಲ್ಲೆಂ. 2018ವ್ಯಾ ವರ್ಸಾಕ್ ಪಾಂಯ್ ದವರ್ತಾಸ್ತಾನಾ ದೆವಾಚೊ ಆದಾರ್ ಮಾಗೊನ್ 7–30 ವರಾಂಕ್ ನವ್ಯಾ ವರ್ಸಾಚೆಂ ಮಿಸಾಚೆಂ ಬಲಿದಾನ್ ಫಿರ್ಗಜ್ ಕುಟ್ಮಾಚಾಂನಿ ದೊಗೀ ಯಾಜಕ್ ಬಾಪಾ ಸವೆಂ ಭೆಟಂಯ್ಲೆಂ. ಮಿಸಾ ಉಪ್ರಾಂತ್ ಗರ್ದಾನಾಚೊ ಗೊಟೊ, ಕ್ರಿಸ್‌ಮಸ್ ಟ್ರೀ ಆನಿ ನೆಕೆತ್ರ್ ಸ್ಪರ್ಧ್ಯಾಂತ್ ವಿಜೇತ್ ಜಾಲ್ಲ್ಯಾಂಕ್ ಇನಾಮಾಂ ವಾಂಟ್ಲಿಂ. 45 ಮಿನುಟಾಂಚೆ ಮನೋರಂಜನ್ ಕಾರ್ಯೆಂ ಆಸ್‌ಲ್ಲೆಂ. ಹೆಂ ಸರ್ವ್ ಯುವಜಣಾಂಚಾ ಮೆತೆರ್ಪಣಾನ್ ಆನಿ ಮುಕೇಲ್ಪಣಾನ್ ಚಲಯ್ಲೆಂ. ನವ್ಯಾ ವರ್ಸಾಚೆ ಕೇಕ್ ಆನಿ ಕಾಫಿ ಎಕಾ ದಾನಿನ್ ಹಾಜರ್ ಜಾಲ್ಲ್ಯಾ ಸರ್ವಾಂಕ್ ವಾಂಟ್ಲಿ.

ವ್ಹಡ್ಲೆಂ ಫೆಸ್ತ್ : ನೊವೆನಾಚೆಂ ಉಗ್ತಾವಣ್ : ಸಾಂ ಬಸ್ತ್ಯಾಂವ್ಚ್ಯಾ ಫೆಸ್ತಾ ದಿಸಾ 15–01–2018ವೆರ್ ಸಕಾಳಿಂಚ್ಯಾ 7–30 ವರಾಂಚ್ಯಾ ಮಿಸಾ ಉಪ್ರಾಂತ್ ಸಾಂ ಬಸ್ತ್ಯಾಂವ್ಚ್ಯಾ ಇಮಾಜಿ ಸವೆಂ ಪುರ್ಸಾಂವ್ ಕಾಡ್ನ್, ಸಾಂ ಲೊರೆಸಾಚ್ಯಾ ಅಜಾಪಾಂಚಾ ಇಮಾಜಿ ಮುಕಾರ್ ಆಮ್ಚೆಂ ಆಪವ್ಣೆಂ ಪಾಳ್ನ್ ಹಾಜರ್ ಜಾಲ್ಲ್ಯಾ ಮಾನಾಚ್ಯಾ ವ್ಯಕ್ತಿನಿ ದಿವೊ ಪೆಟವ್ನ್ ನೊವೆನ್ ಉಗ್ತಾವಣಾಚೆಂ ಕಾರ್ಯೆಂ ಚಲಯ್ಲೆಂ.

ಕೊಂಪ್ರಿಚೊ ಆಯ್ತಾರ್ : 21–01–2018ವೆರ್ ಆಮ್ಚ್ಯಾ ವಾರ್ಷಿಕ್ ಪರ್ಬಚೊ ದಬಾಜಿಕ್ ಪುರ್ಸಾಂವ್ ಕಾಡ್ಚ್ಯಾ ಆಯ್ತಾರ್ ಕೊಂಪ್ರಿಚೊ ಆಯ್ತಾರ್ ಸಕಾಳಿಂಚ್ಯಾ 7–30 ವರಾಂಚಾ ಮಿಸಾ ಉಪ್ರಾಂತ್ ಪವಿತ್ರ್ ಸಾಕ್ರಾಮೆಂತಾಂತ್ಲ್ಯಾ ಜೆಜುಕ್ ಉಗ್ತ್ಯಾನ್ ಆನಿ ದಬಾಜಾನ್ ಮಾನ್ ಕರುಂಕ್ ಫಿರ್ಗಜ್‌ಗಾರಾಂನಿ ಸುಂಗಾರಾಯಿಲ್ಲ್ಯಾ ಮಾರ್ಗಾನ್ ಇಗರ್ಜೆ ಥಾವ್ನ್ ಗುಂಡ್ಯಡ್ಕಾ ಪರ್ಯಾಂತ್ ಪುರ್ಸಾಂವ್ ಆಸಾ ಕೆಲ್ಲೊ. ಹ್ಯಾ ಪಾವ್ಟಿಚಿಂ ವಿಶೇಷತಾ ಕಿತೆಂಗೀ ಮ್ಹಳ್ಯಾರ್ ಇಗರ್ಜೆಂತ್ ಗಾಯ್ಲೆಲಿಂ ಸಾಕ್ರಾಮೆಂತಾಚಿಂ ಗಿತಾಂ ಪುರ್ಸಾಂವಾಕ್ ಆಸಾ ಕೆಲ್ಲ್ಯಾ ಜಾಗ್ಯಾರ್ ತಶೆಂಚ್ ವಾಟೆರ್ ಆಯ್ಕೊಂಚಿ ಮಾಂಡವಳ್ ಕೆಲ್ಲಿ. ಹಾಕಾ ಆಮ್ಚ್ಯಾ ಲೊಕಾಚೊ

ಭರ್ಪೂರ್ ಸಹಕಾರ್ ಆನಿ ಶಿಸ್ತ್ ಪಳೆಂವ್ಕ್ ಮೆಳ್ಳಿ. ಪಾಂಚ್ ದೀಸ್ ಚಲ್ಲ್ಯಾ ಆಮ್ಚ್ಯಾ ಅತ್ತೂರ್ ಬಾಸಿಲಿಕಾಚೆಂ ಮಿಸಾಂ ಭುರ್ಗ್ಯಾಂ ಖಾತಿರ್, ಪಿಡೇಸ್ತಾಂ ಖಾತಿರ್, ಯಾತ್ರಿಕಾಂ ಖಾತಿರ್, ಫಿರ್ಗಜ್ ಕುಟ್ಮಾ ಖಾತಿರ್ ಅಶೆಂ ಸರ್ವಾಂಚಾ ಗರ್ಜಾಂ ಖಾತಿರ್ ವಾಂಟುನ್ ಭೆಟಯ್ಲಿ. ಪಾಂಚ್ ದಿಸಾಂಕ್ ಪಾಂಚ್ ಗೊವ್ಳಿ ಬಾಪಾಂನಿ ಮಿಸಾಚೆಂ ಬಲಿದಾನ್ ಭೆಟವ್ನ್ ಗರ್ಜೆವಂತಾಂ ಖಾತಿರ್ ಮಾಗ್‌ಲ್ಲೆಂ ಪಳೆಂವ್ಕ್ ಮೆಳ್ಳೆಂ. ಹ್ಯಾ ಪಾವ್ಟಿಂ ಒಟ್ಟುಕ್ 44 ಮಿಸಾಂಚಿ ಮಾಂಡವಳ್ ಕೆಲ್ಲಿ.

ಕ್ರೇಸ್ತೀ ಶಿಕ್ಷಣಾಚೊ ದೀಸ್ : ಹರ್ಯೇಕ್ ವರ್ಸಾ ಭರಿಚ್ ಹ್ಯಾ ಪಾವ್ಟಿಂಯ್ 04–03–2018ವೆರ್ ಆಯ್ತಾರಾ ಸಕಾಳಿಂ 7–30 ವರಾಂಚೆಂ ಮೀಸ್ ಭುರ್ಗ್ಯಾಂಚಾ ಮುಕೇಲ್ಪಣಾರ್, ತಾಂಚೆಂಚ್ ಗಾಯನ್, ತಾಣಿಂಚ್ ಲಿತುರ್ಜಿ ಚಲವ್ನ್ ವ್ಹೆಲಿ. ಮಿಸಾ ಉಪ್ರಾಂತ್ ಆಮ್ಚ್ಯಾ ಇಗರ್ಜೆಚಾ ಹೊಲಾಂತ್ ದೊತೊರ್ನಿಚೊ ದೀಸ್ ಮಟ್ಟ್ಯಾನ್ ಆಚರಣ್ ಕೆಲೊ. ಭುರ್ಗ್ಯಾಂಕ್ ತಾಂಚಿಂ ತಾಂಚಿಂ ತಾಲೆಂತಾಂ ಪ್ರದರ್ಶನ್ ಕರುಂಕ್ ಹೊ ಏಕ್ ಆವ್ಕಾಸ್ ಲಾಬ್ಲೊ. ದೊತೊರ್ನಿಚ್ಯಾ ಪರೀಕ್ಷೆಂತ್ ಉತ್ತೀರ್ಣ್ ಜಾಲ್ಲ್ಯಾ ವಿದ್ಯಾರ್ಥಿಂಕ್ ಕಾಣಿಕ್ ದೀವ್ನ್ ಉಲ್ಲಾಸಿಲೆಂ. ಸಾಂಗಾತಾಚ್ ಚುಕನಾಸ್ತಾನಾ ದೊತೊರ್ನಿಕ್ ಹಾಜರ್ ಜಾಲ್ಲ್ಯಾ ವಿದ್ಯಾರ್ಥಿಂಕ್‌ಯೀ ತಾಂಚಾ ಸವೆಂ ಸರ್ವ್ ಶಿಕ್ಷಕ್ ಶಿಕ್ಷಕಿಂಕ್ ಮಾನ್ ಕರ್ನ್ ತಾಣಿಂ ದಿಲ್ಲ್ಯಾ ಸೆವೆಕ್ ಅರ್ಗಾಂ ಪಾಟಯ್ಲಿಂ.

ಪ್ರಾಚಿತಾಚೊ ಕಾಳ್ : ಆಮ್ಚ್ಯಾ ಅತ್ಮೀಕ್ ವಾಡಾವಳೆ ಖಾತಿರ್ "ಝುಜ್" ಮ್ಹಳ್ಳೊ ಏಕ್ ಧಾರ್ಮಿಕ್ ನಾಟಕ್ ಇಗರ್ಜೆಚಾ ವಠಾರಾಂತ್ ವಿಗಾರ್ ಬಾಪಾಂಚ್ಯಾ ಮುಖೆಲ್ಪಣಾರ್ ಮಾಂಡುನ್ ಹಾಡ್‌ಲ್ಲೊ. ತಾಕಾ ಫಿರ್ಗಜೆಚೊ ಲೋಕ್ ಮಾತ್ರ್ ನ್ಹಯ್ ಆಸ್ತಾಂ ವಾರಾಡ್ಯಾಚ್ಯಾ ಲೊಕಾಚೆಂ ಹಾಜರ್ಪಣ್ ಪಳೆಂವ್ಕ್ ಮೆಳ್ಳೆಂ. ಪ್ರೇಕ್ಷಕಾಂಕ್ ಹೊ ನಾಟಕ್ ಭಾರಿಚ್ ರುಚ್ಲೊ ಮ್ಹಳ್ಳೆಂ ಸಬಾರಾಂ ಥಾವ್ನ್ ಆಯ್ಕೊಂವ್ಕ್ ಮೆಳ್ಳೆಂ.

ಭಾಗೆವಂತ್ ಹಫ್ತೊ : 25–03–2018, ತಾಳಿಯಾಂಚೊ ಆಯ್ತಾರ್ : ಸಕಾಳಿಂಚಾ ಮಿಸಾ ಪಯ್ಲೆಂ ಇಗರ್ಜೆಚಾ ಮುಕ್ಲ್ಯಾ ಗೆಟಿಲಾಗಿಂ ತಾಳಿಯೊ ಬೆಂಜಾರ್ ಕರ್ನ್ ಪುರ್ಯಾಂವಾರ್ ಜೆಜು ನಜರೆನಾಕ್ ಗಿತಾಂ ಗಾವ್ನ್ ಮಾನಾನ್ ಇಗರ್ಜೆಂತ್ 7–45ಕ್ ಮೀಸ್ ಭೆಟಯ್ಲೆಂ.

ನಿಮಾಣೊ ಬ್ರೇಸ್ತಾರ್ : 29–03–2018ವೆರ್ ಸಾಂಜೆರ್ 6 ವರಾಂಕ್ ಜೆಜುನ್ ಎವ್ಕರಿಸ್ತಾಚೊ ಆನಿ ಒಡ್ಡಿಚೊ ಸಾಕ್ರಾಮೆಂತ್ ಘಡ್ಲ್ಯಾ ದಿಸಾಚೆಂ ಸಂಭ್ರಮೀಕ್ ಮೀಸ್ ಧವರ್ಲೆಲೆಂ. ಸಮಾನ್ ನೆಸ್ಣಾರ್ ಪಾಂಯ್ ಧುಂವ್ಕ್ ಬಸ್‌ಲ್ಲೆ ಆಪೊಸ್ತಲ್ ಪಳೆವ್ನ್ ಭೊವ್ ಅಪುರ್ಭಾಯ್ ದಿಸ್ತಾಲೆಂ.

ನಿಮಾಣೊ ಸುಕ್ರಾರ್ : ನಿಮಾಣ್ಯಾ ಸುಕ್ರಾರಾ ವಿಶೆವಾಚ್ಯಾ ಆಲ್ತಾರಿರ್ ಆಸ್ಚ್ಯಾ ಜೆಜುಕ್ ಸಾಂಗಾತ್ ದೀವ್ನ್ ವಾಡ್ಯಾವಾರ್ ಮೌನ್ ಆರಾಧನ್ ಆಸಾ ಕೆಲ್ಲೆಂ. ಭೋವ್ ಬರ್ಯಾ ರೀತಿನ್ ಆನಿ ವ್ಹಡಾ ಸಂಖ್ಯಾನ್ ವಾಡ್ಯಾಗಾರಾಂನಿ ಹಾಂತು ಮೆತೆರ್ಪಣ್ ಘೆತ್‌ಲ್ಲೆಂ.

ಆಲ್ಲೆಲೂಯಾಚೊ ಸನ್ವಾರ್ : 31–03–2018ವೆರ್ ಸಾಂಜೆರ್ 7 ವರಾರ್ ಉಜೊ ಬೆಂಜಾರ್ ಕರ್ಚ್ಯ ಮುಕಾಂತ್ರ್ ಪಾಸ್ಕಾಂ ಘೆಸ್ತಾಚ್ಯಾ ಜಾಗ್ರಣೆಚ್ಯಾ ಸಂಭ್ರಮೀಕ್ ಮಿಸಾಕ್ ಸುರ್ವಾತ್ ಕೆಲಿ. ಹೊ ಭಾಗೆವಂತ್ ಹಫ್ತೊ ಭಾಗೆವಂತ್ಪಣಿ ಪಾಳುಂಕ್ ಲಿತುರ್ಜಿಚಿ ಜವಾಬ್ದಾರಿ ಘೆತ್‌ಲ್ಲ್ಯಾ ಸರ್ವಾಂನಿ ದಿಲ್ಲೊ ಭರ್ಪೂರ್ ಸಹಕಾರ್ ದಿಲ್ಲೊ.

ಪಯ್ಲೊ ಕುಮ್ಗಾರ್ : ಹ್ಯಾ ಪಾವ್ಟಿಂ ಆಮ್ಚ್ಯಾ ಫಿರ್ಗಜೆಚ್ಯಾ 19 ಜಣಾಂ ನೆಣ್ತ್ಯಾ ಭುರ್ಗ್ಯಾಂನಿ 06–05–2018ವೆರ್ ಸಕಾಳಿಂಚ್ಯಾ ಮಿಸಾರ್ ಆಪಾಪ್ಲ್ಯಾ ವ್ಹಡಿಲಾಂ ಸವೆಂ (ಸಹಾಯಕ್ ವಿಗಾರಾಂನಿ ದಿಲ್ಲ್ಯಾ ತರ್ಬೆತಿ ಸವೆಂ) ಪಯ್ಲೆ ಪಾವ್ಟಿಂ ಜೆಜುಕ್ ಉಂಡ್ಯಾ ಆನಿ ವಾಯ್ನಾ ರುಪಿಂ ತಾಂಚಾ ಕಾಳ್ಜಾಂತ್ ಸೆವ್ಲೊ. ಸಹಾಯಕ್ ವಿಗಾರಾಚ್ಯಾ ಮಾರ್ಗದರ್ಶನಾ ಖಾಲ್ ಆನಿ ದಿಲ್ಲ್ಯಾ ತರ್ಬೆತಿ ವರ್ಸಿಂ ಹೊ ಆವ್ಕಾಸ್ ತಾಂಕಾಂ ಘಾವೊ ಜಾಲೊ. ಫಿರ್ಗಜೆಚ್ಯಾ ವ್ಹಡಿಲಾಂನಿ ಮಾ। ಬಾ। ಜೋರ್ಜ್ ಡಿ'ಸೋಜಾನ್ ಆನಿ ಸಯ್ರ್ಯಾ ಯಾಜಕಾಂನಿ ತ್ಯಾ ದಿಸಾಚೆಂ ಸಂಭ್ರಮೀಕ್ ಬಲಿದಾನ್ ಭೆಟಯ್ಲೆಂ. ನೆಣ್ತುಲ್ಯಾ ಭುರ್ಗ್ಯಾಂನಿ ವಾಚ್‌ಲ್ಲಿ ತಿಂ ಸೊಭಿತ್ ರೀತ್ ಮೈಕ್ ಸೆಟ್ಟ್ ಕೆಲ್ಲಿ ಪಳಯ್ತಾನಾ ಆಮ್ಕಾಂ ವ್ಹಡಿಲಾಂಕ್ ಲಜೆಕ್ ಘಾಲ್ಲ್ಯಾ ಪರಿಂ ಭೊಗ್ಲೆಂ. ತಿಲ್ಲೆಂ ಸೊಭಿತ್ ರೀತಿನ್ ಭುರ್ಗ್ಯಾಂನಿ ಲಿತುರ್ಜಿ ಚಲವ್ನ್ ವ್ಹೆಲಿ. •

ಸಾಂ ವಿಶೆಂತ್ ಪಾವ್ಲ್ ಸಭಾ, ಸಾಂ ಲೊರೆಸಾಚೆಂ ಸಮ್ಮೇಳನ್ – ಅತ್ತೂರ್

ಮೊಗಾಳ್ ಫಿರ್ಗಜ್‌ಗಾರಾನೊಂ, ದಾನಿಂನೊ ಆನಿಂ ಆಮ್ಚ್ಯಾ ಅಭಿಮಾನಿನೊಂ, ತುಮ್ಕಾಂ ಆಮ್ಚೆಂ ಪ್ರಣಾಮ್. ಆಮ್ಚಾ ಸಮ್ಮೇಳನಾಂತ್ ಆತಾಂ ಪಂದ್ರಾ ಸಾಂದೆ ಆಸೊನ್, ಭೋವ್ ಮಾನಾಧಿಕ್ ಜೋರ್ಜ್ ಡಿ'ಸೋಜ ಬಾಪ್ ಆಮ್ಚೆ ಅತ್ಮೀಕ್ ನಿರ್ದೇಶಕ್, ಭಾವ್ ಆ್ಯಂಟನಿ ಸಿರಿಲ್ ಕುತಿನ್ಹೊ (ಅಧ್ಯಕ್ಷ್), ಭಾವ್ ರೊನಾಲ್ಡ್ ಮಸ್ಕರೇನಸ್ (ಉಪಾಧ್ಯಕ್ಷ್), ಭಾವ್ ತಿಮೊತಿ ಟೆಲ್ಲಿಸ್ (ಕಾರ್ಯದರ್ಶಿ) ಆನಿಂ ಭಾವ್ ಫೆಲಿಕ್ಸ್ ಫೆರ್ನಾಂಡಿಸ್ – ಖಜಾನ್ದಾರ್ ಜಾವ್ನ್ ಆಪ್ಲೊ ವಾವ್ರ್ ದಿತೆಚ್ ಆಸಾತ್.

ಆಮಿಂ ಜುಲಾಯ್ 2017 ಥಾವ್ನ್ ಮೇ 2018 ವರೇಗ್ ಕೆಲ್ಲ್ಯಾ ಬೊರ್ಯಾ ಕಾಮಾಂಚಿ ವರ್ದಿ ತುಮ್ಚೆ ಸಮೊರ್ ಸಾದಾರ್ ಕರುಂಕ್ ವರ್ತ್ಯಾನ್ ಸೊಂತೊಸ್ ಪಾವ್ತಾಂವ್. ಆಮ್ಚೊ ಪಾತ್ರೊನ್ ಸಾಂ. ವಿಶೆಂತ್ ಪಾವ್ಲಾಚೆಂ ಫೆಸ್ತ್, ಆಮ್ಚಾ ದಾನಿಂ ಆನಿಂ ಪೊಸ್ಕ್ಯಾ ಕುಟ್ಮಾದಾರಾಂ ಸಾಂಗಾತಾ ಅಕ್ಟೋಬರ್ ಮ್ಹೈನ್ಯಾಚಾ ಪಯ್ಲೆರ್, ವ್ಹಡಾ ಸಂತೊಸಾನ್ ಆನಿಂ ದಾಧೊಸ್ಕಾಯೆನ್ ಆಮಿಂ ಆಚರಣ್ ಕರುಂಕ್ ಸಕ್ಲ್ಯಾಂವ್.

1. ಹಿರ್ಗಾನ್ಚಾ ಎಕಾ ಕುಟ್ಮಾಕ್ ಘರ್ ಬಾಂದುಂಕ್ ರೂ. 10,000/– ಕುಮೊಕ್
2. ಹಿರ್ಗಾನ್ಚಾ ದುಸ್ರ್ಯಾ ಎಕಾ ಕುಟ್ಮಾಕ್ ಘರ್ ಬಾಂದುಂಕ್ ರೂ. 5,000/– ಕುಮೊಕ್
3. ಆಮ್ಚಾ ಫಿರ್ಗಜೆಂತ್ಲ್ಯಾ ಎಕಾ ಕುಟ್ಮಾಕ್ ರೂ. 15,000/– ವಕ್ತಾಕ್ ಕುಮೊಕ್
4. ಒರಿಸ್ಸಾಂತ್ಲ್ಯಾ ಭುರ್ಗ್ಯಾಂಚಾ ಆಶ್ರಮಾಕ್ ರೂ. 10,000/– ಕುಮೊಕ್ ಉಡುಪಿ ಕೇಂದ್ರಿಕ್ ಸಮಿತಿ ಮುಖಾಂತ್ರ್ ಪಾವಿತ್ ಕೆಲ್ಯಾತ್. ಹೆಂ ಆಶ್ರಮ್ ಥ್ಯೆಂಚಿ ಸಾಂ ವಿಶೆಂತ್ ಪಾವ್ಲ್ ಸಭಾ ಚಲಯ್ತಾ.
5. ಆಮ್ಚಾ ಫಿರ್ಗಜೆಂತ್ಲ್ಯಾ ಎಕಾ ಕುಟ್ಮಾಂಕ್ ರೂ 10,000/– ವಕ್ತಾ ಕುಮೊಕ್
6. ಕಾರ್ಕಳ್ ಟೌನ್ ಫಿರ್ಗಜೆಂತ್ಲ್ಯಾ ಎಕಾ ಅಕ್ರಿಸ್ತಾಂವ್ ಚಲಿಯೆಚಾ ಲಗ್ನಾಕ್, ಕಾರ್ಕಳ್ ಪ್ರಾದೇಶಿಕ್ ಸಮಿತಿಚಾ ಅಧ್ಯಕ್ಷಚಾ ಶಿಫಾರಸಾ ಸೊವೆಂ ಆಯಿಲ್ಲ್ಯಾ ಮನವೆಕ್ ರೂ. 10,000/– ದಿಲ್ಯಾತ್.
7. ಆಮ್ಚಾ ಫಿರ್ಗಜೆಚಾ ಎಕಾ ಕುಟ್ಮಾಕ್, ಫಿರ್ಗಜ್ ವಿಗಾರಾಚಾ ಶಿಫಾರಸಾ ಸೊವೆಂ ಆಯಿಲ್ಲ್ಯಾ ಮನವೆರ್ ರೂ. 10,000/– ಘರ್ ಬಾಂಧುಂಕ್ ಕುಮೊಕ್ ದಿಲ್ಯಾ
8. ಕಾರ್ಕಳ್–ಟೌನ್ ಫಿರ್ಗಜೆಂತ್ಲ್ಯಾ, ಬೈಕ್ ಅಪ್ಘಡಾಕ್ ವಳಕ್ ಜಾಲ್ಲ್ಯಾ ಎಕಾ ದಾದ್ಲ್ಯಾಕ್ ರೂ. 5,000/– ಕುಮೊಕ್ ದಿಲ್ಯಾ.
9. ಕಣಜಾರ್ ಫಿರ್ಗಜೆಂತ್ಲ್ಯಾ ಎಕಾ ದಾದ್ಲ್ಯಾಕ್ ಬ್ರೈನ್ ಹಾಮರೇಜ್ ಜಾಲ್ಲ್ಯಾಕ್ ದಿಲ್ಲಿ ವಕ್ತಾ ಕುಮೊಕ್ ರೂ. 5,000/–
10. ಆಮ್ಚಾ ಎಕಾ ಪೊಸ್ಕ್ಯಾ ಕುಟ್ಮಾಕ್ ಘರ್ ಬಾಂಧುಂಕ್ ರೂ 10,000/– ಕುಮೊಕ್ ದಿಲ್ಯಾ.
11. ಮಿಯಾರ್ ಫಿರ್ಗಜೆಂತ್ಲ್ಯಾ ಎಕಾ ಕುಟ್ಮಾಕ್ ದಿಲ್ಲಿ ವಕ್ತಾ ಕುಮೊಕ್ ರೂ. 10,000/–
12. ನಕ್ರೆ ಫಿರ್ಗಜೆಚಾ ಬ್ರೈನ್ ಟ್ಯೂಮರ್ ಜಾಲ್ಲ್ಯಾ ಎಕಾ ದಾದ್ಲ್ಯಾಕ್ ಶಸ್ತ್ರಕ್ರಿಯೆ ಖಾತಿರ್ ರೂ. 10,000/– ಕುಮೊಕ್ ದಿಲ್ಯಾ.
13. ಆಮ್ಚಾ ಫಿರ್ಗಜೆಂತ್ಲ್ಯಾ ಎಕಾ ಅಕ್ರಿಸ್ತಾಂವ್ ಕುಟ್ಮಾಂತ್ಲ್ಯಾ ಭುರ್ಗ್ಯಾಂಚಾ ಶಿಕ್ಪಾ ಖಾತಿರ್ ರೂ. 5,000/– ಕುಮೊಕ್ ದಿಲ್ಯಾ.
14. ಆಮ್ಚಾ ಫಿರ್ಗಜೆಂತ್ಲ್ಯಾ ನಿಟ್ಟೆ ಗ್ರಾಮಾಂತ್ಲ್ಯಾ ಎಕ್ ಅಕ್ರಿಸ್ತಾಂವ್ ಕುಟ್ಮಾಂತ್ಲ್ಯಾ ಭುರ್ಗ್ಯಾಂಚಾ ಶಿಕ್ಪಾಕ್ ರೂ. 5,000/– ದಿಲ್ಯಾತ್.
15. ಕುಕ್ಕುಂದೂರು ಗ್ರಾಮಾಂತ್ಲೊ ಎಕ್ಲೊ ಅಕ್ರಿಸ್ತಾಂವ್ ದಾದ್ಲ್ಯಾನ್, ಆಪ್ಲಿ ಕಿಡ್ನಿ ಬದ್ಲಾವಣೆಕ್ ವಕ್ತಾ ಕುಮೊಕ್ (ಶುಶ್ರೂಷೆಕ್) ಮಾಗೊನ್ ಆಯಿಲ್ಲ್ಯಾ ಮನವೆಕ್ ರೂ. 10,000/– ದಿಲ್ಯಾತ್.

ಪ್ರಾಚಿತ್ ಕಾಳಾರ್ ಆಮಿಂ ತುಮ್ಚಾ ದಾರಾಕ್ ಉಬೆ ಜಾಲ್ಲ್ಯಾ ವೆಳಾರ್, ಆಮ್ಕಾಂ ತುಮಿಂ ದಿಲ್ಲೊ ಸ್ವಾಗತ್, ತುಮಿಂ ವ್ಯಕ್ತ್ ಕೆಲ್ಲೊ ಮೋಗ್ ಆಮಿಂ ಕೆದಿಂಕ್‌ಂಚ್ ವಿಸ್ರೊಂಕ್ ಸಕಾನಾಂವ್. ತುಮಿಂ ಆಮ್ಕಾಂ ದಿಲ್ಲೆಂ ದಾನ್ ರೂ. 1,06,520/– ಜಾವ್ನಾಸಾ. ತುಮ್ಚಾ ಹ್ಯಾ ಉದಾರ್ ದಾನಾಂ ನಿಮ್ತಿಂ, ಆಮ್ಚೆ ಲಾಗ್ಗಿಂ ಆಯಿಲ್ಲ್ಯಾ ಸಬಾರಾಂಕ್ ಆಧಾರ್ಸುಂಕ್ ಆಮ್ಚ್ಯಾನ್ ಸಾಧ್ಯ್ ಜಾಲಾಂ.

ಆಮ್ಚಾ ಸಭೆಚೆರ್ ತುಮಿಂ ದಾಕೈಲ್ಲ್ಯಾ ಮೊಗಾಕ್ ಆನಿ ತೊಚ್ ಸರ್ವೆಸ್ವರ್ ದೇವ್, ಆಮ್ಚೊ ಫಿರ್ಗಜ್ ಪಾತ್ರೊನ್ ಸಾಂ. ಲೊರೆಸ್ ಆಮ್ಚಾ ಸಭೆಚೊ ಪಾತ್ರೊನ್ ಸಾಂ ವಿಶೆಂತ್ ಪಾವ್ಲ್ ಆನಿಂ ಸಭೆಚೊ ಫಡ್ಣಾರ್ ಭಾಗೆವಂತ್ ಫೆಡ್ರಿಕ್ ಒರ್ಝುನವ್ ಆಮ್ಚ್ಯಾ ಸರ್ವ್ ದಾನಿಂಕ್ ಆನಿಂ ಹಿತಚಿಂತಕಾಂಕ್ ಆನೀಕ್‌ಯೊ ಉದ್ದಾರ್ ಕರುಂದಿ, ರಾಕೊಂದಿ ಆನಿ ಸಾಂಬಾಳೊಂದಿ ಮ್ಹಣ್ ಮಾಗೊನ್, ಹಿ ವರ್ದಿ ಸಂಪಯ್ತಾಂವ್, ಸರ್ವಾಂಕ್ ದೇವ್ ಬೊರೆಂ ಕರುಂ.

ಭಾವ್ ತಿಮೊತಿ ಟೆಲ್ಲಿಸ್, ಕಾರ್ಯದರ್ಶಿ

ಸ್ತ್ರೀಯಾಂಚೊ ದಿವಸ್ ಆಚರಣ್

• ಶ್ರೀಮತಿ ಗ್ರೇಸಿ ಕುವೆಲ್ಲೊ
ಕುಂಟಲ್ಪಾಡಿ 'ಬಿ' ವಾಡೊ
ಸ್ತ್ರೀ ಆಯೋಗಾಚಿ ಸಂಚಾಲಕಿ

ಆಮ್ಚ್ಯಾ ಫಿರ್ಗಜೆಂತ್ ಮಾರ್ಚ್ 18 ತಾರಿಕೆರ್ ಸ್ತ್ರೀಯಾಂಚೊ ದೀಸ್ ಭೋವ್ ಅಪುರ್ಬಾಯೆನ್ ಆಚರಣ್ ಕೆಲೊ. ಸಕಾಳಿಂ 7–30 ವರಾಂಚಾ ಮಿಸಾಂತ್ ಸ್ತ್ರೀ ಸಂಘಟನಾಚಾ ಸಾಂದ್ಯಾಂನಿ ಲಿತುರ್ಜೆಂತ್ ಭಾಗ್ ಘೆತ್ಲೊ. ಹ್ಯಾ ಸಂಭ್ರಮಿಕ್ ಮಿಸಾಕ್ ಸ್ತ್ರೀ ಸಂಘಟನಾಚೊ ಅತ್ಮೀಕ್ ನಿರ್ದೇಶಕ್ ಬಾ। ರೆಜಿನಾಲ್ಡ್ ಪಿಂಟೊನ್ ಮಿಸಾಚಾ ಬಲಿದಾನಾಂತ್ ವಾಂಟೊ ಘೆತ್ಲೊ. ಮಿಸಾ ಉಪ್ರಾಂತ್ ಆಮ್ಚ್ಯಾ ಸೌಹರ್ದ ಸಭಾ ಸಾಲಾಂತ್ ಕಾಫಿ ಫಳಾಹಾರ್ ಆಸ್ಲ್ಲೆಂ. ಉಪ್ರಾಂತ್ ಸಭಾ ಕಾರ್ಯಕ್ರಮ್ ಶ್ರೀಮತಿ ಬೆನೆಡಿಕ್ಟ್ ನೊರೋನ್ಹಾಚಾ ಕಾರ್ಯನಿರ್ವಹಣಾ ಖಾಲ್ ಚಲವ್ನ್ ವ್ಹೆಲೆಂ.

ಆಮ್ಚ್ಯಾ ಫಿರ್ಗಜೆಚೊ ರೆಕ್ಟರ್ ಮಾನಾದಿಕ್ ಬಾಪ್ ಜೋರ್ಜ್ ಡಿ'ಸೋಜಾ, ಸಹಾಯಕ್ ವಿಗಾರ್ ಬಾಪ್ ಜೆನ್ಸಿಲ್ ಆಳ್ವ, ಆಮ್ಚ್ಯಾ ದಿಯೆಸೆಜಿಚೆಂ ಸಂಪದ ಸಂಸ್ಥ್ಯಾಚೊ ದಿರೆಕ್ಟೊರ್ ಬಾಪ್ ರೆಜಿನಾಲ್ಡ್ ಪಿಂಟೊ, ಉಪಾಧ್ಯಕ್ಷ್ ಶ್ರೀ ಜೋನ್ ಡಿ'ಸಿಲ್ವಾ, ಕಾರ್ಯದರ್ಶಿ ಶ್ರೀಮತಿ ಲೀನಾ ಡಿ'ಸಿಲ್ವಾ, 18 ಆಯೋಗಾಂಚೊ ಸಂಯೋಜಕ್ ಶ್ರೀ ರಿಚ್ಚಾರ್ಡ್ ಪಿಂಟೊ, ಸ್ತ್ರೀ ಸಂಘಟನಾಚಾ ವಾರಡ್ಯಾಚಿ ಸಚೇತಕಿ ಸಿ। ಪ್ರಿಯಾ, ಸ್ತ್ರೀ ಸಂಘಟನ್ ವಾರಾಡ್ಯಾಚಿ ಕಾರ್ಯದರ್ಶಿ ಶ್ರೀಮತಿ ಗ್ರೇಸಿ ಕುವೆಲ್ಲೊ, ಸಂಪನ್ಮೂಳ್ ವ್ಯಕ್ತಿ ಶ್ರೀಮತಿ ಅಂಜೆಲಿತಾ ನೊರೋನ್ಹಾ, ಸ್ತ್ರೀ ಸಂಘಟನಾಚಿ ಅಧ್ಯಕ್ಷ್ ಶ್ರೀಮತಿ ಟ್ರೀಜಾ ಫೆರ್ನಾಂಡಿಸ್, ತಶೆಂಚ್ ಕಾರ್ಯದರ್ಶಿ ಶ್ರೀಮತಿ ಸೊಫಿಯಾ ಡೇಸಾ ವೆದಿರ್ ಆಸ್ಲ್ಲಿಂ.

ಪ್ರಾರ್ಥನ್ ಗಿತಾ ಸವೆಂ ವೆದಿ ಕಾರ್ಯೆಂ ಪ್ರಾರಂಭ್ ಕೆಲೆಂ. ಆಯಿಲ್ಲ್ಯಾ ಸರ್ವಾಂಕ್ ಅಧ್ಯಕ್ಷಿಣ್ ಶ್ರೀಮತಿ ಟ್ರೀಜಾ ಫೆರ್ನಾಂಡಿಸಾನ್ ಸ್ವಾಗತ್ ಕೆಲೆಂ.

ತುಮಿ ಜಾವ್ನಾಸಾತ್ ದೆವಾಚಿ ತೆಂಪ್ಲಾಂ, ದೆವಾಚಾ ಖುಶೆಕ್ ಪರಿಪೂರ್ಣ್ ಥರಾನ್ ಖಾಲ್ತಿಮಾನ್ ಘಾಲ್ಲಿ ಸ್ತ್ರೀ ಮರಿ ಹರ್ಯೇಕಾ ಸ್ತ್ರೀಯೆಕ್ ಮೇಲ್ಪಂಕ್ತ್ ಆನಿ ಆದರ್ಶ್. ಹರ್ಯೇಕ್ಲ್ಯಾಕ್ ತಾಣಿಂ ಉಲಂವ್ಜೆಂ ಉಲವ್ನೆಂ, ನೆಸ್ಟೆಂ ನ್ಹೆಸಣ್ ಮಾನ್ ಆನಿ ಗೌರವ್ ದಿತಾ. ಕುಟ್ಮಾಂತ್ಲ್ಯಾ ಹರ್ಯೇಕಾ ಸ್ತ್ರೀಯೆನ್ ತಾಂಚೆ ಸ್ಥಾನ್ – ಮಾನ್ ಸಾಂಬಾಳಿಜಾಯ್. ತುಮ್ಚ್ಯಾ ಭುರ್ಗ್ಯಾಂಕ್ ದೆವಾಚಿ ವ್ಹಳಕ್ ದಿಂವ್ಚಿ ಜವಾಬ್ದಾರಿ ಪಾಳ್ಳ್ಯಾರ್ ತುಮ್ಚೆಂ ಕುಟಾಮ್ ಏಕ್ ಆದರ್ಶ್ ಕುಟಾಮ್ ಜಾತಾ. ಸಾಂ ಲೊರೆಸ್ ತುಮ್ಚೆರ್ ನಿರಂತರ್ ಬೆಸಾಂವಾಂ ಘಾಲ್ತಲೊ ಮ್ಹಣ್ ಬಾಪ್ ಜೋರ್ಜ್ ಡಿ'ಸೋಜಾನ್ ಸಂದೇಶ್ ದಿಲೊ.

ಉಪ್ರಾಂತ್ ಕಾರ್ಯದರ್ಶಿ ಶ್ರೀಮತಿ ಸೊಫಿಯಾ ಡೇಸಾನ್ ವಾರ್ಷಿಕ್ ವರ್ದಿ ಸಭೆ ಮುಕಾರ್ ವಾಚುನ್ ಸಾಂಗ್ಲಿ.

ಗೊವ್ಳಿಕ್ ಪರಿಷದೆಚಿ ಕಾರ್ಯದರ್ಶಿ ಶ್ರೀಮತಿ ಲೀನಾ ಡಿ'ಸಿಲ್ವಾನ್ ಸರ್ವ್ ಸ್ತ್ರೀಯಾಂಕ್ ಉಲ್ಲಾಸ್ ಪಾಟವ್ನ್ ಏಕ್ ಸೊಭಿತ್ ಅರ್ಥಾಭರಿತ್ ಕವನ್ ಅರ್ಪಿಲೆಂ.

ಸ್ವ–ಸಹಾಯ್ ಪಂಗ್ಡಾಂತ್ ಆಮ್ಚ್ಯಾ ಸ್ತ್ರೀಯೊ ಬಳಾಧಿಕ್ ಜಾವ್ನ್ ವಾವುರ್ತಾತ್. ಸ್ತ್ರೀಯೊ ಬಳಾಧಿಕ್ ಜಾಯ್ಜೆ ತರ್ ಕುಟ್ಮಾಂತ್ ಸಹಕಾರ್ ಮೆಳೊಂಕ್ ಜಾಯ್. ಎಕಾಮೆಕಾಚಾ ಬರೆಪಣಾ ಖಾತಿರ್ ವಾವುರ್ತಾ. ಕುಟ್ಮಾಂತ್ ಮೊಗಾನ್ ಜಿಯೆಯಾ, ಸ್ತ್ರೀ ಸಂಘಟನಾ ದ್ವಾರಿಂ ಜಾಣ್ವಾಯ್

ಆಪ್ಣಾಯಾ. ತುಮ್ಕಾಂ ಸರ್ವಾಂಕ್ ಉಲ್ಲಾಸ್ ಮ್ಹಣ್ ಬಾಪ್ ರೆಜಿನಾಲ್ಡ್ ಪಿಂಟೊನ್ ಸಂದೇಶ್ ದಿಲೊ.

ಉಪ್ರಾಂತ್ ಆಮ್ಚ್ಯಾ ಫಿರ್ಗಜೆಚ್ಯಾ ಉತ್ತೀಮ್ ಸೆವಾ ದಿಲ್ಲಿ, ಸಬಾರ್ ಸಂಘ್ ಸಂಸ್ಥ್ಯಾಂನಿ ಕ್ರಿಯಾಳ್ ಜಾವ್ನ್

ವಾವುರ್ಲೆಲಿ ಶಿಕ್ಷಕಿ ಜಾವ್ನ್ ಸಬಾರ್ ವರ್ಸಾಂಚಿ ಸೆವಾ ದಿಲ್ಲ್ಯಾ ಶ್ರೀಮತಿ ಫ್ಲೋರಿನ್ ನೊರೋನ್ಹಾಕ್ ಸನ್ಮಾನ್ ಕೆಲೊ. ಶ್ರೀಮತಿ ಸಿಂತಿಯಾ ಪಾವ್ಲಾನ್ ತಿಚಿ ವ್ಯಕ್ತಿ ಪರಿಚಯ್ ವಾಚುನ್ ಸಾಂಗ್ಲಿ. ತಶೆಂಚ್ ತಿಚೊ ಜಲ್ಮಾ ದಿವಸ್ ಕೇಕ್ ಕಟ್ಟ್ ಕರ್ನ್ ಆಚರಣ್ ಕೆಲೊ. ಸರ್ವಾಂನಿ ತಿಕಾ ಜಲ್ಮಾ ದಿಸಾಚೆ ಉಲ್ಲಾಸ್ ಪಾಟಯ್ಲೆ.

ಅಖೇರಿಕ್ ಶ್ರೀಮತಿ ಗ್ರೇಸಿ ಕುವೆಲ್ಲೊನ್ ಧನ್ಯವಾದ್ ಪಾಟಯ್ಲೆಂ. ಮಣಿಪಾಲ್ ಹೊಸ್ಪಿಟಲ್ ಸ್ತ್ರೀ ವಿಭಾಗಾಚಿಂ ಶಿಕ್ಷಕಾಂ ತಶೆಂಚ್ ವಿದ್ಯಾರ್ಥಿನ್ ಜಾಗೃತಿ ಕಾರ್ಯಕ್ರಮ್ ಆಮ್ಚ್ಯಾ ಫಿರ್ಗಜೆಚ್ಯಾ ಸ್ತ್ರೀಯಾಂ ಖಾತಿರ್ ಆಯೋಜನ್ ಕೆಲೆಂ. ಭಲಾಯ್ಕಿ ಬರಿ ಉರೊಂಕ್ ವ್ಯಾಯಾಮ್, ಯೋಗ ಗರ್ಜೆಚೆಂ. ಪಯ್ಸೆ ಆಸ್ಲ್ಯಾರೀ ಭಲಾಯ್ಕಿ ನಾಂ ತರ್ ಜೀವನ್ ವ್ಯರ್ಥ್‌ಚ್ ಮ್ಹಣ್ ಸಂಪನ್ಮೂಳ್ ವ್ಯಕ್ತಿ ಶ್ರೀಮತಿ ಅಂಜೆಲಿತಾ ನೊರೋನ್ಹಾನ್ ಸ್ತ್ರೀಯಾಂಕ್ ಉದ್ದೇಶುನ್ ಸಾಂಗ್ಲೆಂ. ಉಪ್ರಾಂತ್ ಸ್ತ್ರೀಯಾಂಕ್ ಜಾಂವ್ಚ್ಯಾ ಸ್ಥನಾಚಾ ಕ್ಯಾನ್ಸರಾ ವಿಷ್ಯಾಂತ್ ಸುಮಾರ್ ಅರ್ಧೆಂ ವರ್ ಸವಿಸ್ತಾರ್ ಥರಾನ್ ಮಾಹೆತ್ ದಿಲಿಂ.

ಅಖೇರಿಕ್ ಧ್ಯೇಯ್ ಗೀತ್ ಗಾವ್ನ್ ತ್ಯಾ ದಿಸಾಚೆಂ ಕಾರ್ಯಕ್ರಮ್ ಅಖೇರ್ ಕೆಲೆಂ.

PALANQUIN BEARERS

Lightly O Lightly we bear her along
She sways like a flower, in the wind of of our song
She skims like a bird, in a lip of our song

Gaily O Gaily we bear her along
She swings like a pearl in string of our song
Lightly O Lightly we bear and we swing
She hangs like a star, in dew of our song

• **Melita Velani Tellis,** Kadebettu Ward

I AM SOMEBODY

If I am rich, If I am poor
But I am somebody
For I am God's child
If I am educated, If I am unlettered
But I am somebody
For I am God's child
If I am black, If I am white
But I am somebody
For I am God's child

• **Livia D'Souza,** Panjottu Ward

ಕವನ್

ಸ್ತ್ರೀಯೋ ಆಮಿ ಅತ್ತೂರ್ಚ್ಯೊ
ಪಾತ್ರೊನ್ ಸಾಂ ಲೊರೆಸ್ ಆಮ್ಚ್ಯೊ
ಆವಯೊ ಆಮಿ ಭುರ್ಗ್ಯಾಂಚ್ಯೊ
ಮೋಗ್ ಕರ್ತಾಂವ್ ಆಮಿ ಕುಟ್ಮಾಚೊ
ಸುಕ್ತಿ ಭರ್ತಿ ಯೆತಾನಾ
ಕಷ್ಟ್ ನಷ್ಟ್ ಜಾತಾನಾ
ಸ್ತ್ರೀಯೊ ಮ್ಹಣೊನ್ ಭಿಯೆನಾಂವ್
ಸರ್ವಾಕ್ ಆಮಿ ಖಾಂದ್ ಮಾರ್ತಾಂವ್
ಆರ್ಥಿಕ್ ಸ್ಥಿತಿ ಊರ್ಜಿತ್ ಕರ್ತಾಂವ್
ದಾದ್ಲ್ಯಾಂಕ್ ಆಮ್ಚ್ಯಾ ಆದಾರ್ ಜಾತಾಂವ್

• **ಮೇರಿ ಪಿಂಟೊ,** ಬೈದಾಳ್ ವಾಡೊ

ದುಬ್ಯಾಂ ಥಂಯ್ ಜೆಜು ಪಳೆಂವ್ಕ್ ಮೆಳ್ತಾ

● ಜ್ಯೋತಿ ಡಿ'ಸೋಜಾ
ಗುಂಡ್ಯಡ್ಕಾ ವಾಡೊ

ಆಮ್ಚ್ಯಾ ಕುಟ್ಮಾಂನಿ ಜಾಯಿತ್ತಿಂ ಕಾರ್ಯಕ್ರಮಾಂ ಚಲ್ತಾತ್. ದಾಕ್ಲ್ಯಾಕ್, ಭುರ್ಗ್ಯಾಕ್ ಪಾಳ್ಳ್ಯಾಂತ್ ದವರ್ಚೆಂ, ಬರ್ತ್‌ಡೇ, ಕುಮ್ಗಾರ್, ನವೆಂ ಘರ್ ಉಗ್ತಾವಣ್, ರೋಸ್, ಕಾಜಾರ್, ಲಗ್ನಾಚೊ ರುಪ್ಯೋತ್ಸವ್, ಭಾಂಗಾರೋತ್ಸವ್, ಅರ್ಗಾಂ ಮಿಸಾಂ ಇತ್ಯಾದಿ. ಹ್ಯಾ ಸಕ್ಕಡ್ ಕಾರ್ಯಾಕ್ ಆಮಿ ಆಮ್ಚ್ಯಾ ಲಾಗ್ಮಿಲ್ಯಾಂಕ್, ಸಯ್ರ್ಯಾಂಕ್, ವಾಡ್ಯಾಗಾರಾಂಕ್ ಆಪವ್ಣೆಂ ದಿತಾಂವ್. ಪೂಣ್ ಆಮಿ ಅನಾಥಾಂಕ್ ದುಬ್ಯಾಂಕ್ ಆಪವ್ಣೆಂ ದಿತಾಂವ್‌ಂಗೀ? ಆಮ್ಚಿ ಜವಾಬ್ ನಾಂ ಮ್ಹಣ್ ಆಸ್ತಾ.

ಪೂಣ್ ಹ್ಯಾ ಸವಾಲಾಕ್ ವ್ಹಯ್ ಮ್ಹಣ್ ಮ್ಹಜ್ಯಾ ವಾಡ್ಯಾಂತ್ ಜಾಪ್ ಆಸಾ. ಮ್ಹಜ್ಯಾ ಗುಂಡ್ಯಡ್ಕ ವಾಡ್ಯಾಂತ್ ಹ್ಯಾಚ್ ಮೇಯಾಚಾ 6 ತಾರಿಕೆರ್ ಕುಮ್ಗಾರಾಂತ್ ಜೆಜುಕ್ ಸೆವ್‌ಲ್ಲೆಂ ಜೆಸಿಕಾ ಮಿನೇಜಸ್. ತಾಚ್ಯಾ ಕುಮ್ಗಾರಾಚೆಂ ಕಾರ್ಯೆಂ ಮೇಯಾಚಾ 7 ತಾರಿಕೆರ್ ಪರಪು ವಿಜೇತ ರೆಸೆಡೆನ್ಶಿಯಲ್ ಸ್ಪೆಷಲ್ ಇಸ್ಕೊಲಾಚಾ (ಬುದ್ಧಿ ಮಾಂದ್ಯ) ದುಬ್ಯಾ ಭುರ್ಗ್ಯಾಂ ಸಾಂಗಾತಾ ತಾಚ್ಯಾ ಕುಟ್ಮಾದಾರಾಂನಿ ಆಚರಣ್ ಕೆಲೊ.

ತ್ಯಾ ಭುರ್ಗ್ಯಾಂಕ್ ವಿವಿಧ್ ರಿತಿಚೆ ಖೆಳ್ ಖೆಳವ್ನ್, ಜಿಕ್ಲೆಲ್ಯಾಂಕ್ ಇನಾಮಾಂ ದೀವ್ನ್ ತಶೆಂಚ್ ಸರ್ವ್ ಭುರ್ಗ್ಯಾಂಕ್ ಸ್ವೀಟ್ಸ್ ದೀವ್ನ್, ಜ್ಯೂಸ್ ಆನಿ ಸ್ನ್ಯಾಕ್ಸ್ ತಶೆಂಚ್ ಕುಮ್ಗಾರಾಚೆಂ ಗಡ್ದ್ ಜೆವಾಣ್ ದೀವ್ನ್ ಹೆಂ ಕಾರ್ಯೆಂ ಸಂಭ್ರಮಾನ್ ಆಚರಣ್ ಕೆಲೆಂ. ತ್ಯಾ ಭುರ್ಗ್ಯಾಂ ಥಂಯ್ ಜಾಲ್ಲೊ ಸಂತೊಸ್ ವರ್ಣ್ಯಾಂಕ್ ಅಸಾಧ್ಯ್.

ತ್ಯಾ ಸಕ್ಕಡ್ ಭುರ್ಗ್ಯಾಂನಿ ಹ್ಯಾ ಕುಟ್ಮಾಕ್ "ಶುಭವಾಗಲಿ, ನಿಮ್ಮ ಬಾಳು ಬೆಳಕಾಗಲಿ, ದೇವರು ನಿಮ್ಮನ್ನು ಹರಸಲಿ" ಮ್ಹಳ್ಳೆಂ ಗೀತ್ ಗಾವ್ನ್ ಕುಟ್ಮಾಕ್ ಬರೆಂ ಮಾಗ್ಲೆಂ. ಆಯ್ಯ್ಯಾ ಹ್ಯಾ ಕಾಳಾರ್‌ಯೀ ಅಸಲಿಂ ಕುಟ್ಮಾಂ ಆಮ್ಕಾಂ ಪಳೆಂವ್ಕ್ ಮೆಳ್ಚೆಂ ಭೋವ್ ಉಣೆಂಚ್. ಆಮಿ ದೆವಾಕ್ ಸೊಧುನ್ ಇಗರ್ಜೆಕ್, ಪೂನ್ ಶೆತಾಕ್, ರೆತಿರೆಕ್ ಥಂಯ್ ಹಾಂಗಾ ವೆತಾಂವ್. ಪೂಣ್ ಅಸಲ್ಯಾ ನಿರ್ಗತಿಕಾಂ ಥಂಯ್, ದುಬ್ಯಾಂ ಥಂಯ್ ಜೆಜು ಆಮ್ಕಾ ಪಳೆಂವ್ಕ್ ದಿಸ್ತಾ ಮ್ಹಣ್ ಆಮಿ ನೆಣಾಂವ್.

ಆಜ್ ಮ್ಹಜ್ಯಾ ಗುಂಡ್ಯಡ್ಕ ವಾಡ್ಯಾಂತ್ ಮಿನೇಜಸ್ ಕುಟ್ಮಾಂನಿ ಹೆಂ ಕಾರ್ಯೆಂ ತ್ಯಾ ವಿಶೇಸ್ ಭುರ್ಗ್ಯಾಂ ಸಾಂಗಾತಾ ಆಚರಣ್ ಕೆಲ್ಲೆಂ ಹೊಗ್ಳಿಕೆಕ್ ಫಾವೊ. ಜೆಸಿಕಾಚ್ಯಾ ಕಾಳ್ಜಾಂತ್ ಆಸ್‌ಲ್ಲ್ಯಾ ಜೆಜುಕ್ ತ್ಯಾ ಭುರ್ಗ್ಯಾಂ ಥಂಯ್ ಆಮ್ಕಾಂ ಪಳೆಂವ್ಕ್ ಫಾವೊ ಜಾಲೆಂ. ಹೆಂ ಭಾಗ್ ಆಮ್ಕಾಂ ಫಾವೊ ಕೆಲ್ಲ್ಯಾ ಧನ್ಯಾ ದೆವಾಕ್ ಆಮಿ ಅರ್ಗಾಂ ಪಾಟಯ್ತಾಂವ್. ತಶೆಂಚ್ ಹ್ಯಾ ಕುಟ್ಮಾಚಾ ಸರ್ವ್ ಸಾಂದ್ಯಾಂಕ್ ದೇವ್ ತಾಚ್ಯಾ ಕುರ್ಪೆ ಬೆಸಾಂವಾಂನಿ ಭರುಂದಿ ಮ್ಹಣ್ ಹಾಂವ್ ಮಾಗ್ತಾಂ.

ಭೂಮಿ

ಭೂಮಿಯ ಪೋಷಕ ಸೂರ್ಯ
ಭೂಮಿಗಿವನ್ ಅನಿವಾರ್ಯ
ತೆಗಳಿದರೆ ಅವನು ಕುಗ್ಗುವುದಿಲ್ಲ
ಬೆಳಕನು ನೀಡುವನು, ಬಿಸಿಯನು ಕೂಡ
ಭೂಮಿಯ ರಕ್ಷಕ ಚಂದ್ರ
ಭೂಮಿಗಿವನು ಅನಿವಾರ್ಯ
ಭೂಮಿಗೆ ಬೆಳಕನು ನೀಡುವನು

● **ಶೈನ ವಿನೋನ ಡಿ'ಸೋಜಾ,** ಇಗರ್ಜೆ ಬಿ ವಾಡೊ

ಆಮ್ಚೆಂ ಅತ್ತೂರ್ ಪತ್ರಾಚೆಂ ಲೇಕ್

24ವ್ಯಾ (01 ಜನವರಿ –30 ಜೂನ್ 2018)

ಅಂಕ್ಯಾಚೆಂ ಲೇಕ್.

ಜಾಹೀರಾತಾಂ ಥಾವ್ನ್ ಆದಾಯ್	:	35400.00
ಖರ್ಚ್	:	26300.00
ಉರ್ಲ್ಯಾತ್	:	9100.00

● ಸಂಪಾದಕ್.

ಲಗ್ನಾ ಜಿವಿತಾಚೆ ಉಲ್ಲಾಸ್.

ರೆನಿಟಾ

ಲೂವಿಸ್

ದೆವಾನ್ ವಿಂಚ್‌ಲ್ಲೆಂ ಕಿರಾ ಸಾಕೆರಾಚೆಂ ಜೊಡೆಂ ತುಮ್ಚೆಂ,
ತುಮ್ಕಾಂ ಪಕೆತಾನಾಂ ಖುಶಿ ಜಾತಾ ತನ್ - ಮನ್ ಆಮ್ಚೆಂ,
ಭಾಗೆವಂತ್ ಕುಟ್ಮಾಬರಿ ಜಾಂವ್ ಕುಟಾಮ್ ತುಂಮ್ಚೆಂ,
ದೆವಾಚಿಂ ಆಶೀರ್ವಾದಾಂ ಸಾಂಗಾತಾ ಉಲ್ಲಾಸ್ ಆಮ್ಚೆ .

ಉಲ್ಲಾಸ್ ಪಾಟಯ್ತಾತ್:

ರೆನಿಟಾಚಿಂ ಪಾಪ್ಪಾ/ಮಾಮ್ಮಿ : ಫ್ರಾನ್ಸಿಸ್ / ಸಿಲೆಸ್ತಿನ್ ಮಸ್ಕರೆನ್ಹಸ್,
ಬಾವ್, ಭಯ್ಣಿಂ ಆನಿ ಸರ್ವ ಕುಟ್ಮಾಚಿಂ.
ನಿಟ್ಟೆ ವಾಡೊ, ಅತ್ತೂರ್.

ಲೂವಿಸಾಚಿಂ : ಬಾವ್, ಭಯ್ಣಿಂ, ಆನಿ ಸರ್ವ್ ಕುಟ್ಮಾಚಿಂ.
ಗುಂಡ್ಯಡ್ಕಾ ವಾಡೊ. ಅತ್ತೂರ್.

ಲಗ್ನಾ ಜಿವಿತಾಚೆ ಉಲ್ಲಾಸ್

ಅವಿನ್ ರೊಯ್ಸನ್

ಆನಿ

ಪ್ರಿನ್ಸಿಯಾ ಸಿಂತಿಯಾ

(ದೆ ಸಂತಾನ್ ಜೋನ್ ಸಲ್ಡಾನ್ನಾಚೆ ಧುವ್)

ಲಗ್ನ್ : 12-2-2018

ಲಗ್ನಾ ಬೆಸಾಂತ್ ಎಕ್ಕಟ್ಟೆಲ್ಯಾ ರೊಯ್ಸನ್ ಆನಿ ಪ್ರಿನ್ಸಿಯಾಕ್ ಉಲ್ಲಾಸ್ ಪಾಟವ್ನ್ ಬರೆಂ ಮಾಗ್ತಾಂವ್.

ಅತ್ತೂರ್ ನಿಟ್ಟೆ ಥಾವ್ನ್ ರೊಯ್ಸನಾಚಿಂ
ಪಪ್ಪಾ ಆನಿ ಮಾಮ್ಮಿ :
ಅಲೆಕ್ಸ್ ಸ್ಟ್ಯಾನಿ ನಜ್ರೆತ್ ಆನಿ ಆಂಜೆಲಿನ್ ನಜ್ರೆತ್
ಭಾವ್ : ಅನೂಪ್ ರೊಯಲ್ ನಜ್ರೆತ್
ಮೌಶಿ : ಸಿಸಿಲಿಯಾ ಡಿ'ಸೋಜಾ ಆನಿ ಸಗ್ಳೆ ಕುಟಾಮ್

ಶಿರ್ವಾಂ ಥಾವ್ನ್ ಪ್ರಿನ್ಸಿಯಾಚಿಂ
ಮಾಮ್ಮಿ : ಫ್ಲೇವಿ ಸಲ್ಡಾನ್ನಾ
ಭಾವ್ : ಸನ್ನಿತ್ ಸಲ್ಡಾನ್ನಾ
ಆನಿ ಸಗ್ಳೆ ಕುಟಾಮ್

ಲಗ್ನಾ ಜಿವಿತಾಚೆ ಉಲ್ಲಾಸ್

ಬಿಯಾಂಕ ವಿಯೋಲ

ಆನಿ

ಮೆಕ್ವಿನ್ ಕ್ರಾಸ್ತಾ

ಲಗ್ನ್ : 28-1-2018

ಶುಭಾಶಯಿ ಸಾಟಲಿಯ್ತಾತ್ :

ಬಿಯಾಂಕಾಚಿ

ಮಾಮ್ಮಿ ಆನಿ ಡ್ಯಾಡಿ : ಬೆನೆಡಿಕ್ಟಾ ಆನಿ ವಿಕ್ಟರ್ ಡಿ'ಸೋಜಾ

ಭಾವ್ : ಬ್ರಾಯನ್ ಡಿ'ಸೋಜಾ

ಆನಿ ಕುಟ್ಮಾಚಿಂ, ಅತ್ತೂರ್

ಮೆಕ್ವಿನಾಚಿ

ಮಾಮ್ಮಿ ಆನಿ ಡ್ಯಾಡಿ : ಕ್ಲಾರಾ ಆನಿ ಮಾರ್ಟಿನ್ ಕ್ರಾಸ್ತಾ

ಭಾವ್ : ಮೆವಿನ್ ಕ್ರಾಸ್ತಾ

ಭಯ್ಣ್ : ಮೆಲಿಟಾ ಕ್ರಾಸ್ತಾ

ಆನಿ ಕುಟ್ಮಾಚಿಂ, ಕೆಮ್ಮಣ್

ಲಗ್ನಾ ಜಿವಿತಾಚೆ ರಾಸ್ ರಾಸ್ ಉಲ್ಲಾಸ್

ಮೆಲ್ವಿನ್ ವೆನಿಲ್ಡಾ

ಜೂನಾಚ್ಯಾ 2 ತಾರಿಕೆರ್ ಲಗ್ನಾ ಬಾಂಧಾಂತ್ ಎಕ್ವಟ್ಲೆಲ್ಯಾ
ತುಮ್ಕಾಂ ಲಗ್ನಾ ಜಿವಿತಾಂತ್ ಸುಖ್ ಸಂತೊಸ್, ಬರಿ ಭಲಾಯ್ಕಿ
ಶಾಂತಿ ಸಮಾಧಾನ್ ಆನಿ ದೆವಾಚಿಂ ವಿಂಚ್ಲಾರ್ ಆಶೀರ್ವಾದಾಂ ಮಾಗ್ತಾಂವ್

ಉಲ್ಲಾಸ್ ಪಾಟಯ್ತಾತ್ :

ಮೆಲ್ವಿನಾಚಿಂ
ಮಾಂಯ್ : ಫಿಲೋಮಿನಾ ಕ್ಯಾಸ್ತೆಲಿನೊ
ಭಯ್ಣಿಂ : ಲಿನಿನಾ/ಸ್ಟೀವನ್-ಶೈನಾ, ಶರ್ಲಿನ್ ಆನಿ ಕ್ರಿಸ್ಟಲ್
ಹೆಲೆನ್/ಮೆಲ್ವಿನ್-ಮೆರ್ರಿಯಾ ಆನಿ ಮೆಲ್ಶಿಶಾ
ಸ್ರೀಮಾ/ರೋಶನ್ ಆನಿ ಕುಟ್ಮಾಚಿಂ
ಸಂತೊಷ್ಟ ನಾಟೊ, ಅತ್ತೊಂ

ವೆನಿಲ್ಡಾಚಿಂ
ಮಾಮ್ಮಿ : ಗ್ರೆಸಿ ಮಾರ್ಟಿಸ್
ಭಾವ್ : ನಿಮಲ್ ಮಾರ್ಟಿಸ್
ಆನಿ ಕುಟ್ಮಾಚಿಂ, ಶೆಜಾರಿ

ಫಿರ್ಗಜೆಂತ್ ಪವಿತ್ರ್ ಸ್ನಾನ್

ಸಂತೊಸ್ ಪಾವ್ಯಾಂ, ಫಿರ್ಗಜ್ ಕುಟ್ಮಾಕ್ ಬಾಳ್ ಜಲ್ಮಾಲಾಂ.....

	ನಾಂವ್	ಬಾಪಯ್–ಆವಯ್	ಜನನ್ ತಾರೀಕ್	ಪವಿತ್ರ್ ಸ್ನಾನ್	ವಾಡೊ
01	ಅನೋರಾ ಡೇಸಾ	ಆಲ್ಬರ್ಟ್/ಜಾನೆಟ್ ಡೇಸಾ	14/10/2017	02/12/2017	ಗುಂಡ್ಯಡ್ಕಾ
02	ರೈಲಿ ಮೆಲ್ ನೊರೊನ್ಹಾ	ರೊವಿನ್/ಮೆಲಿಟಾ ನೊರೊನ್ಹಾ	29/11/2017	27/01/2018	ಇಗರ್ಜೆ – A
03	ರಿಯೋನ್ ನೊರೊನ್ಹಾ	ರೊಯ್‌ಸ್ಟನ್/ಜೊಸೀಟಾ ರೀನಾ ನೊರೊನ್ಹಾ	09/12/2017	10/02/2018	ಇಗರ್ಜೆ – B

ಫಿರ್ಗಜೆಂತ್ ಲಗ್ನಾ ಸಾಕ್ರಾಮೆಂತ್

ಕಷ್ಟಾ–ಸುಖಾಂತ್ ಜಿಣ್ಯೆ ಪಯ್ಣಾರ್ ಹಾತಾಕ್ ಹಾತ್

ಸಂಖೊ	ನಾಂವ್	ಬಾಪುಯ್–ಆವಯ್	ವಾಡೊ/ಫಿರ್ಗಜ್	ತಾರಿಕ್
01	ರೋಶನ್ ಗೊಡ್‌ಫ್ರಿ ಮಾರ್ಟಿಸ್ ಜೆನಿಶ್ ಆರಾನ್ಹಾ	ಜೋಸೆಫ್ ವಿಲ್ಫ್ರೆಡ್/ವೆರೊನಿಕಾ ಮಾರ್ಟಿಸ್ ಫ್ರಾನ್ಸಿಸ್ / ಜೆಸಿಂತಾ ಆರಾನ್ಹಾ	ಕುಂಟಲ್ಪಾಡಿ–*B*	27/11/2017
02	ಲೊಯ್ಡ್ ಪಿಂಟೊ ಬಬಿತಾ ಸಲ್ಡಾನ್ಹಾ	ಲೊರೆನ್ಸ್ / ನತಾಲಿಯಾ ಪಿಂಟೊ ಬ್ಯಾಪ್ಟಿಸ್ಟ್ / ಬೆನೆಡಿಕ್ಟಾ ಸಲ್ಡಾನ್ಹಾ	ಕಡೆಬೆಟ್ಟು	23/12/2017
03	ದಿಲೀಫಾ ಜೊಸ್ಲಿ ನೊರೊನ್ಹಾ ಸರಿತಾ ಕ್ವಾಡ್ರಾಸ್	ಲೊರೆನ್ಸ್ / ಫ್ಲೊರಿನ್ / ನೊರೊನ್ಹಾ ವಲೇರಿಯನ್ / ಜ್ಯೋತಿ ಕ್ವಾಡ್ರಾಸ್	ಇಗರ್ಜೆ – A	27/12/2017
04	ಜೇಸನ್ ಅವಿಲ್ ಸಿಕ್ವೇರಾ ಜೇನ್ ಜೆನಿಫರ್ ಡಿ'ಸೋಜಾ	ಜೊನ್ ಹೆರಾಲ್ಡ್ / ನ್ಯಾನ್ಸಿ ಸಿಕ್ವೇರಾ ಜೆರಾಲ್ಡ್ / ಜೆಸಿಂತಾ ಡಿ'ಸೋಜಾ	ಪಂಜೊಟ್ಟು	30/12/2017
05	ಅವಿನ್ ರೊಯ್ಸನ್ ನಜರೆತ್ ಫ್ರೀನ್ಸಿಯಾ ಸಿಂತಿಯಾ ಸಲ್ಡಾನ್ಹಾ	ಅಲೆಕ್ಸ್ / ಅಂಜೆಲಿನ್ ನಜರೆತ್ ಸಂತಾನ್ / ಡೆಲ್ಫಿನ್ ಸಲ್ಡಾನ್ಹಾ	ನಿಟ್ಟೆ	12/02/2018
06	ಮೆಲ್ವಿನ್ ಪಿಂಟೊ ಡಾಯ್ನಾ	ಮಾರ್ಗರೆಟ್ ಪಿಂಟೊ ಆನಿ ದೆ ಗಸ್ಪಾರ್ ಪಿಂಟೊ ಜವಾರೈಯಾ / ಜಯಮ್ಮ	ಕಡೆಬೆಟ್ಟು	18/05/2018
07	ಲೂವಿಸ್ ಡೇಸಾ ರೆನಿಟಾ ಮಸ್ಕರೇನ್ಹಾಸ್	ದೆ ಅಲೆಕ್ಸ್ ಡೇಸಾ ಆನಿ ದೆ ಮೆರ್ಸಿನ್ ಡೇಸಾ	ಗುಂಡ್ಯಡ್ಕಾ	22/05/2018

'ಆಮ್ಚೆಂ ಅತ್ತೂರ್'

ಹಾಚೊ ಮುಕ್ಲೊ ಅಂಕೊ 01 ಜನವರಿ 2019 ವೆರ್ ಘಾಯ್ಸ್ ಜಾತಲೊ. ತುಮ್ಚಿಂ ಜಾಹೀರಾತಾಂ, ಇಸ್ತಿಹಾರಾಂ, ಲೇಕನಾ, ಚುಟುಕಾಂ, ಕವಿತಾಂ, ಹಾಸೊ, ಇತ್ಯಾದಿ ಮೇ 15/11/2018 ತಾರಿಕೆ ಭಿತರ್ ತುಮ್ಚಾ ವಾಡ್ಯಾಚಾ ಗುರ್ಕಾರ್/ಗುರ್ಕಾರ್ನಿಲಾಗಿಂ ಪಾವಿತ್ ಕರುಂಕ್ ವಿನಂತಿ ಕರ್ತಾ.

● ಸಂಪಾದಕ್

'ಆಮ್ಚೆಂ ಅತ್ತೂರ್'

ಜಾಹೀರಾತಾಂಚಿ ದರ್ :

BACK COVER PAGE	: 4000.00
BACK & FRONT IN COVER PAGE	: 3000.00
CENTER COLOR PAGE	: 2500.00
CENTER COLOR ½ PAGE	: 1500.00
BLACK & WHITE FULL PAGE	: 1000.00
BLACK & WHITE ½ PAGE	: 600.00
BLACK & WHITE ¼ PAGE	: 400.00

ಫಿರ್ಗಜೆಂತ್ ಮರ್ಣಾಂ

ಸಾಸ್ಣಾಚೊ ವಿಶೆವ್ ಸರ್ವೆಸ್ವರಾ ತಾಂಕಾಂ ಲಾಭಯ್.....

	ನಾಂವ್	ಸಂಬಂಧ್	ವಾಡೊ	ತಾರೀಕ್	ವರ್ಸಾಂ
01	ವಲೇರಿಯನ್ ಹೆರಾಲ್ಡ್ ಡಿ'ಸೋಜಾ	ಪತಿ : ರೋಜಿ ಡಿ'ಸಿಲ್ವಾಚೊ	ಇಗರ್ಜೆ A	03/12/2017	72
02	ಐರಿನ್ ಡಿ'ಸಿಲ್ವ	ಪತಿಣ್ : ದೆ। ಅಬುಂದಿಸ್ ಡಿ'ಸಿಲ್ವಾಚೊ	ಗುಂಡ್ಯಡ್ಕಾ	04/12/2017	62
03	ಜೆರಾಲ್ಡ್ ಡಿ'ಸೋಜಾ	ಪತಿ : ದುಲ್ಸಿನ್ ಡಿ'ಸೋಜಾಚೊ	ಬೈದಾಳ್	23/01/2018	52
04	ಅಲ್ಬರ್ಟ್ ಕಾರ್ಡೊಜಾ	ಪತಿ : ಜೂಲಿಯಾನಾ ಕುಟಿನ್ಹಾಚೊ	ಇಗರ್ಜೆ B	28/01/2018	69
05	ತೆರೆಜಾ ಡಿ'ಸೋಜಾ	ಪತಿಣ್ : ಮಾರ್ಸೆಲ್ ಡಿ'ಸೋಜಾಚೊ	ಕುಂಟಾಲ್ಪಾಡಿ A	12/02/2018	86
06	ಇಜಿದೊರ್ ಮಾತಾಯಸ್ ಡಿ'ಸೋಜಾ	ಪತಿ : ದೆ। ತೆರೆಜಾ ಡಿ'ಸೋಜಾಚೊ	ಪಂಜೊಟ್ಟು	12/03/2018	97
07	ಕಾರ್ಮಿಣ್ ಡಿ'ಸೋಜಾ	ಪತಿಣ್ : ದೆ। ಫ್ರಾನ್ಸಿಸ್ ಝೇವಿಯರ್ ಡಿ'ಸೋಜಾಚೊ	ಪಂಜೊಟ್ಟು	12/03/2018	89
08	ನೆಲ್ಸನ್ ಜೋಯಲ್ ಡಿ'ಸೋಜಾ	ಪುತ್ : ಐರಿನ್ ಡಿ'ಸೋಜಾಚೊ	ಪಂಜೊಟ್ಟು	25/03/2018	21
09	ಮಾರ್ಕ್ ಪೀಟರ್ ಫೆರ್ನಾಂಡಿಸ್	ಪತಿ : ಹಿಲ್ಡಾ ಡಿ'ಸೋಜಾಚೊ	ಬೈದಾಳ್	28/03/2018	66

ಭುರ್ಗ್ಯಾಂಚೊ ವಿಭಾಗ್

ಸನ್ಯೋರಾ ಲೋಬೊ
ಇಗರ್ಜೆ 'ಬಿ' ವಾಡೊ

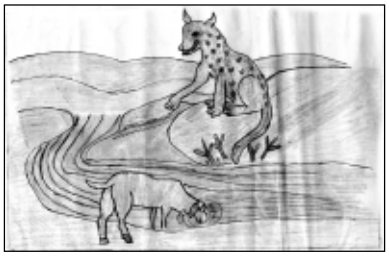

ಲಿನ್ಸಿ ನೊರೋನ್ಹಾ
ದೂಪದಕಟ್ಟೆ ವಾಡೊ

ಜೆನಿಸ್ ಮಿನೇಜಸ್
ನಿಟ್ಟೆ ವಾಡೊ

ಧಾವ್ಯಾ ಕ್ಲಾಸಿಂತ್ ಡಿಸ್ಟಿಂಕ್ಷನ್ ಆಪ್ಣಾಯಿಲ್ಲಿಂ ಭುರ್ಗಿಂ

ಮನ್ವಿತಾ ಶ್ಯಾನೋಲ್ ಮಥಾಯಸ್
ಮ್ಯಾಕ್ಸಿಂ ಆನಿ ಹೆಲ್ವಿನ್
ಮಥಾಯಸಾಚಿ ಧುವ್
ದೂಪದಕಟ್ಟೆ ವಾಡೊ
94.4%

ಟ್ರೀನಲ್ ಪ್ರಿತಿಶಾ ಪಿಂಟೊ
ಪ್ರಕಾಶ್ ಆನಿ ತೆಲ್ಮಾ
ಪಿಂಟೊಚಿ ಧುವ್
ಕುಂಟಲ್ಪಾಡಿ ಬಿ ವಾಡೊ
93.76%

ಡೊಯ್ಲಿನ್ ಡಿ'ಸೋಜಾ
ಡೊಲ್ಫಿ ಆನಿ ಹಿಲ್ಡಾ
ಡಿ'ಸೋಜಾಚಿ ಧುವ್
ದೂಪದಕಟ್ಟೆ ವಾಡೊ
91.84%

ರಿಶಲ್ ಮೆಲನಿ ಪಿಂಟೊ
ರಾಜೇಶ್ ಆನಿ ಪ್ರೀತಾ
ಪಿಂಟೊಚಿ ಧುವ್
ಕುಂಟಲ್ಪಾಡಿ 'ಬಿ' ವಾಡೊ
88.32%

ಸಾಂ. ಲೊರೆಸಾಚಿ ಫಿರ್ಗಜ್, ಕಾರ್ಕಳ್–ಅತ್ತೂರ್
2018ವ್ಯಾ ವರ್ಸಾಚೆ 18 ಆಯೋಗಾಚಿಂ ವಾರ್ಷಿಕ್ ಯೋಜನಾಂ

ಕ್ರ. ಸಂ.	ಆಯೋಗ್	ಕಾರ್ಯಕ್ರಮ್	ದೀಸ್/ಮಹಿನೊ
1.	ಸೆಮಿನರಿ ಆನಿ ಧಾರ್ಮಿಕ್ ತರ್ಬೆತಿ	1. ದೇವ್ ಆಪವ್ಣೆಚೊ ಆಯ್ತಾರ್ 2. ಆಯ್ತಾರ್ ಭುರ್ಗ್ಯಾಂಚೊ ದೀಸ್, ದೇವ್ ಆಪವ್ಣೆ ವಿಶಿಂ ತರ್ಬೆತಿ	ಎಪ್ರಿಲ್ ಅಕ್ಟೋಬರ್
2.	ಪವಿತ್ರ್ ಪುಸ್ತಕ್	1. ಪವಿತ್ರ್ ಪುಸ್ತಕಾಚೊ ಆಯ್ತಾರ್ 2. ಭುರ್ಗ್ಯಾಂಕ್ ಪ.ಪು. ಶಿಬಿರ್ ಚಲೊಂವ್ಕ್ ತರ್ಬೆತಿ	 ಮಾರ್ಚ್ 11
3.	ಕ್ರಿಸ್ತಿ ಶಿಕ್ಷಣ್	1. ಕ್ರಿಸ್ತಾಂವ್ ಶಿಕ್ಷಣ್ ಶಿಕ್ಷಕಾಂಕ್ ತರ್ಬೆತಿ 2. ಕ್ರೀಸ್ತೀ ಶಿಕ್ಷಣ್ ದಿವಸ್ ಆಚರಣ್	ಮೇ 26 ಮಾರ್ಚ್ 4
4.	ದೇವ್ ಸ್ತುತಿ	1. ದೇವ್‌ಸ್ತುತಿ ವಿಶಿಂ ತರ್ಬೆತಿ 2. ಗಾಯನ್ ಮಂಡಳಿ, ವಾಚ್ಪ್ಯಾಂಕ್ ಆನಿ ಕೀರ್ತನ್ ಗಾಯ್ತೆಲ್ಯಾಂಕ್ ತರ್ಬೆತಿ	 ಮೇ
5.	ಕುಟಾಮ್	1. ಕುಟ್ಮಾ ಜಿವಿತಾಕ್ ಲಾಗ್ಲಿಲಿ ತಯಾರಾಯ್ ಯುವಜಣಾಂಕ್ 2. ಲಗ್ನಾ ಜಿವಿತ್ ಊರ್ಜಿತ್ ಕರುಂಕ್ ಪ್ರೇರಣ್‌ದಾಯೆಕ್ ಕಾರ್ಯೆಂ	ಜೂನ್ ಮೇ
6.	ಯುವಜಣ್	1. ಯೂ ಕ್ಯಾಟ್ ಕ್ಲಾಸ್ 2. ವಾರ್ಡ್ ಸಭಾ ಆನಿ ಗ್ರಾಮಸಭಾ ಹಾಂತು ಭಾಗ್ ಘೆಂವ್ಚೆ	ಜೂನ್ ಜೂನ್ ಥಾವ್ನ್ ಡಿಸೆಂಬರ್ ಭಿತರ್
7.	ಲಾಯಿಕ್	1. ಲಾಯಿಕಾಂಕ್ ಆಯ್ತಾರ್ ಆಚರಣ್ 2. ವಾಡ್ಯಾ ಪ್ರತಿನಿಧಿಂಕ್ ತರ್ಬೆತಿ	ಅಕ್ಟೋಬರ್ ನವೆಂಬರ್
8.	ಸ್ತ್ರೀಯೊ	1. ಫಿರ್ಗಜಿಂತ್ಲೊ 30% ಸ್ತ್ರೀಯೊ ವಾರ್ಡ್ ಸಭಾ, ಗ್ರಾಮ ಸಭಾ ಹಾಂತು ಕಾರ್ಯಾಳ್ ರೀತಿನ್ ಭಾಗ್ ಘೆತಾತ್. 2. ಫಿರ್ಗಜೆಂತ್ಲೆ 60% ಸ್ತ್ರೀಯೊ ಸ್ತ್ರೀ ಸಂಘಟನಾಚಾ ಮಹಾ ಸಂಘಟನಾಚಾ ಮಹಾ ಸಂಘಾಚೆ ಸಾಂದೆ ಜಾವ್ನಾಸಾತ್	ನವೆಂಬರ್ ಜೂನ್ ಥಾವ್ನ್ ಜನವರಿ
9.	ಲ್ಹಾನ್ ಕ್ರಿಸ್ತಾಂವ್ ಸಮುದಾಯ್	1. ಸಮುದಾಯ್ ದೀಸ್ ಆಚರಣ್ 2. ಲ್ಹಾನ್ ಕ್ರಿಸ್ತಾಂವ್ ಸಮುದಾಯ್ ಪ್ಯಾಟ್ ರಚನ್ ಆನಿ ತರ್ಬೆತಿ	ಮೇ ಮಾರ್ಚ್
10.	ಪರ್ಗಟ್ಣಿ ಆನಿ ಸುವಾರ್ತಾ	1. ಫಿರ್ಗಜ್ ಹಂತಾರ್ ಲಾಯಿಕ್ ಸುವಾರ್ತಾ ಪರ್ಗಟ್ಣಿರಾಂಚಿ ವಿಂಚವ್ಣ್ ಆನಿ ತರ್ಬೆತಿ	ಫೆಬ್ರವರಿ

	ಪ್ರಸಾರ್	2. ಮಿಶಿನರಿ ಭುರ್ಗ್ಯಾಂಕ್ ತರ್ಬೆತಿ ಆನಿ ತಾಂಚಾ ಮೆಳಾಚೊ ದೀಸ್ ಆಚರಣ್	ನವೆಂಬರ್
11	ಸಾಮಾಜಿಕ್ ಸಂಪರ್ಕ್	1. ಸಂಪರ್ಕ್ ಮಾಧ್ಯಮಾವಿಶಿಂ ಹೈಸ್ಕೂಲ್ ಆನಿ ಪಿಯುಸಿ ಭುರ್ಗ್ಯಾಂಕ್ ತರ್ಬೆತಿ 2. ಅಂತರ್ ಜಾಳಿಂ ವಿಶಿಂ ತರ್ಬೆತಿ	ಆಗಸ್ಟ್ ಸಪ್ಟೆಂಬರ್
12	ಶಿಕಾಪ್	1. ಫಿರ್ಗಜೆಂತ್ಲ್ಯಾ ಇಸ್ಕಾಲಾನಿಂ ಆಸ್ಚಾ ಶಿಕ್ಷಕಾಂಕ್ ತರ್ಬೆತಿ 2. ಫಿರ್ಗಜೆಂತ್ಲ್ಯಾ ಗರ್ಜೆವಂತ್ ಭುರ್ಗ್ಯಾಂಕ್ ಶಿಕ್ಪಾ ನಿಧಿ ಆಸಾ ಕರ್ಚಿ	ಸಪ್ಟೆಂಬರ್ ಫೆಬ್ರವರಿ
13.	ಭಲಾಯ್ಕಿ	1. ಭಲಾಯ್ಕೆಕ್ ಸಂಬಂಧಿತ್ ಏಕ್ ಕಾರ್ಯಕ್ರಮ್ 2. ಅಮಾಲ್ ಪಿಯೊಣ್ಯಾಚಾ ವಾಯ್ಟ್ ಪರಿಣಾಮಾವಿಶಿಂ ತರ್ಬೆತಿ	ಆಗಸ್ಟ್ ಅಕ್ಟೋಬರ್
14.	ಸಾಮಾಜಿಕ್ ಅಭಿವೃದ್ಧಿ	1. ಭುಂಯ್ ಉದಾಕ್ ಆನಿ ರಾನ್ ಹಾಂಚೊ ಬರೊ ಉಪಯೋಗ್ ಕರುಂಕ್ ತರ್ಬೆತಿ 2. ಫಿರ್ಗಜೆಂತ್ಲ್ಯಾ 20% ಕುಟ್ಮಾನಿ ಪಾವ್ಸಾ ಉದಾಕ್ ಜಿರವ್ಣಿ ಆನಿ ಪಾಚ್ವೆಂ ಪರಿಸರ್	ಜುಲೈ ಆಗಸ್ಟ್
15	ವಾವ್ರ್	1. ದೇಶಾಂತರ್ ಕಾಮೆಲ್ಯಾಂಚೆಂ ಸಂಘಟನ್ ಆಸಾ ಕರ್ನ್ ಗೊವ್ಕಿಕ್ ಜತನ್ ಫೆಂವ್ಚಿ 2. ಬಾಂದ್ವಾ ನಿರ್ಮಾಣ್ ವಾಹನ್ ಚಾಲಕ್ ಹಾಂಚಿ ನಾಂವಾಂ ಕಾರ್ಮಿಕ್ ಇಲಾಖ್ಯಾಂತ್ ನೊಂದಾವ್ಣಿ	ಮೇ ಫೆಬ್ರವರಿ ಥಾವ್ನ್ ಡಿಸೆಂಬರ್ ಪರ್ಯಾಂತ್
16	ನೀತ್ ಆನಿ ಶಾಂತಿ	1. ಕುಟ್ಮಾಂತ್ ಆಸ್ಚಾ ಮುಳಾವ್ಯಾ ದಾಕ್ಲ್ಯಾಚಿ ಸಮೀಕ್ಷಾ ಮುಂದರುನ್ ವರ್ಚಿ 2. 18 ವರ್ಸಾಂ ಭರ್ಲ್ಲ್ಯಾ ಸರ್ವ್ ಸಾಂದ್ಯಾಂಚಿ ನಾಂವಾಂ ಮತ್‌ದಾರ್ ಪಟ್ಟೆಂತ್ ದಾಖಲ್ ಕರ್ಚಿಂ	ಜೂನ್ ಜನವರಿ 18 ಥಾವ್ನ್ 25
17.	ಅಂತರ್ ಧರ್ಮೀಯ್ ಸಂವಾದ್	1. ಇತರ್ ಧರ್ಮಾಚೆಂ ಫೆಸ್ತ್ ಆಚರಣ್ 2. ಸೌಹಾರ್ದ ಸಮಿತಿ ಆಸಾ ಕರ್ನ್ ನಾವಾಂ ದಿರೆಕ್ಟೊರಾಕ್ ಧಾಡ್ನ್ ದಿಂವ್ಚಿ	ಆಗಸ್ಟ್ ಸಪ್ಟೆಂಬರ್
18.	ಸರ್ವ್ ಕ್ರಿಸ್ತಿ ಎಕ್ಷಟ್	1. ಸರ್ವ್ ಕ್ರೀಸ್ತೀ ಎಕ್ಷಟ್ ಆಯೋಗಾಚಾ ಗೊವ್ಕಿಕ್ ವಾವ್ರಾ ವಿಶಿಂ ಸಮ್ಜವ್ಣಿ ದಿಂವ್ಚಿ 2. ಕ್ರಿಸ್ತಿ ಎಕ್ತಾರಾಕ್ ಮಾಗ್ಣೆ ಚಲವ್ನ್ ವರ್ಚಿಂ	ಸಪ್ಟೆಂಬರ್ ಮಾರ್ಚ್ ಥಾವ್ನ್ ಡಿಸೆಂಬರ್

ಶ್ರೀ ರಿಚ್ಚರ್ಡ್ ಪಿಂಟೊ — **ಮಾ। ಬಾ। ಜೋರ್ಜ್ ತೋಮಸ್ ಡಿ'ಸೋಜಾ**

18 ಆಯೋಗಾಚೊ ಸಂಯೋಜಕ್ — ಫಿರ್ಗಜ್ ಯಾಜಕ್

ಸಂಪೂರ್ಣ ಕಾಲ್ಪನಿಕ

ಘುಂಪ್ಡಿ

ಲಿಯೊ ಸಿಕ್ವೇರಾ
ಗುಂಡ್ಯಡ್ಕಾ ವಾಡೊ

ಮ್ಹನ್ಯ್ಯಾಂಚ್ಯಾ ಜಿಣ್ಯೆಂತ್ ಕಸ್ಲ್ಯೊ ಸಗ್ಳ್ಯೊ ಘುಂವ್ಡ್ಯೊ ಯೆತಾತ್, ತೆಂ ದೆವಾಕ್ ಶಿವಾಯ್, ಹೆರ್ ಕೊಣಾಯ್ಕಿ ಕಳಿತ್ ಜಾಯ್ನಾ. ಹಾಕಾ ಎಕ್ ದಾಕ್ಲೊ ದಿಂವ್ಜೊ ಜಾಲ್ಯಾರ್, ಮಾಗ್ದೆಲ್‌ಬಾಯ್ ಆನಿ ದುಜಾಮ್. ಶಿಕಾಪ್ ಉಣೆಂ ಆಸ್‌ಲ್ಲೊ ಕಾಳ್ ತೊ. ಚಡ್ತಾವ್ ಸಾಗ್ವಳಿ ಕರ್ನ್ ದೀಸ್ ಕಾಡ್ಚಿಂ ಕುಟ್ಮಾಂ. ತ್ಯಾ ಕುಟ್ಮಾನಿ ಜರ್ ಕೊಣ್ ಎಕ್ಲೊ ಕಾಂಯ್ ಇಲ್ಲೆಂ ಶಿಕ್‌ಲ್ಲೊ ಆಸ್ಲ್ಯ್ಯಾರ್, ತಾಕಾ ಗಾಂವಾಂತ್ ಭಾರಿಚ್ ಮಾನ್. ತ್ಯಾ ಕಾಳಾರ್ ದುಜ್ಯಾಮ್ ಆಟ್ಟಿ ಶಿಕ್‌ಲ್ಲೊ. ಆನಿ ಕೊರ್ಟಾಂತ್ ಜಡ್ಜಾಚ್ಯಾ ಕುಶಿನ್ ಉಬೆ ರಾಂವ್ಟ್ಯೆ ಪೆದೊ. ಹಾತ್‌ಬರ್ ಪಾಗ್. ತ್ಯಾ ಬಾಯ್ರ್ ಸದಾಂ ಸಕಾಳಿಂ ಥಾವ್ನ್ ಸಾಂಜ್ ಪರ್ಯಾಂತ್, ವಿ-ವಿಂಗಡ್ ಥರಾಚ್ಯೊ ಕೆಸಿ, ವಕಿಲಾಂಚೆಂ ಝುಗ್ಡೆಂ, ಹೆಂ ಸಗ್ಳೆಂ ಆಯ್ಕೊನ್ ಪಳೆವ್ನ್, ದುಜ್ಯಾಮಾಕ್ ವಕಿಲಾಂಚ್ಯಾಕಿ ಸಡಿತ್ ಕಾನುನಾಂ ಕಳಿತ್ ಆಸ್‌ಲ್ಲಿಂ. ತರೀ ತೊ ದಾಕೈಯ್ನಾತ್‌ಲ್ಲೊ. ತಾಚೆ ಥೊಡೆ ಸಾಂಗಾತಿ ಪೆದ್ಯಾಂಚಿಂ ಬೊಲ್ಸಾಂ, ಸಾಂಜೆರ್ ಘರಾ ವೆತಾನಾಂ ಉಭಾರ್ ಜಾತಾಲಿಂ. ಜಾಲ್ಯಾರಿ, 'ದೇವ್ ಭಿರಾಂತಿನ್ ಜಿಯೆಲ್ಯಾರ್, ಪೆಲ್ಯಾಕ್ ಬರಿ ದೇಕ್ ದಿಲಿ ಜಾಲ್ಯಾರ್, ಆಮಿ ಕ್ರೀಸ್ತಾಚೆ ಸುವಾರ್ತಾ ಪರ್ಗಟ್ ಕೆಲ್ಲ್ಯ್ಯಾ ಬರಿ ಜಾತಾ' ತೊ ಲ್ಹಾನ್ ಆಸ್ತಾನಾಂ, ತೆದಾಳಾಚ್ಯಾ ವಿಗಾರಾನ್ ಸೆರ್ಮಾವಾರ್ ಸಾಂಗ್‌ಲ್ಲಿ ಉತ್ರಾಂ ತಾಚಾ ತಕ್ಲೆಂತ್ ಘಟ್ಟ್ ರೊಂಬ್‌ಲ್ಲಿಂ. ಆನಿ ತಾಚಾ ಜಿವಿತಾಂತ್ ಭಾರಿಚ್ ಪರಿಣಾಮ್ ಕರುಂಕ್ ಪಾವುಲ್ಲಿಂ. ತಶೆಂಚ್ ತಾಚ್ಯಾ ದೊಗಾಂ ಪುತಾಂಕಿ ದೇವ್ ಭಿರಾಂತಿನ್ ವಾಗಯಿಲ್ಲೆಂ ತಾಣೆಂ.

ಸಭಾರ್ ಪಾವ್ಟಿಂ, ಕೊರ್ಟಾಚ್ಯಾ ಥೊಡ್ಯಾ ಕಾಮಾಂತ್ ವಶೀಲಿ ಕರ್ನ್ ದಿಂವ್ಟ್ಯ್ಯ ಖಾತಿರ್. ಸಬಾರಾನಿಂ ಪಯ್ಸ್ಯ್ಯಾಂಚಿ ಆಶಾ ದಾಕೈಲ್ಲಿ ಆಸಾ. ಪೂಣ್ ತಸಲ್ಯಾ ಸಗ್ಳ್ಯ್ಯಾಕ್ ದುಜ್ಯಾಮ್ ಭುಲ್ಯೊ ಮ್ಹನಿಸ್ ನಂಯ್. ತೊಯಿ ಜಾಲೊ, ತಾಚೆಂ ಕಾಮ್‌ಂಯಿ ಜಾಲೆಂ. ಪೂಣ್ ತಾಚ್ಯಾ ಸಾಂಗಾತ್ಯಾಂಕ್ ಹಾಚೆರ್ ಇಲ್ಲೆಂ ತಶೆಂ ತಶೆಂ. ಕಿತ್ಯಾಕ್ ಮ್ಹಳ್ಯಾರ್, ತೆ ಕಿತೆಂ ತರೀ ಬಾಯ್ರ್ ಭಿತರ್ ಕರ್ನ್, ಆಡ್ ಕಾಮಾಯ್ತಾಲೆ ಜಾಲ್ಲ್ಯ್ಯಾನ್, ಚೊರಾಕ್ ಚಾನ್ನ್ಯ್ಯಾಚೆಂ ಭ್ಯೆಂ. ತಶೆಂ ಹೊ ಕಾಂಯ್ ಘಾತ್ ಕರಿತ್‌ಗೀ ಮ್ಹಳ್ಳೊ ದುಬಾವ್ ತಾಂಕಾಂ. ಪಾಟ್ಲ್ಯ್ಯ ತೀಸ್ ಆನಿ ಸಾತ್‌ವರ್ಸಾನಿಂ, ಸಬಾರ್ ಜಡ್ಜ್ ಯೆವ್ನ್ ಗೆಲೆ ಜಾಲ್ಯಾರಿ, ದುಜ್ಯಾಮ್ ಆನಿಕಿ ಪೆದೊಚ್ ಜಾವ್ನ್ ಉರ್ಲಾ. ಆನಿಕ್ ಪಕತ್ ದಾ ಮ್ಹಹಿನೆಂ ಮಾತ್ರ್ ಉರ್ಲ್ಯ್ಯಾತ್ ತಾಕಾ ರಿಟ್ಯಾರ್ಯ್ಡ್ ಜಾಂವ್ಕ್. ಆನಿ ಆಜ್ ತಾಚ್ಯಾಚ್ ಕೊರ್ಟಾಂತ್, ತಾಚ್ಯಾಚ್ ದೊಳ್ಯಾಂ ಮುಕಾರ್ ತಾಚ್ಯಾ ದಾಕ್ಟ್ಯ್ಯ ಪುತಾಕ್ ಹಾಡ್ನ್ ಜಡ್ಜ್ ಮುಕಾರ್ ಉಬೊ ಕೆಲಾ ಪೊಲಿಸಾನಿ. ಕಿತೆಂ ಭೊಗಾನಾಂ ಜಾಯ್ತ್ ತಾಕಾ ತ್ಯಾ ಘಡ್ಯೆ. ಇತ್ಲಿಂ ಲಾಂಬ್ ವರ್ಸಾಂ ಇತ್ಲ್ಯ್ಯ ಏಕೀನ್ ಪಣಾನ್ ವಾವ್ರ್ ಕೆಲ್ಲ್ಯ್ಯ ಜಾಗ್ಯಾರ್, ತೆಂಯನ್ ದುಸ್ರ್ಯ್ಯಾಂಕ್ ಬೂದ್‌ಬಾಳ್ ಸಾಂಗ್ಜ್ಯ್ಯ ತಾಕಾ, ತಾಚ್ಯಾ ದೊಳ್ಯಾಂ ಮುಕಾರ್, ತಾಚ್ಯಾಚ್ ಪುತಾಕ್ ಅಪ್ರಾದ್ಯಾಚ್ಯಾ ಜಾಗ್ಯಾರ್ ಉಬೊ ಕೆಲಾ. ಸಯ್ರ್‌ಬಯ್ರ್ ಜಾಲೊ ತೊ. ತರೀ ತಾಕಾ ತ್ಯಾ ಘಡ್ಯೆ ಸಭಾರಾನಿ ಧಯ್ರ್ ದಿಲೆಂ. 'ತುಜ್ಯಾ ಪುತಾ ಥಂಯ್ ಕಿತೆಂ ತರೀ ಘರಾಮಸ್ ಘಡ್ಲ್ಯ್ಯ' ಮ್ಹಣಾಲೆ ತೆ.

ದುಸ್ರ್ಯ್ಯ ದಿಸಾ ತಾಚೆ ಹಾಚೆ ಹಾತ್ ಪಾಯ್ ದರ್ನ್, ಜಾಮಿನಿ ದೀಂವ್ನ್ ಪುತಾಕ್ ಕಸ್ಪಡಿಂತ್ಲೊ ಬಾಯ್ರ್ ಕಾಡ್ಲೊ. ಪಯ್ಲೊ ಪುತ್ ತಕ್ಲೆಂತ್ ಥೊಡೊ ಅಸ್ಕತ್ ಜಾಲ್ಲ್ಯ್ಯಾನ್, ದುಸ್ರ್ಯ್ಯ ಪುತಾಕ್ ಊಂಚ್ಲೆಂ ಶಿಕಾಪ್ ದಿಜೆ ಮ್ಹಳ್ಳ್ಯ್ಯ ಉದ್ದೆಶ್ಯಾನ್, ಹೊಸ್ಟೆಲಾಂತ್ ರಾವೊಯಿಲ್ಲೆಂ. 'ದುಕ್ರ್ಯ ಸಾಂಗಾತಾ ಮೆಳೊನ್, ವಾಸ್ರಾನಿ ಮೆಳೆಂ ಖೆಲ್ಲೆಂ ಖಂಯ್' ತಶೆಂ ದುಜಾಮಾಚಾ ಪುತಾ ಥಂಯ್ ಘಡ್‌ಲ್ಲೆಂ. ಬರ್ಯಾ ರುಕಾಕೀ ಕೀಡ್ ಲಾಗ್‌ಲ್ಲಿ. ತಶೆಂ ಬರ್ಯಾ ಬೂದಿನ್ ವಾಡ್‌ಲ್ಲೊ ಜೊನಿ. ಪುಣ್ ಹ್ಹುನ್ ರಗಾತ್ ಪಾಟ್ಲೆಂ ಪುಡ್ಲೆಂ ಚಿಂತುಂಕ್ ವೊಚಾನಾಂ.

ಜಾಮಿನೆರ್ ಘರಾ ಆಯಿಲ್ಲ್ಯ್ಯ ಜೊನಿನ್‌ಂಚ್ ಸಾಂಗ್ಜ್ಯ್ಯ ಪ್ರಮಾಣೆಂ, 'ಮ್ಹಜೊ ರೂಮ್‌ಮೆಟ್ ಕೆರಾಳಾಚೊ ಬಿಜು ಚಾಂಡಿ ಇಲ್ಲೊ ಗ್ರೇಸ್ತ್. ತಾಚಿಂ ವ್ಹಡಿಲಾಂ ಗಲ್ಫಾಂತ್ ಆಸ್‌ಲ್ಲ್ಯ್ಯಾನ್ ತಾಕಾ ದರಬಸ್ತ್ ಪಯ್ಸೆ ಯೆತಾಲೆ. ತರೀ ತಾಕಾ ಪಾವಾನಾತ್‌ಲ್ಲೆ. ಈಷ್ಟಾಂ ಪಾಟ್ಲ್ಯ್ಯಾನ್ ದರಾಬಸ್ತ್ ಪಯ್ಸೆ ಖರ್ಚಿತಲೊ ತೊ. ಮ್ಹಹಿನ್ಯಾಚೆ ಅಕ್ರೇಕ್ ತಾಚೆ ಬೊಲ್ಸ್ ಖಾಲಿ. ಬ್ಯಾಯ್ಕ್ ಆಸ್‌ಲ್ಲೊ ತೊ ಸದಾ ಸಾಂಜೆರ್ ಎಕಾ ಈಷ್ಟಾ ಸಾಂಗಾತಾ ಬೊಂವ್ಲೊಂಕ್ ವೆತಾಲೊ. ತಶೆಂ ಅಪ್ರೂಪ್ ಕಂಯ್ ಎಕ್ ಪಾವ್ಟಿಂ ಮ್ಹಾಕಾಯ್ ಸಾಂಗಾತಾ ವ್ಹರ್ತಾಲೊ. ಆನಿ ತ್ಯಾ ಎಕ್ ದೀಸ್ ತಾಣೆಂ ಮ್ಹಾಕಾ ಬ್ಯಾಯ್ಕ್ ಚಲೊಂವ್ಕ್ ದಿಲೆಂ. ಚಿಂತಿನಾತ್‌ಲ್ಲೆಂ ಮೆಳ್‌ಲ್ಲ್ಯ್ಯ ಮ್ಹಾಕಾ ಭಾರಿಚ್ ಖುಶಿ ಜಾಲಿ. ಬಿಜುನ್ ಸಾಂಗ್‌ಲ್ಲ್ಯ್ಯ ಮಾರ್ಗಾಂತ್ಲ್ಯ್ಯಾನ್ ಹಾಂವ್ ಬ್ಯಾಯ್ಕ್ ಚಲೈತಲೊ. ಕಿತ್ಯಾಕ್ ತಾಚೆ ತಿತ್ಲೆ ಮಾರೊಗ್, ಮ್ಹಾಕಾಯ್ ಕಳಿತ್ ನಾತ್‌ಲ್ಲೆ.

ತ್ಯಾ ಎಕಾ ನಿರ್ಜಾನ್ ಸುವಾತೆರ್, ಎಕ್ ಮದ್ಯ ಪ್ರಾಯೆಚಿ ಸ್ತ್ರೀ ಚಲೊನ್ ವೆತಾಲಿ. ತಿಚ್ಯಾ ಕುಶಿನ್ ಬ್ಯಾಯ್ಕ್ ರಾವೊಯ್ ಮ್ಹಣಾಲೊ ಬಿಜು. ತಶೆಂಚ್ ಬ್ಯಾಯ್ಕ್ ರಾವಯ್ಲೆಂ ಹಾವೆಂ. ಬಿಜು ಸಕಯ್ಲ್ ದೆಂವ್ನೊನ್ ತಿಚೆಲಾಗಿಂ ಕಿತೆಂಗಿ ಉಲವ್ನ್

ಆಸ್‌ಲ್ಲೊ. ಹಾವೆಂ ತ್ಯಾ ಸಗ್ಳ್ಯಾಚಿ ಲಕ್ಷಾ ಕರುಂಕ್ ಗೆಲೊನಾಂ. ಮ್ಹಾಕಾ ಪಕತ್ತ್ ಬ್ಯಾಯ್ಕ್ ಚಲೊಂವ್ಕ್ ಮೆಳ್‌ಲ್ಲೊಚ್ ಸಂತೋಸ್. ಉಪ್ರಾಂತ್ಲೇಂ ಸಗ್ಳೆಂ ಧಾ ಸೆಕುಂಡಾ ಬಿತರ್ ಘಡೊನ್ ಗೆಲೆಂ. ಕಿಣಾ ಬಿತರ್ ಬಿಜುನ್ ತ್ಯಾ ಬಾಯ್ಲೆಚ್ಯಾ ಗಳ್ಯಾಂತ್ಲಿ ಕರಿಯಾಮಣಿ ವೊಡ್ಲಿ. ಕಿಣಾ ಭಿತರ್ ಬ್ಯಾಯ್ಕಾರ್ ಬೊಸ್ಲೊ ಆನಿ ದಾಂವ್ಡಾಯ್ ಮ್ಹಣಾಲೊ. ತ್ಯಾ ಘಡ್ಯೆ ತ್ಯಾ ಬಾಯ್ಲೆನ್ ದಿಲ್ಲ್ಯಾ ಆರಾಬಾಯೆನ್, ಹಾಂವ್ ಸಗ್ಳೊಚ್ ಕಾಂಪ್ಲೊಂ. ಕಿತೆಂ ಘಡ್ಲೆಂ, ಬಿಜುನ್ ಕಿತೆಂ ಕೆಲೆಂ, ತೆಂ ಚಿಂತುಂಕ್ ಮ್ಹಾಕಾ ಆವ್ಕಾಸ್‌ಚ್ಚ್ ನಾತ್‌ಲ್ಲೊ. ಖಂಚಾಕಿ ಥಂಯ್ ಥಾವ್ನ್ ಎಕ್ ಪಾವ್ಟಿಂ ಪಯ್ಸ್ ದಾಂವ್ಟ್ಯೆ ನಿರ್ದಾರ್ ಕೆಲೊ ಹಾವೆಂ. ಆನಿ ಬ್ಯಾಯ್ಕ್ ದಾಂವ್ಡಾಯ್ಲೆಂ.

ಚಡ್ ಉಣೆಂ ಸಾತ್ ಆಟ್ ಕಿಲೋಮಿಟರ್ ಮುಕಾರ್ ವೆತಾನಾ ತೀನ್ ಮಾರೊಗ್ ಗಡ್ಲೊಂಚ್ಯಾಕಡೆ, ಸಭಾರ್ ತರ್ನಾಟೆ ಉಬೆ ಆಸ್‌ಲ್ಲೆ. ತರೀ ಕಾಂಯ್ಚ್ ಭಿಂಯೆನಾಸ್ತಾನಾಂ ಮುಕಾರ್ ಗೆಲೊ ಹಾಂವ್. ಲಾಗ್ಗಿಂ ಲಾಗ್ಗಿಂ ಪಾವ್ತಾನಾಂ ಥೊಡ್ಯಾನಿಂ ಆಮ್ಚ್ಯ್ಯ ಬ್ಯಾಯ್ಕಾಚೆಂ ನಂಬರ್ ಪಳೆಲೆಂ, ಎಕಾಮೆಕಾ ಕಿತೆಂಗಿ ಉಲಯ್ಲೆ ಆನಿ ಬ್ಯಾಯ್ಕಾಕ್ ಆಡ್ ರಾವ್ಲೆ. ದೊಗಾಂಯ್ಚ್ಯ್ಯ ಕೊಲ್ಲರಾಕ್ ಧರ್ಲೆಂ ತಾಣೆಂ. ಎಕ್ ದೋನ್ ಖೊಟೊ ಮುಟಿ ಪಡ್ಚ್ಯ್ಯ ಭಿತರ್, ಖಂಯ್ ಥಾವ್ನ್‌ಗಿ ಪೊಲಿಸ್ ಥಂಯ್ಸರ್ ಪಾವುಲ್ಲೆಂ ಆಮ್ಚೆಂ ನಶಿಬ್‌ಚ್ಚ್ ಮ್ಹಣಾಜೆ. ನಾಂ ಜಾಲ್ಯಾರ್ ತೆ ತರ್ನಾಟೆ ಆಮ್ಕಾಂ ಕಾಬಾರ್‌ಚ್ ಕರ್ತೆ ಕೊಣ್ಣಾಂ. ತಾಂಚ್ಯಾ ಹಾತಾ ಥಾವ್ನ್ ಸುಟ್ಲ್ಯ್ಯಂವ್ ಜಾಲ್ಯಾರೀ, ಸ್ಟೇಷನಾಂತ್ ಮಾತ್ರ್ ಬರೆಂ ಖಾಂವ್ಕ್ ಪಡ್ಲೆ.

ತ್ಯಾ ಬಾಯ್ಲೆಚ್ಯಾ ಗಳ್ಯಾಂತ್ಲಿ ಮಂಗಳ್‌ಸೂತ್ರ್, ಬಿಜು ಕಾಡಿತ್ ಮ್ಹಣ್ ಹಾಂವೆಂ ಸೊಪ್ಣಾಂತೀ ಚಿಂತುಂಕ್ನಾ' ಮ್ಹಣ್ ಎಕ್ ಲಾಂಬ್ ಉಸ್ವಾಸ್ ಸೊಡ್ಲೊ ಜೊನಿನ್. ಆತಾಂ ಮಾತ್ರ್ ಜೊನಿ ಸಾರ್ಕೊ ಹ್ಯಾ ಚೊರ್ಯೆಚ್ಯಾ ಕೆಸಿಂತ್ ಶಿರ್ಕಾಲ್ಲೊ. ಆತಾಂ ಜಾಮಿನೆರ್ ಬಾಯ್ರ್ ಆಯ್ಲಾ, ಜಾಲ್ಯಾರೀ, ತಾಕಾ ಕೊಲೆಜಿಂತ್ ಥಾವ್ನ್ ಕಾಡ್ಲಾಂ. ದುಜ್ಯಾಮಾನ್ ಸಬಾರಾಂಚೆ ಹಾತ್ ಪಾಯ್ ದರ್ಲ್ಯಾರೀ, ಕಾಂಯ್ ಪ್ರಯೋಜನ್ ಜಾಲೆಂನಾ. 'ತೊ ನಿರಾಪ್ರಾದಿ ಮ್ಹಣ್ ಶಾಬಿತ್ ಜಾಂವ್ದಿ, ಮಾಗಿರ್ ಪಳೆಯಾಂ' ಪ್ರಿನ್ಸಿಪಾಲಾಚಿ ಜಾಪ್. ಆತಾಂ ಜೊನಿಚ್ಯಾ ಭವಿಷ್ಯಾಚೆಂ ಸವಾಲ್. ಮುಕಾರ್ ಕಿತೆಂ ಕರ್ಚೆಂ, ವಾಟ್‌ಚ್ಚ್ ದಿಸಾನಾಂ ಜಾಲಿ ತಾಂಕಾಂ. ತ್ಯಾ ಬಾಯ್ರ್ ಗಾವಾಂತ್ ನಾಲಿಸಾಯ್. ಆತಾಂ ಜೊನಿ ಪಶ್ಚ್ಯ್ಯತಾಪ್ ಪಾವ್ತಾ. ಪೂಣ್ ವೇಳ್ ಉತಲ್ಯಾ. ಪುತಾ ವಿಶಾಂತ್ ಕಿತ್ಲಿಂ ಸೊಪ್ಣಾಂ ಚಿಂತ್‌ಲ್ಲಿಂ ದುಜ್ಯಾಮಾನ್ ಆನಿ ಮಗ್ದೆಲ್‌ಬಾಯೆನ್. ಆಜ್ ತಾಂಚ್ಯಾ ಸೊಪ್ಣಾಚೆರ್ ಉದಾಕ್ ಪಡ್‌ಲ್ಲೆಂ. ಬಿಜುಚ್ಯಾ ವ್ಹಡಿಲಾನಿ ಯೆವ್ನ್ ಪುತಾ ಪಾಟ್ಲ್ಯ್ಯಾನ್ ದರಬಸ್ತ್ ಪಯ್ಸೊ ಪಿಟೊ ಕೆಲ್ಲ್ಯ್ಯಾನ್, ಆನಿ ತ್ಯಾ ಬಾಯ್ಲೆಕ್ ದರಬಸ್ತ್ ಪಯ್ಸೆ ದೀಂವ್ನ್ ತಿಚೆಂ ವಾಕ್ಮೂಲ್ ಬದ್ಲುನ್ ಕೇಸ್ ಪಾಟಿಂ ಕಾಡ್‌ಲ್ಲ್ಯ್ಯಾನ್ ಎಕ್ ಪಾವ್ಟಿಂಚಾಕ್ ದೊಗಿ ವಯ್ರ್ ಪಡ್ಲೆ.

ಬಿಜುಕ್ ತಾಚ್ಯಾ ವ್ಹಡಿಲಾನಿ ಸಾಂಗಾತಾ ವೆಲೆಂ. ಪೂಣ್ ಜೊನಿಕ್ ಗಾವಾಂತ್ ತಕ್ಲಿ ಉಕ್ಲುನ್ ಚಲ್ಟೆಂ ಕಶ್ಟಾಂಚೆ ಜಾಲೆಂ. ಕೊರ್ಟ್ ಕಚೆರಿ ಥಾವ್ನ್ ಸುಟ್ಲ್ಯ್ಯರೀ, ಲೊಕಾಚಾ ದಿಷ್ಟಿಂತ್ ತೊ ಅಪ್ರಾದಿ ಜಾವ್ನುಂಚ್ ಉರ್ಲೊ. ತ್ಯಾ ಬಾಯ್ರ್ ದುಜ್ಯಾಮಾಕ್ ಆನಿ ಮಾಗ್ದೆಲ್‌ಬಾಯೆಕ್, ಲೊಕಾಚ್ಯಾ ಸವಾಲಾಂಕ್ ಜಾಪಿ ದಿವ್ನ್ ಪುರೊ ಜಾಲ್ಲೆಂ. ನಿಮಾಣೆಂ ಕಾಂಯ್ಚ್ ವಾಟ್ ದಿಸಾನಾತ್‌ಲ್ಲ್ಯ್ಯ ವೆಳಾರ್, ಜೊನಿಕ್ ತಾಣೆಂ ಲೊಕಾಚ್ಯಾ ದಿಷ್ಟಿ ಥಾವ್ನ್ ಪಯ್ಸ್ ಬೊಂಬಯ್ ದಾಡ್ಲೊ, ವರ್ಲಿ ಕೊಳಿವಾಡಾ ಆಸ್‌ಲ್ಲ್ಯ್ಯ ದುಜ್ಯಾಮಾಚ್ಯಾ ಭಯ್ಣಿಘರ್. ಜಾಲ್ಯಾರಿ ಲೊಕಾಚ್ಯಾ ದಿಷ್ಟಿ ಥಾವ್ನ್ ದುಜ್ಯಾಮ್ ಆನಿ ಮಾಗ್ದೆಲ್‌ಬಾಯ್ ಸಕ್ಲಾ ಪಡ್‌ಲ್ಲಿಂ. ದುಜ್ಯಾಮಾಕ್ ಆದಿಂ ಮೆಳೊನ್ ಆಸ್‌ಲ್ಲೊ ಮಾನ್, ಆತಾಂ ಥೊಡೊ ಥೊಡೊಚ್ ಉಣೊಂ ಜಾಂವ್ಕ್ ಸುರು ಜಾಲ್ಲೊ. ತರೀ ದುಜ್ಯಾಮ್ ಬದ್ಲಿ ಜಾಲೊನಾಂ. ಕಿತೆಂಗಿ ಆತಾಂ ವೇಳ್ ಘಡಿ ಬರಿ ನಾಂ. ಪೊರ್ನ್ಯ್ಯ ಸೊಲ್ಲ್ಯ್ಯಂತ್ ಜೊಬಾಚೆರ್‌ಯಿ ಕಷ್ಟ್ ಆಯಿಲ್ಲೆ ಆನಿ ಪರತ್ ದೆವಾನ್ ತಾಕಾ ಸಗ್ಳೆಂ ಪಾಟಿಂ ದಿಲ್ಲೆಂ ಚಿಂತಾಲೊ ತೊ. ಖಾಲ್ತೆಂಪಣ್ ತಾಣೆಂ ಸಾಂಡ್ಲೆನಾಂ. ಅಪ್ಣಾಚೆ ಆದ್ಲೆ ದೀಸ್ ಪಾಟಿಂ ಯೆತೆಲೆ. ದೆವಾಚೆರ್ ಭರ್ವಾಸೊ ದವರ್‌ಲ್ಲೊ ತಾಣೆಂ.

ಜೊನಿಚೊ ಆತಾಂ ಏಕ್ ನವೊಚ್ ಆಧ್ಯಾಯ್ ಸುರು ಜಾಲ್ಲೊ. ಬೊಂಬಯ್ ಪಾವ್‌ಲ್ಲೊ ತೊ, ಕಿತೆಂ ಕರ್ಚೆಂ ಚಿಂತುಂಕ್ ಪಡ್ಲೊ. ಶಿಕ್ಪಾಕ್ ತಾಚ್ಯಾ ಕಾತರ್ ಪಡ್‌ಲ್ಲಿ. ಬಾರಾವಿ ಜಾಲ್ಲ್ಯ್ಯ ತಾಕಾ ಕಸಲೆಂ ಕಾಮ್ ಮೆಳ್ತೆಲೆಂ.ತಶೆಂ ಆಕಯ್ಚ್ಯ್ಯ ಧುವೆಚ್ಯಾ ವೊಳ್ಕಿನ್, ಎಕಾ ಲ್ಹಾನ್ಸ್ಯ್ಯ ಇಲೆಕ್ಟ್ರೋನಿಕ್ ಶೊರೂಂಮಾಚ್ಯಾ ಗುದಾಂವಾಂತ್ ಕಾಮ್ ಮೆಳ್ಳೆಂ ತಾಕಾ, ಟಿವಿ, ಫ್ರೀಡ್ಜಾಂ, ವೊಶಿಂಗ್ ಮೆಶಿನಾಂ, ಆನಿ ಇತರ್ ಸಭಾರ್ ಇಲೆಕ್ಟ್ರೊನಿಕ್ಸ್ ವಸ್ತು ಆಫಿಸಾಂಕ್, ಘರಾಂಕ್, ಬಾಡ್ಯಾಚ್ಯಾ ಗಾಡ್ಯೆರ್ ಡೆಲಿವರಿ ದೀಂವ್ಕ್. ಸದ್ದ್ಯ್ಯಕ್ ಜಾಯ್ತ್ ಮ್ಹಳೆಂ ಆಕಯ್ನ್. ಸಕಾಳಿಂ ಕಾಮಾಕ್ ವೆತಾನಾಂ ಚಪಾತ್ಯೊ ಕರ್ನ್ ತಿ ಬಾಂದುನ್ ದಿತೆಲಿ. ಡೆಲಿವರಿಚ್ಯಾ ನಿಬಾನ್ ಸದಾಂಯ್ ಬಾಯ್ರ್ ಬೊಂವ್ಂಕ್ ಮೆಳ್‌ಲ್ಲ್ಯ್ಯಾನ್, ಪಕತ್ತ್ ಸ ಮ್ಹಹಿನ್ಯಾನಿಂ ಜೊನಿ ಆರ್ಧೆಂ ಬೊಂಬಯ್ ಜಾಣಾಂ ಜಾಲ್ಲೊ. ಸದ್ದ್ಯ್ಯಕ್ ತೆಂ ಕಾಮ್ ಪಸಂದ್ ಜಾಲೆಂ ತಾಕಾ. ಪೂಣ್ ಶಿಕಾಪ್ ಅರ್ದ್ಯ್ಯರ್ ರಾವ್‌ಲ್ಲೆಂ, ಚಿಂತಾನಾ ತಾಕಾ ಬೆಜಾರ್ ಜಾತಾಲೆಂ. 'ರಾತಿಚ್ಯಾ ಇಸ್ಕಾಲಾಕ್ ವೊಚ್‌ರೆ' ಆಕಯ್ ತಾಕಾ ಸಾಂಗ್ತಾಲಿ. ಜೊನಿಕೀ

ಲಗ್ನಾಚೆ ಉಲ್ಲಾಸ್

ಎಲ್ವಿರಾ ಆನಿ ಜೋಯಲ್

ಲಗ್ನ್ : 30-01-2018

ಜನವರಿ ೩೦ ತಾರಿಕೆರ್ ಲಗ್ನಾ ಬೆಸಾಂತ್
ಎಕ್ವಟ್ಲೆಲ್ಯಾ ತುಮ್ಕಾಂ ಲಗ್ನಾ ಜಿವಿತಾಂತ್ ದೆವಾಚಿ
ವಿಂಜ್ಞಾರ್ ಬೆಸಾಂವಾಂ, ಸುಖ್-ಸಂತೊಸ್
ಬರಿ ಭಲಾಯ್ಕಿ ಆನಿ ಶಾಂತಿ ಸಮಾಧಾನ್ ಮಾಗ್ತಾಂವ್.

ಉಲ್ಲಾಸ್ ಪಾಟಲಿಯ್ತಾತ್ :

ಎಲ್ವಿರಾಚೆ ಡ್ಯಾಡಿ ಆನಿ ಮಾಮ್ಮಿ : ಎವರೆಸ್ಟ್ ಆನಿ ಬ್ರಿಜಾ ಪಾಯ್ಸ್
ಭಯ್ಣ್ : ಎವಿಟಾ ಆನಿ ಕುಟಾಮ್, ನಿಟ್ಟೆ - ಅತ್ತೂರ್
ಜೋಯಲಾಚೆ ಡ್ಯಾಡಿ ಆನಿ ಮಾಮ್ಮಿ : ಪೀಟರ್ ಆನಿ ಜೆಸಿಂತಾ ಮತಾಯಸ್
ಆನಿ ಕುಟಾಮ್, ಪಾಂಬೂರ್

ಪಯ್ಲ್ಯಾ ಕುಮ್ಗಾರಾಚೆ ಉಲ್ಲಾಸ್

ಆ್ಯರನ್ ಡಿ'ಸೋಜಾ

ಪಯ್ಲೆ ಪಾವ್ಟಿಂ ಅಪ್ಲ್ಯಾ ಕಾಳ್ಜಾಂತ್ ಜೆಜುಕ್
ಸೆವ್ಲ್ಯಾ ಆ್ಯರಾನಾಕ್ ಉಲ್ಲಾಸ್ ಪಾಟವ್ನ್
ಬರೆಂ ಮಾಗ್ತಾತ್

ಮಾಮ್ಮಿ / ಡಾಡಾ : ಹೆಲೆನ್/ಲೊರೆನ್ಸ್ ಫ್ರಾನ್ಸಿಸ್ ಡಿ'ಸೋಜಾ
ಅಜಿ : ಮಾಗ್ದೆಲಿನ್ ಡಿ'ಸೋಜಾ, ಅತ್ತೂರ್
ಮಾಂಯ್ / ಅಬ್ : ಸೆರ್ಪಿನ್/ಸೆಬೆಸ್ತಿನ್ ಪಿಂಟೊ, ಮಿಯಾರ್
ಆನಿ ಸರ್ವ್ ಕುಟ್ಮಾಚಿಂ

INCHARA DIGITALS
ATTUR
DOOPADAKATTE
WILSON
MOB-9980898112
our services
PHOTOGRAPHY
VIDEO SHOOTING
LAMINATION
XEROX

Wedding Event Organizers
Since 22 Years
LOBO'S
EVENT
The Party Shop
Open Air Wedding
Backdrops, DJ Music, Band, M.C.
Bridal Bouquet, Flower Girl Basket
Bridal Car, Church Decoration...
Pendal, Shamiyana, Chappara, Chairs...
Round Tables, Generators, Sounds
Bar Counter, Stage Light
Naveen Lobo
Email : lobosevent@yahoo.in
Mob : 9845335527, 9481365527
Fashion Designing, Birthday, Roce, Mehandi, Beloons, Bridal Item, Gify Item, Holy Communion Materials available
Near SVT Circle. Market Road. KARKALA.
Our Branch : D'souza Complex, Doopadakatte, Karkala

JMJ Electronics

Electronics & Home Appliances

Sales & Service

Jossy K. Pinto

Ph : 08258-230383
Mob : 9845110840

SAMSUNG SONY LG Panasonic Whirlpool Godrej
TOSHIBA Leading Innovation dishtv SUN DIRECT TATA Sky airtel santha

Sakeena Plaza, Mangalore Road, Karkala - 574 104

Best Compliments From :

Wilfred Pais

Mob : 8197488337
9535438433

PAIS AUTO CENTRE

Near Reliance Petrol Pump, Bypass, Karkala

Computerised Wheel Alignment

Spare Parts & Lubricants

Petrol & Diesel Vehicles Repair

Shilpa
Digital Studio

THE PROFFESSIONAL PHOTOGRAPHER

ಶಿಲ್ಪಾ ಡಿಜಿಟಲ್
ಸ್ಟುಡಿಯೋ ಮತ್ತು ವೀಡಿಯೋ

Cell : 09845121651
08277772677

Opp. Radhika Takies,
Market Road, Karkala.
E-mail: shilpadigitalkarkala@gmail.com

Wool Mart
The Textile Shoppe

Suiting & Shirting
SUIT FOR RENT

Dealers in : The Complete Man Raymond SINCE 1925 | Siyarams | DIGJAM | OCM | DONEAR

Ist Floor, Akbar Complex, Market Road, Mangalore - 576 001 Mobile : 9945913186 - Robert Lobo

Specialiest in Suit

Genius
MENS WEAR

Sister Concern : GENIUS MENS WEAR, Batha, Riyadh, K.S.A

Akbar Complex, Market Road, Hampankatta, Mangalore - 575 001. Ph : 0824 - 2411226

ವ್ಹಯ್ ಮ್ಹಣ್ ದಿಸ್ಲೆಂ. ಆಪ್ಲ್ಯಾ ವ್ಹಡಿಲಾನಿ ಮ್ಹಜೆ ಥಂಯ್ ಕಿತೆಂ ಸಗ್ಳಿಂ ಸೊಪ್ಣಾಂ ಪಳ್ಳೆಲ್ಲಿಂ. ಆನಿ ನಶಿಬಾಚ್ಯಾ ಗುಂವ್ಡ್ಯೆರ್ ತಿಂ ಸಗ್ಳಿಂ ಧರ್ನಿಕ್ ಶೆವ್ಟಾಲ್ಲಿಂ. ಹೆಂ ಸಗ್ಳೆಂ ಚಿಂತಾನಾಂ, ಜೊನಿ ಪಿಸಾಂತುರ್ ಜಾತಾಲೊ.

ಗುಜರಾತಿ ತಾಚೊ ಮೆನೇಜರ್ ತಶೆಂ ಸ್ಟೋರ್ ಕಿಪರ್‌ಯಿ ತೊಚ್ಚ್, ಜೊನಿಕ್ ಬಾರಿ ಬರೆಂ ಕರ್ತಾಲೊ. ಹರ್ಯೆಕ್ ಡೆಲಿವರಿ ದಿತಾನಾ, ಸಾರ್ಕೆಂ ಸಮ್ಜಾವ್ನ್, ಭಾರಿಚ್ ಜಾಗ್ರುತ್ ಸಾಂಗ್ತಾಲೊ. ಜೊನಿ ಕಾಂಯ್ಸ್ ವೇಳ್ ಪಾಡ್ ಕರಿನಾಸ್ತಾನಾಂ, ದಿಲ್ಲೆಂ ಕಾಮ್ ಬರ್ಯಾನ್ ಕರ್ತಾಲೊ. ಥೊಡೆ ಪಾವ್ಟಿಂ ಲ್ಹಾನ್ ಲ್ಹಾನ್ ವಸ್ತು ಡೆಲಿವರಿ ದೀಂವ್ಕ್ ಗೆಲ್ಲ್ಯಾಕಡೆ, ಥೊಡ್ಯಾನಿಂ ಪಾಂಯ್ಸಿ, ಹಜಾರ್ ಬಗ್ಸಿಸ್ ದಿಲ್ಲೆಂ ಪಳೆತಾನಾಂ ಅಜ್ಯಾಪ್ ಜಾತಾಲೆಂ ತಾಕಾ. ಇತ್ಲೆ ಬರೆ ಮ್ಹನಿಸ್‌ಯೀ ಆಸಾತ್ ಹ್ಯಾ ಬೊಂಬಯ್ತ್ ಚಿಂತಾಲೊ ತೊ. ಭಾರಿಚ್ ಖುಶೀ ಜಾತೆಲಿ ತಾಕಾ. ತಾಂತ್ಲೆ ಥೊಡೆ ಗಾವಾಂಕ್ ಧಾಡ್ನ್, ಅನಿಕ್ ಥೊಡೆ ಆಕಯ್ಕ್ ದಿತಾಲೊ. ಉರ್‌ಲ್ಲೆ ಪಯ್ಸೆ ಜಮೊ ಕರ್ತಾಲೊ. ಪಯ್ಮೆ ಬಿಲ್ಕುಲ್ ಪಾಡ್ ಕರಿನಾತ್‌ಲ್ಲೊ.

ತ್ಯಾ ಎಕ್ ದಿಸ್ ಡೆಲಿವರಿ ಕಾಣ್ಗೆಲ್ಲ್ಯಾ ತ್ಯಾ ಧನ್ಯಾನ್, ತಾಕಾ 'ರಾವ್' ಮ್ಹಳೆಂ, ಆನಿ ತಾಚ್ಯಾ ಮುಕಾರ್‌ಚ್ ಮಿಕ್ಷರ್ ಬೊಕ್ಸ್ ಉಗ್ತೊ ಕೆಲೊ ಆನಿ ತಾಚೆ ಭಿತರ್ ಆಸ್‌ಲ್ಲೆಂ ಲಾನ್ಸೆಂ ಬಂಡಲ್ ಉಗ್ತೆಂ ಕರ್ನ್, ಹಜಾರಾಂಚ್ಯೊ ಧಾ ಆಟ್ಟ್ಯೊ ಮೆಜುಂಕ್‌ಲಾಗ್ಲೊ. ತೆಂ ಪಳೆವ್ನ್, ಜೊನಿಚೆಂ ತೊಂಡ್ ಉಗ್ತೆಂಚ್ ಉರ್ಲೆಂ. ತ್ಯಾ ಧನ್ಯಾನ್ ತಾಕಾ ಪಾಂಯ್ಸಿ ರುಪ್ಪೊಯ್ ಬಗ್ಸಿಸ್ ದಿಲೆ. ಬಳ್ ನಾತ್‌ಲ್ಲ್ಯಾ ಹಾತಾನ್ ಕಾಣ್ಗೆಲೆ ತಾಣೆಂ. ಹವಾಲಾಚೆ ಪಯ್ಸೆ ಪಾವಿತ್ ಕರ್ಚೆಂ ನವಿಂ ನವಿಂ ವಿಧಾನಾಂ ತಾಚೆ ಹಾಚೆ ಥಾವ್ನ್ ಆಯ್ಕಾಲ್ಲಿ ತಾಣೆಂ. ಆತಾಂ ತಾಚೊ ಮೆನೇಜರ್ ಆಪ್ಣಾ ಮುಕಾಂತ್ರ್ ಹವಾಲಾಚೆ ಪಯ್ಸೆ ಡೆಲಿವರಿ ಕರಯ್ತಾ, ತೆಂ ತಾಕಾ ಜಿರಂವ್ಕ್‌ಚ್ಚ್ ಜಾಲೆಂ ನಾಂ. ಪಾಟ್ಲ್ಯಾ ಸ ಮ್ಹಹಿನ್ಯಾಂತ್ ಕಿತ್ಲ್ಯೊ ಡೆಲಿವರಿ ಕೆಲ್ಯಾತ್ ತೆಂ ತಾಕಾ ಚಿಂತೂಂಕಿ ಜಾಲೆನಾಂ. ಜಾಲ್ಯಾರಿ ಯೆದ್ದೊಳ್ ರಾಕ್‌ಲ್ಲ್ಯಾ ದೆವಾಕ್ ಅರ್ಗಾಂ ದಿಲಿಂ ತಾಣೆಂ. ಕಶೆಂಯ್ ಪಾಟಿಂ ಗುದಾಂವಾಂಕ್ ಆಯ್ಲೊ ತೊ.

ಮುಕಾರ್ ಕಿತೆಂ ಕರ್ಚೆಂ ಚಿಂತುಂಕ್ ಆಯಿಲ್ಲಾ ತಾಕಾ. ಬಲಾಯ್ಕಿ ಬರಿ ನಾಂ ಮ್ಹಣ್ ಥಂಯ್ ಥಾವ್ನ್ ಬಾಯ್ರ್ ಪೊಡ್ಲೊ ತೊ. ಮುಕಾರ್ ಕಿತೆಂ ಕರ್ಚೆಂ, ಕೊಣಾಕ್ ಕಶೆಂ ಸಾಂಗ್ಚೆಂ, ಗೆಲ್ಲ್ಯಾಕಡೆ ಶನಿ ಅಪ್ಣಾಚೆ ಪಾಟ್ ಸೊಡಿನಾ, ಪಿಸಾಂತುರ್ ಜಾಲೊ ತೊ. ಆನಿ ತ್ಯಾ ಘಡ್ಯೆ ತಕ್ಲೆಕ್ ಕೂಟ್ ಗಾಲ್ಲ್ಯಾಬರಿ ಮಹಿಮ್ ಇಗರ್ಜೆಂತ್ ಚಲ್ಲ್ಯಾ ನಿತ್ಯಾಧಾರ್ ಮಾಯೆಚ್ಯಾ ನೊವೆನಾಚೊ ಉಗ್ಡಾಸ್ ಆಯ್ಲೊ ತಾಕಾ. ತಶೆಂಚ್ ಸೀದಾ ಮಾಹಿಮ್ ಇಗರ್ಜೆಕ್ ಗೆಲೊ ತೊ. ನಿತ್ಯಾಧಾರ್ ಮಾಯೆಲಾಗ್ಗಿಂ ಕಾಳ್ಜಾಚ್ಯಾ ಗುಂಡಾಯೆ ಥಾವ್ನ್ ಮಾಗ್ಲೆಂ ತಾಣೆಂ. ಮಾಯೆಕಡೆ ವಿಚಾರ್ಲೆಂ ತಾಣೆಂ, 'ಮ್ಹಜೆ ಥಂಯ್ ಅಶೆಂ ಕಿತ್ಯಾಕ್ ಘಡ್ತಾ?' ತಶೆಂ ಕಿತ್ಲೊ ವೇಳ್ ತೊ ಥಂಯ್ಸರ್ ಬೊಸ್‌ಲ್ಲೊ ತಾಕಾಚ್ಚ್ ಕಳಿತ್ ನಾಂ. ಎಕಾ ಪಾಟ್ಲ್ಯಾನ್ ಎಕ್ ಕಿಲ್ಲಿಂ ನೊವೆನಾಂ ಜಾವ್ನ್ ಗೆಲಿಂ ತೆಂಯ್ ತಾಕಾ ಕಳಿತ್ ನಾಂ. ಕಿತೆಂಗಿ ತಾಚ್ಯಾ ಮೊತಿಕ್ ಥೊಡೆಂ ಸಮಾಧಾನ್ ಮೆಳ್ಳೆಂ. ಸಾಂಗಾತಾಚ್ ಎಕ್ ನಿರ್ಧಾರ್ ಕರ್ನ್ ಘರಾ ಗೆಲೊ ತೊ ಆತಾಂ ಪರಾತ್ ಎಕ್ ಗುಂವ್ಡಿ ಜೊನಿಚ್ಯಾ ಜಿಣ್ಯೆಂತ್ ಉದೆಲಿ. ಉದೆಲಿಚ್ ನ್ಹಂಯ್, ತಾಚ್ಯಾ ಜಿಣೆಚಿ ದಿಶ್ಯಾಚ್ ಬದ್ಲುಂಕ್ ಸಕ್ಲಿ. ದೇವ್ ಮ್ಹನ್ಸ್ಯಾ ರುಪಾರ್ ತಾಕಾ ವಾಟ್ ವ್ಹನ್ ಗೆಲೊ. ತಾಚೊ ಪಾಟ್ಲಾವ್ ಕರ್ನ್ ಗೆಲ್ಲೊ ಜೊನಿ, ಆಜ್ ಫಾದರ್ ಜೊನಿ ಜಾವ್ನ್ ದೆವಾಚಿ ಸ್ಥುತಿ, ಆನಿ ಲೊಕಾಚಿ ಸೆವಾ ಕರ್ನ್, ಮಿಸಾಂವ್ ವಾವ್ರ್ ಕರ್ನ್ ಆಸಾ.

ಹ್ಯಾ ಸಂಸಾರಿ ಪಯ್ಣಾರ್, ಅಸಲ್ಯಾಚ್ಚ್ ಘುಂವ್ಡೆಕ್ ಸಾಂಪ್ಡೊನ್, ಜಿಣ್ಯೆಚಿ ದಿಶ್ಯಾಚ್ಚ್ ಬದ್ಲಿ ಜಾಲ್ಲೆ ಸಬಾರ್ ಆಸ್ತಿತ್, ಥೊಡ್ಯಾಂಚಿ ಸಗ್ಳಿ ಜಿಣೆ ಬಿರ್ಮೊತಿಚಿ ಜಾಲ್ಲೆಂಯ್ ಆಸಾ. ಆಮ್ಚ್ಯಾಯ್ ಜಿಣ್ಯೆಂತ್ ಮುಕಾರ್ ಕಸಲಿ ಘುಂವ್ಡಿಯೆತ್ ತೆಂ ಆಮ್ಕಾಂ ಪಯ್ಲೆಂ ಕಳಿತ್ ಜಾಯ್ನಾಂ. ಆನಿ ಕಳಿತ್ ಜಾತಾನಾ ವೆಳ್ ಉತ್ರೊನ್ ವೆತಾ. ಬರ್ಯಾ ರುಕಾಕ್ ಕೀಡ್ ಲಾಗೊಂಕ್ ಪುರೊ. ಪೂಣ್! ಘಳ್ ಮಾತ್ರ್ ಬದ್ಲಿ ಜಾಂವ್ಚೆಂ ನಾಂ. ಸಾಂಗಾತಾಚ್ ಎಕ್ ಮಾತ್ರ್ ಆಮಿ ಉಗ್ಡಾಸ್ ದವರುಂಕ್ ಜಾಯ್, 'ಆಮ್ಚಿ ಜಿಣಿ ದೆವಾಚ್ಯಾ ಹಾತಾಂತ್ ಆಸಾ' ಆಮ್ಚ್ಯಾ ಜಿಣ್ಯೆಂತ್ ಕಸ್ಲಿ ಘುಂವ್ಡಿ ಆಯ್ಲ್ಯಾರೀ, ಆಮಿ ಸದಾಂಚ್ ತಯಾರ್ ಅಸೊಂಕ್ ಜಾಯ್. ದೇವ್ ಸರ್ವ್ ಜಾಣಾರ್. ಆಮಿ ಚಿಂತ್‌ಲ್ಲೆಬರಿ ದೇವ್ ಚಿಂತಿನಾ. ಖಾಲ್ತ್ಯಾಂಕ್ ದೇವ್ ವೊರ್ತೊ ಕರ್ತಾ, ಆನಿ ಉಂಚಾಯೆರ್ ಆಸ್‌ಲ್ಲ್ಯಾಂಕ್ ದೇವ್ ಸಕ್ಲಾ ಗಾಲ್ತಾ. ಹೆಂ ಆಮಿ ಖಂಡಿತ್ ಪಾತ್ಯೆಂವ್ಕ್‌ಚ್ಚ್ ಜಾಯ್.

ಸ್ವಾಗತ್

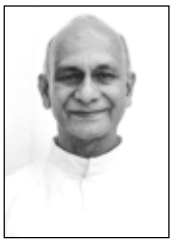

ಆಮ್ಚ್ಯಾ ಫಿರ್ಗಜೆಂತ್ ಅತ್ಮೀಕ್ ಸೇವಾ ದಿಂವ್ಕ್, ವಸ್ತೆ ಯಾಜಕ್ ಜಾವ್ನ್ ಆಯಿಲ್ಲ್ಯಾ ಮಾ। ಬಾ। ಲೊರೆನ್ಸ್ ಮಾರ್ಟಿಸ್ ಹಾಂಕಾಂ ಸ್ವಾಗತ್.

– ಸಂಪಾದಕ್

FORGIVE AND FORGET

● Jasmine Rodrigues

"Burden of life becomes lighter when our heart is filled with loveand we learn to forgive and forget with profound kindness."

Anyone can hurt us at any time, whether with a reason or without one, and asking for a reason may hurt us more. The reason may seem invalid and insult us in such a manner that we may not be able to forget it till our last breath. 'Forgive and forget' is one such expression that is in variation of those phrases that people want to believe in but cannot. Forgiving those whom you trusted the most, but got harshly betrayed is a next level of difficulty. Forgiveness is extremely hard in some cases, especially in cases where trust has been broken or violated.

Above everythingwe should not forget that probably there are no such people who would not offend somebody or who wouldn't feel offended and very often we find ourselves in such situations where we need to forgive someone. Everyone makes mistakes and nobody will ever be perfect. To often people mess up one big time, but regret it later and then they will have to deal with it for the rest of their lives. On the other hand there are people who really don't bother if they hurt others, neither will they regret it nor do they care. Depending on these two kinds of people the result of forgiveness can be radically different. The first kind, who actually regret their deeds, could change and become kinder and sensitive to others feelings, due to the mere fact that they feel the love in forgiveness and feel the responsibility of not repeating the same misdeeds again. The second kind, take forgiveness as a *'free pass'* and '*permission granted'* to continue to commit evil actions. That's why people perceive forgiveness differently. But at the end of the day forgiveness is important to get apeaceful sleep at night.

We must learn the great art of forgiving and forgetting, firm in the hope that the forgiveness that we bestow upon them will in due course throw light on their path in life. Forgivingthose who have hurt us is a gift that we bestow upon them for their well-being. But forgetting the hurt that we have been inflicted upon us is a gift that we give ourselves for our overall well-being and peace of mind.

Being Christians, we are taught that ***"To sin is human, to forgive is divine".*** 'Why are we taught so?' Because our teacher, our lord, did the same and gave an excellent example. The example of forgiveness is presented to us by our almighty and his only son Jesus Christ. For we know that God forgives all sinners who repent of their sins, regardless of the gravity of their crimes. This gives hope to people, because we all make mistakes. And if God can forgive us, then we being his kids, simply need to forgive each other.

Jesus was not just offended, he was slandered by the whole world, ashamed, beaten up a lot and then simply terribly killed. But he forgave his enemies regardless of the harm they caused to him. He was kind and sensitive towards them and he did not plan to take revenge against them, which he could easily do with his divine powers. Therefore, being Christians, we should try to be more kind, sensitive and always forgive our enemies, although it's very hard and difficult to do so.

One might forgive, but forgetting is not always possible. As humans, we do not possess the capability to completely wipe out memories from our minds, no matter how hard we may try. Especially, memories involving pain and suffering are nearly always fresh in our minds, and it is thoughts of this kind that we are told to forget, which is extremely difficult and very rarely possible. By forgiving, we allow the wound to heal, but the scar of the memory remains. If the wound is very deep, then the scar may remain forever, otherwise the scar can slowly fade away with time. But it is very true that one cannot forget unless he forgives. The act of forgetting always follows the act of forgiving. Forgiving is done as an act of will but forgetting is something not under our control. All we can do is dismiss the thought when it arises. As Paulo Coelho puts it *"Forgive but not forget, or you will be hurt again".*

Forgiving and forgetting is no doubt a great struggle, not an easy task. It is tolerance and forbearance; however that will win the day! Forgiving and forgetting applies to our own faults and shortcomings too. Before trying to forgive and forget the wrong done to us by others, we must be able to forgive ourselves first. ***Mahatma Gandhi once quoted "The weak can never forgive; forgiveness is the attribute of the strong".***

ಸರ್ವ್ ಆಮ್ಚ್ಯಾ ಜಾಹೀರಾತ್‌ದಾರಾಂಕ್ ಪ್ರೋತ್ಸಾಹ್ ದಿಯಾ.

– ಸಂಪಾದಕ್

Best Wishes From :

Prop : **Joseph D'Souza**

Mob : 9845438764, Shop : 7760625991

souza CATERING

Souza Caterers

Kuntalpady, Karkala - 574 104

Souza Cold Storage

Opp. Radhika Talkies Market Road, Karkala - 574 104.

ಆಮ್ಚೆಲಾಗಿಂ ತಾಜಾ ಗಾಂವ್ಟೆಂ ಆನಿ ಘಾಟಿ ದುಕ್ರಾ ಮಾಸ್, ಬ್ರಾಯ್ಲರ್ ಕುಂಕ್ಡಾ ಮಾಸ್, ಮಾಸಾಚೊ ಪಿಟೊ, ಕುಸ್ವಾರ್ ಆನಿ ಹೆರ್ ಥರಾಚ್ಯೊ ಖಾಣಾ ವಸ್ತು ಮೆಳ್ತಾತ್. (ಇಡ್ಲ್ಯೊ, ಆಪಾಂ, ಶೆಯೋ, ಪನ್ವಳೆಂ, ಮೆಳ್ತಾತ್)

ಸೈಂಟ್ ಜೋಸೆಫ್ ಆ್ಯಂಬುಲೆನ್ಸ್ ಸರ್ವಿಸ್
ಸೋಜಾ ಅಂಡರ್‌ಟೇಕರ್ ಆ್ಯಂಡ್ ಎರೇಂಜರ್ಸ್
ಕುಂಟಲ್ಪಾಡಿ, ಕಾರ್ಕಳ

ಮೊರ್ನಾಚಿ ಪೇಟ್ ತಯಾರಕ್

ಮದರ್ ತೆರೆಜಾ ಇಂಗ್ಲೀಷ್ ಮೀಡಿಯಮ್ ಇಸ್ಕೊಲ್ ಫಲಿಮಾರ್
ಮದರ್ ತೆರೆಜಾ ಎಜುಕೇಶನ್ ಚಾರಿಟೇಬಲ್ ಟ್ರಸ್ಟ್ (ರಿ), ಬೆಳ್ಮಣ್

(Nursery, L,Kg., U.Kg.)

ಫಾವುಸ್ತಿನ್ ಡಿ'ಸೋಜಾ, ಕುಂಟಲ್ಪಾಡಿ ಕಾರ್ಕಳ
ಮೊಬಾಯ್ಲ್ : 9845406681, 9448145432
ಕುಂಟಲ್ಪಾಡಿ ಆಫೀಸ್

JOHN'S SPORTS & CULTURAL ACADEMY

Presents

"The Swimmers"

Ozonised Semi Olympic Size Pool, Multi Level Kids Pool and Learners Pool

NEWLY INAUGURATED SWIMMING POOL

Coaching Timings :

3 p.m. - 4 p.m.
4 p.m. - 5 p.m.
5 p.m. - 6 p.m.

Only Ladies : 6 p.m. - 7 p.m.

This Academy Runs with 100% Renewable Energy

JOHN'S SPORTS & CULTURAL ACADEMY
ALLEN SPORTS VILLAGE, LOUIS PINTO NAGAR, KARIYAKALLU, KARKALA.
For Enquiry Contact : - 7338278593, 9845015793, 9742027863

Enjoy Safe & Healthy Swimming with Chlorine Free Water

ಆಮ್ಚ್ಯಾ ಕುಟ್ಮಾಂತ್ಲೆಂ ಆಂಜಾಲ್ ಬಾಳ್

ರಿಶಲ್ ಕ್ರಿಸ್ಟಿ ಲೋಬೊ

ಜನನ್ : 06-12-2017

"ಯೆಸ್ಕ್ಯಾನ್ ತುಜ್ಯಾ ಸಂತೊಸಾನ್ ಭರ್ಲಾಂ ಕುಟಾಮ್ ಆಮ್ಚೆಂ, ನೆಕ್ಟ್ಯೊ ಹಾಸೊ ತುಜ್ಯೊ ಪಿಸ್ವತಾತ್ ಮನ್ ಸರ್ವಾಂಚೆಂ ಸಾಂಬಾಳುಂದಿ ಬರ್ಯಾ ಭಲಾಯ್ಕೆಂತ್ ಸರ್ವೆಸ್ವರ್ ಕುರ್ಪೆನ್ ತಾಚ್ಯಾ ಭರುಂದಿ ಶೆಗುಣಾಂನಿ ಮರಿಮಾಂಯ್ ಮೊಗಾನ್ ತಿಚ್ಯಾ ಮ್ಹಣೊನ್ ಮಾಗ್ತಾಂವ್ ಸಾಂ. ಲೊರೆಸಾಚ್ಯಾ ನಾಂವಿಂ ಆಶೀರ್ವಾದ್ ದೆವಾಚೆಂ"

ಉಲ್ಲಾಸ್ ಪಾಟಯ್ತಾತ್ :

ಡ್ಯಾಡಿ : ರಿಚ್ಚರ್ಡ್ ಲೋಬೊ
ಮಾಮ್ಮಿ : ಶಿಫಾಲಿ ಲೋಬೊ
ಆಜೊ : ಸ್ಟೆನ್ಲಿ ಡಿ'ಸೋಜಾ
ಆಜಿ : ಹೆಲೆನ್ ಡಿ'ಸೋಜಾ
ಮಾಮ್ : ಹೆರೊಲ್ ಡಿ'ಸೋಜಾ
ಆನಿಂ ಸರ್ವ್ ಕುಟ್ಮಾಚಿಂ
ಕುಂಟಲ್ವಾಡಿ ಬಿ ವಾಡೊ