ಆಮ್ಚೆಂ ಅತ್ತೂರ್

ಪುಸ್ತಕ್ : 27

01 ಜುಲೈ 2019 – 31 ಡಿಸೆಂಬರ್ 2019

ಹಾಂವ್ ಭಾಗೆವಂತ್, ದೆಕುನ್ ತುಮಿಂಯ್ ಭಾಗೆವಂತ್ ಜಾಯಾ

Wish you a Happy Married Life

Viyal Kishan Roberts

Rolita Jennifer D'Souza

United in Holy Matrimony
on 27-12-2018

May your wedding be filled with everything that's wonderful. Wish you a joyous, beautiful begining of a Married Life filled with Endless Happiness and Love.

Best Compliments from
Theresa & Raphael D'Souza
Panjottu

ಆಮ್ಚೆಂ ಅತ್ತೂರ್

ಫಿರ್ಗಜೆಚೆಂ ಪತ್ರ್

ಅತ್ತೂರ್ ಸಾಂ. ಲೊರೆಸಾಚಿ ಬಾಸಿಲಿಕಾ

Website : www.stlawrenceattur.org
E-mail :
stlawrence.shrine.attur@gmail.com
stlawrencebasilicaattur@gmail.com

ಬಾಸಿಲಿಕಾಚೊ ರೆಕ್ಟರ್/ಸಂಚಾಲಕ್ :
ಭೊ। ಮಾ। ಬಾ। ಜೋರ್ಜ್ ಡಿ'ಸೋಜಾ
8746 033 222; 8762 033 222
08258-298232

ಸಹಾಯಕ್ ಯಾಜಕ್ :
ಮಾ। ಬಾ। ಮೆಲ್ವಿಲ್ ರೋಯ್ ಲೋಬೋ
7353361887

ಉಪಾಧ್ಯಕ್ಷ್ :
ಶ್ರೀ ಜೊನ್ ಆರ್. ಡಿ'ಸಿಲ್ವಾ
9845015793

ಪ್ರಗಟ್ಣಾರ್ :
ಫಿರ್ಗಜ್ ಗೊವ್ಳಿಕ್ ಮಂಡಳಿ

ಸಂಪಾದಕ್ :
ಶ್ರೀ ಜೋರ್ಜ್ ಸಿ. ಡಿ'ಸೊಜಾ
8861401995 / 8151815276 whatsApp
e-mail : georgecdsz@gmail.com

ಸಹಸಂಪಾದಕ್ :
ಶ್ರೀ ರಿಚ್ಚರ್ಡ್ ಪಿಂಟೊ 9902518426

ಸಂಪಾದಕೀಯ್ ಮಂಡಳಿ :
ಶ್ರೀ ರೊನಾಲ್ಡ್ ಮಸ್ಕರೇನ್ಹಸ್ 9844251244
ಶ್ರೀ ಸಂತೋಷ್ ಡಿ'ಸಿಲ್ವಾ 9845015783
ಶ್ರೀ ಪೀಟರ್ ಡಿ'ಸೋಜಾ 9845184790
ಶ್ರೀ ಲೊರೆನ್ಸ್ ನೊರೊನ್ಹಾ 9901145537
ಶ್ರೀ ಸಿರಿಲ್ ಪಿಂಟೊ 9880343710
ಶ್ರೀ ಮೆಲ್ವಿನ್ ಕ್ಯಾಸ್ತೆಲಿನೊ 9341464965
ಶ್ರೀಮತಿ ಗ್ರೇಸಿ ಕುವೆಲ್ಲೊ 9611063100
ಶ್ರೀಮತಿ ಲೀನಾ ಡಿ'ಸಿಲ್ವಾ 9880255204
ಶ್ರೀಮತಿ ಹೆಲ್ವಿನ್ ಮತಾಯಸ್ 9741636941
ಶ್ರೀಮತಿ ಜ್ಯೋತಿ ಡಿ'ಸೋಜಾ 7259910122

ಸಂಪಾದಕೀಯ್...

ಮೊಗಾಚ್ಯಾಂನೊ,

"ಆಮ್ಚೆಂ ಅತ್ತೂರ್" ಚೊ 27ವೊ ಅಂಕೊ ತುಮ್ಚ್ಯಾ ಹಾತಿಂ ದೀಂವ್ಕ್ ವರ್ತೊ ಸಂತೊಸ್ ಭೊಗ್ತಾ. ಜೂನ್ ಜುಲಾಯ್ ಮಹಿನ್ಯಾಂನಿ ಪಾವ್ಸಾಚೊ ಆರಂಭ್, ಭುರ್ಗ್ಯಾಂಕ್ ಇಸ್ಕೊಲಾಂ ಆರಂಭ್, ಕೃಷಿಕಾಂಕ್ ಸಾಗೊಳೆಕ್ ಆರಂಭ್. ಅಶೆಂ ಹೊ ಕಾಳ್ ಸಬಾರ್ ವಿಷಯಾಂನಿ ಆರಂಭಾಚೊ ಜಾವ್ನ್, ಲೋಕ್ ತಾಂಚ್ಯಾ ತಾಂಚ್ಯಾ ಕಾಮಾ ವಾವ್ರಾಂತ್ ಮೆತೆರ್ ಜಾತಾ ಆನಿ ನವ್ಯಾ ಉತ್ಸಾಹಾಂತ್ ಭರೊನ್ ಉಮೆದಿನ್ ಕಾರ್ಯ ಪ್ರವರ್ತಿತ್ ಜಾತಾ.

ಎದ್ದೊಳ್‌ಚ್ ಮಹಾಚುನಾವ್ ಮುಗ್ದೊನ್, ಬಿಜೆಪಿಚೊ ಮೋದಿ ಸರ್ಕಾರ್ ದುಸ್ರ್ಯಾ ಹಂತಾಕ್ ಗಾದಿಯೆರ್ ಬಸ್ಲಾ. ಸಂಸಾರಾಂತ್‌ಚ್ ಅತೀ ವ್ಹಡ್ಲೆಂ ಪ್ರಜಾಪ್ರಭುತ್ವ್ ರಾಷ್ಟ್ರ್ ಮ್ಹಣ್ ನಾಂವಾಡ್ಲೆಲ್ಯಾ ಭಾರತಾಂತ್ ವಿವಿಧತೆಂತ್ ಏಕತಾ ಹಾಡ್ನ್ ಸರ್ವ್ ನಾಗರಿಕಾಂಕ್ ಸಮಾನತೆಂತ್ ಪಳೆಯ್ಜಾಯ್ ಜಾಲ್ಲೆಂ ಫುಡಾರ್ಯಾಂಚೆಂ ಕರ್ತವ್ಯ್ ಜಾವ್ನಾಸಾ. ಆಮ್ಚೆಂ ಸಂವಿಧಾನ್ ರಾಕೊನ್ ವ್ಹರುಂಕ್ ತ್ಯಾಚ್ ಫುಡಾರ್ಯಾಂಕ್ ಸರ್ವೆಸ್ಪರ್ ದೇವ್ ಬರಿ ಮತ್ ದೀಂವ್ದಿ ಮ್ಹಣ್ ಮಾಗ್ಯಾಂ.

ಪಾವ್ಸ್ ಆಮ್ಕಾಂ ಗರ್ಜೆಚೊ. ಹ್ಯಾ ಪಾವ್ಸಿಂ ಸಬಾರ್ ಕಡೆನ್ ಉದ್ಕಾಚೆ ತಾತ್ವಾರ್ ಪಳೆಂವ್ಕ್ ಮೆಳ್ಳ್ಯಾತ್. ಭುಂಯ್ ಉದ್ಕಾಚೆಂ ಮಟ್ಟ್ ಮಸ್ತ್ ದೆಂವ್ಲಾಂ. ಹಾಕಾ ಕಾರಣ್ ಇತ್ಲೆಂಚ್ ಪಾವ್ಸಾಚಾ ಉದ್ಕಾಕ್ ಜಿರವ್ಣೆಚಿ ಗರ್ಜ್ ಆಸಾ. ಹೆಂ ಆಮಾ ಸರ್ವಾಂಚೆಂ ಕರ್ತವ್ಯ್ ಮ್ಹಣ್ ಲೆಕುನ್ ಹಿ ಜವಾಬ್ದಾರಿ ಸಕ್ದಾಂನಿ ಪಾಳಿಜಾಯ್. ಉಣೊ ಜಾಗೊ ಆಸ್‌ಲ್ಲ್ಯಾಂನಿ ಪಾವ್ಸಾ ಉದಾಕ್ ನಷ್ಟ್ ಕರಿನಾಸ್ತಾನಾ ತಾಚೊ ಉಪ್ಯೋಗ್ ಕರುಂಕ್ ಜಾಯ್.

ಇಸ್ಕೊಲಾಂತ್ ಭುರ್ಗಿಂ ಆಪ್ಲ್ಯಾ ನವ್ಯಾ ಕ್ಲಾಸಿಚಿಂ ಮೆಟಾಂ ಚಡ್ಲ್ಯಾಂತ್ ಆಸ್ತಾಂ ತಾಣಿಂ ವರ್ಸಾಚಾ ಆರಂಭಾರ್‌ಚ್ ಶಿಕ್ಪಾಚೆರ್ ಬರೆಂ ಗಿನ್ಯಾನ್ ದೀವ್ನ್ ಇಸ್ಕೊಲಾಚಾ ಚಟುವಟಿಕೆಂತ್ ಬರ್‍ಯಾನ್ ಮೆತೆರ್ ಜಾವ್ನ್ ವರ್ಸಾಚಾ ಅಕ್ರೇಕ್ ಜೊಕ್ತ್ಯಾ ಪ್ರಮಾಣಾಚಾ ಫಲಿತಾಂಶಾಕ್ ಆಯ್ತೆಂ ಜಾಯ್ಜೆ ಮ್ಹಳ್ಳಿ ಆಮಾ ಸರ್ವಾಂಚಿ ಆಶಾ ಜಾಂವ್ದಿ.

ಯೆಂವ್ಚ್ಯಾ ಮಹಿನ್ಯಾಂತ್ ಆಮ್ಚ್ಯೊ ಪಾತ್ರೊನ್ ಸಾಂ ಲೊರೆಸಾಚೆಂ ಫೆಸ್ತ್ ಆಸಾ. ಮುಕ್ಲ್ಯಾ ದಿಸಾಂನಿ ಮರಿಯೆಚೆಂ ಸ್ವರ್ಗಾವರಣ್ ಸಾಂಗಾತಾಚ್ ಸ್ವಾತಂತ್ರೋತ್ಸವ್ ದೀಸ್ ಆಚರಣ್ ಕರುಂಕ್ ಆಸಾ. ಉಪ್ರಾಂತ್ ಮರಿಯೆಚೊ ಜಲ್ಮಾ ದೀಸ್ ಆಚರಣ್ ಸಾಂಗಾತಾಚ್ ನವೆಂ ಬೆಳೆಂ ಜೇಂವ್ಕ್ ಆಸಾ. ಹ್ಯಾ ಸರ್ವ್ ಧಾರ್ಮಿಕ್ ಪರ್ಬೆಂಕ್ ಆತುರಾಯೆನ್ ರಾಕೊನ್ ರಾವ್ಯಾಂ.

ಹೊ "ಆಮ್ಚೆಂ ಅತ್ತೂರ್" ಅಂಕೊ ಭಾಯ್ರ್ ಕಾಡುಂಕ್, ಸಹಕಾರ್ ದಿಲ್ಲ್ಯಾ ಆಮ್ಚ್ಯಾ ಬಾಸಿಲಿಕಾಚಾ ರೆಕ್ಟರ್ ಬಾಪಾಂಕ್ ಆನಿ ಸಹಾಯಕ್ ಫಿರ್ಗಜ್ ಯಾಜಕ್ ಬಾಪಾಂಕ್ ಮನಃ ಪೂರ್ವಕಿಂ ಉಪ್ಕಾರ್ ಭಾವುಡ್ತಾಂ. ವಿವಿಧ್ ಬರ್ಪಾಂ ದೀವ್ನ್ ಸಹಕರ್ಸಿಲ್ಲ್ಯಾ ಲೇಖಿಕಾಂಕ್, ಜಾಹೀರಾತ್ ದೀವ್ನ್ ಮಜತ್ ಕೆಲ್ಲ್ಯಾ ಜಾಹೀರಾತ್‌ದಾರಾಂಕ್, ಸಂಪಾದಕೀಯ್ ಮಂಡಳೆಕ್ ಆನಿ ಫಿರ್ಗಜ್‌ಗಾರಾಂಕ್ ಕಾಳ್ಜಾಂ ಥಾವ್ನ್ ಉಪ್ಕಾರ್ ಭಾವುಡ್ನ್ ದೇವ್ ಬರೆಂ ಕರುಂ ಮ್ಹಣ್ತಾಂ.

ಲಾಂಬ್ ಜಿಯೊಂ "ಆಮ್ಚೆಂ ಅತ್ತೂರ್"

• ಜೋರ್ಜ್ ಸಿ. ಡಿಸೋಜ

ಫಿರ್ಗಜೆಂತ್ ಪಯ್ಲೊ ಕುಮ್ಗಾರ್

(ಫೊಟೊ ಧಾವ್ಯಾ ಥಾವ್ನ್ ಉಜ್ವ್ಯಾಕ್)

ಕ್ರ. ಸಂ.	ನಾಂವ್	ಬಾಪಯ್ ಆನಿ ಆವಯ್	ವಾಡೊ
1.	ಅಶ್ವಿನ್ ಸಲ್ಡಾನ್ಹಾ	ಸತುರಿನ್ ಆನಿ ಜೋಸ್ಪಿನ್ ಸಲ್ಡಾನ್ಹಾ	ಬೈದಾಳ್
2.	ಅನಿಶಾ ಡಿ'ಸೋಜಾ	ಅನಿಲ್ ಆನಿ ಜೆನಿಫರ್ ಡಿ'ಸೋಜಾ	ಕಡೆಬೆಟ್ಟು
3.	ಜನೆಸ್ಸಾ ಪಿಂಟೊ	ಜೆರೊಮ್ ಆನಿ ಸುನಿತಾ ಪಿಂಟೊ	ಕುಂಟಲ್ಪಾಡಿ ಎ
4.	ಅದಿಶಾ ವಾಜ್	ಡೆನಿಸ್ ಆನಿ ಶೋಭಾ ವಾಜ್	ಕಡೆಬೆಟ್ಟು
5.	ಸುರ್ಘಾನ್ ರಿಯಾ ಡಿ'ಸೋಜಾ	ರೋಶನ್ ಆನಿ ಸುಶೀಲಾ ಡಿ'ಸೋಜಾ	ನಿಟ್ಟೆ
6.	ಅಲಿಶಾ ಡಿ'ಸೋಜಾ	ಅಲೆಕ್ಸ್ ಆನಿ ಜ್ಯೋತಿ ಡಿ'ಸೋಜಾ	ಕುಂಟಲ್ಪಾಡಿ ಎ
7.	ಲೆನಿಶಾ ಡಿ'ಸೋಜಾ	ರೆಜಿನಾಲ್ಡ್ ಆನಿ ಲೋನಾ ಡಿ'ಸೋಜಾ	ಪಂಜೊಟ್ಟು
8.	ವಿಕ್ಟರ್ ಸಾಲ್ವದೋರ್ ಮೆಂಡೋನ್ಸಾ	ವಲೇರಿಯನ್ ಆನಿ ಜೋಸ್ಪಿನ್ ಮೆಂಡೋನ್ಸಾ	ಬೈದಾಳ್
9.	ಕ್ಲೆಟನ್ ಇಮ್ಮಾನುವೆಲ್ ಪಾವ್ಲಾ	ಎರಿಕ್ ಆನಿ ಸಿಂತಿಯಾ ಪಾವ್ಲಾ	ಇಗರ್ಜೆ ಎ
10.	ಮೆಲ್ಸನ್ ನೊರೋನ್ಹಾ	ಮೆಲ್ವಿನ್ ಆನಿ ಲೀನಾ ನೊರೋನ್ಹಾ	ನಿಟ್ಟೆ

ಹ್ಯಾ ವರ್ಸಾ ಮಾಯ್ ಮಹಿನ್ಯಾಚಾ 5 ತಾರಿಕೆರ್ ಸಕಾಳಿಂ 7–30 ವರಾಂಚಾ ಮಿಸಾರ್ ಆಮ್ಚ್ಯಾ ಫಿರ್ಗಜೆಚಾ 10 ಜಣಾಂ ಭುರ್ಗ್ಯಾಂನಿ ಜೆಜುಕ್ ಪಯ್ಲೆ ಪಾವ್ಟಿಂ ಉಂಡ್ಯಾ ಆನಿ ವಾಯ್ನಾ ರೂಪಾರ್ ತಾಂಚಾ ಕಾಳ್ಜಾಂತ್ ಸೆವ್ಲೊ. ತ್ಯಾ ದಿಸಾ ಕುಮ್ಗಾರಾಚಾ ಸರ್ವ್ ಭುರ್ಗ್ಯಾಂನಿ ಮಿಸಾಚಾ ಲಿತುರ್ಜಿಚಿ ಜವಾಬ್ದಾರಿ ಘೋವ್ ಉತ್ತೀಮ್ ರೀತಿನ್ ಚಲವ್ನ್ ವ್ಹೆಲಿ. ಬೋ। ಮಾ। ಬಾ। ಜೋರ್ಜ್ ಡಿ'ಸೋಜಾ ಸಂಗಿಂ ಸಹಾಯಕ್ ಯಾಜಕ್ ಮಾ। ಬಾ। ಜೆನ್ಸಿಲ್ ಆಳ್ವ ಆನಿ ದಿಯಾಕೊನ್ ಜಿತೇಶ್ ಐರಲ್ ಕಸ್ತಲೀನೊ ಹಾಣೆಂ ಮಿಸಾಚಿ ಸಹಭೆಟವ್ಣಿ ಕೆಲಿ. ಮಾ। ಬಾ। ಜೆನ್ಸಿಲ್ ಆಳ್ವಾನ್ ಉತ್ತೀಮ್ ಪ್ರಸಂಗ್ ದೀವ್ನ್ ಭುರ್ಗ್ಯಾಂಕ್ ಬರೊ ಸಂದೇಶ್ ದಿಲೊ. ಮಿಸಾಚಾ ಅಕೇರಿಕ್ ಕೊಂತಾಂ, ಬೆಂತಿಣ್ಯೊ ಬೆಂಜಾರ್ ಕರ್ನ್ ಭುರ್ಗ್ಯಾಂಕ್ ವಾಂಟ್ಲ್ಯೊ. ಹ್ಯಾ ಭುರ್ಗ್ಯಾಂಕ್ ಜೆಜುಚಿ ವ್ಹಳಕ್ ದೀವ್ನ್ ತರ್ಬೆತ್ ಕೆಲ್ಲೆ ಜಾವ್ನಾಸಾತ್ ಆಮ್ಚೆ ಸಹಾಯಕ್ ಯಾಜಕ್ ಬಾಪ್ ಜೆನ್ಸಿಲ್ ಆಳ್ವಾ. ಮಿಸಾ ಉಪ್ರಾಂತ್ ಪಯ್ಲ್ಯಾ ಕುಮ್ಗಾರಾಚಾ ಭುರ್ಗ್ಯಾಂಕ್ ಆನಿ ತಾಂಚಾ ವ್ಹಡಿಲಾಂಕ್ ಕಾಫಿ ಫಳ್ಹಾರಾಚಿ ವ್ಯವಸ್ಥಾ ಆಸಾ ಕೆಲ್ಲಿ.

ರೆಕ್ಟರಾಚೊ ಸಂದೇಶ್

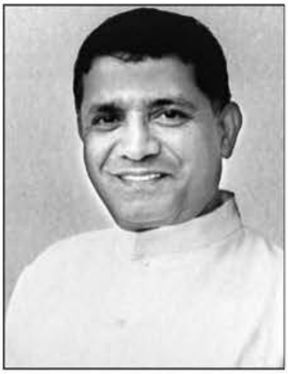

ಮೊಗಾಚ್ಯಾ ಫಿರ್ಗಜ್‌ಗಾರಾಂನೊ,

ಜೆಜು ಖಿರೊಚ್ ಜಿವಂತ್ ಜಾಲಾ ಆನಿ ಕೆದಿಂಚ್ ಮೊರಾಸೊನಾ. ಜೆಜುಚ್ಯಾ ಜಿವಂತ್ಪಣಾಚಿ ಪರಬ್ ಆಮಾ ಸರ್ವಾಂಕ್ ನವ್ಯಾ ಹುರುಪಾನ್ ಆಮ್ಚ್ಯಾ ಫಿರ್ಗಜ್ ಕುಟ್ಮಾಂತ್ ಜಿಯೆಂವ್ಕ್ ಪ್ರೇರಣ್ ದಿತಾ. ಪೆಂತೆಕೊಸ್ತಾಚಿ ಪರಬ್ ಪವಿತ್ರ್ ಅತ್ಮ್ಯಾಚ್ಯಾ ಸಕ್ತೆನ್ ಆಮ್ಚ್ಯಾ ಸಂಸಾರಾಚೆಂ ರೂಪ್ ನವೆಂ ಕರುಂಕ್ ಆಮ್ಕಾಂ ಆಧಾರ್ ದಿತಾ.

ಪಾಟ್ಲ್ಯಾ ಸಭಾರ್ ವರ್ಸಾಂ ಥಾವ್ನ್ ಕಿತ್ಲೆಶ್ಯೊ ಲ್ಹಾನ್ ಕ್ರಿಸ್ತಾಂವ್ ಜಮಾತಿ ಆಮ್ಚ್ಯಾ ಆಮ್ಚ್ಯಾ ವಾಡ್ಯಾಂನಿ ಆಮಿಂ ಚಲಯ್ಲ್ಯಾತ್. ಹ್ಯಾ ಜಮಾತೆವರ್ವಿ ವಾಡ್ಯಾಂತ್ ಎಕಾಮೆಕಾಚೊ ಸಂಬಂದ್ ಚಡಾಜಾಯ್, ಬಾಂದಾವ್‌ಪಣ್ ವಾಡಾಜಾಯ್, ವಾಡ್ಯಾಚೊ ಎಕ್ವಟ್ ಬಳಿಷ್ಟ್ ಜಾಯ್ಜಾಯ್, ಎಕಾಮೆಕಾಚ್ಯಾ ಸಹಕಾರಾನ್ ದ್ವೇಷ್ ಪಯ್ಸ್ ಸರೊನ್ ಭೊಗ್ಸಾಣ್ಯಾಚ್ಯಾ ಸ್ಪಿರಿತಾನ್ ಕುಟ್ಮಾಂ ರಾಜಿ ಜಾಯ್ಜಾಯ್ ಆನಿ ಖರಿ ಬದ್ಲಾವಣ್ ಹ್ಯಾ ವಾಡ್ಯಾ ಜಮಾತೆವರ್ವಿಂ ಆಮ್ಚ್ಯಾ ಆಮ್ಚ್ಯಾ ವಾಡ್ಯಾನಿಂ ಯೇಜಾಯ್. ಹ್ಯೊ ಕೇವಲ್ ಮಹಿನ್ಯಾಚ್ಯೊ ಮಾಗ್ಣ್ಯಾ ಜಮಾತಿ ನ್ಹಯ್ ವ ಮಹಿನ್ಯಾವಾರ್ ಎಕಾ ವರಾಚೆಂ ಆಚರಣ್ ನ್ಹಯ್. ಬಗಾರ್ ಪವಿತ್ರ್ ಪುಸ್ತಕಾಂತ್ ವಾಚುಂಕ್ ಮೆಳ್ಚ್ಯಾ ಸುರ್ವಿಲ್ಯಾ ಕ್ರೀಸ್ತಾಂವಾಂಚಿ ಜಿಣಿಯೆ ಚಾಲ್. ಎಕಾ ಮೊನಾಚೆ ಆನಿ ಎಕಾ ಕಾಳ್ಜಾಚೆ ಜಾವ್ನ್ ಎಕಾಮೆಕಾ ಭೊಗ್ಸುನ್, ಎಕಾಮೆಕಾ ವಾಂಟುನ್ ಘೆವ್ನ್, ಸಾಂಗಾತ್ಪಾಣಾಂಚಿ ಜಿಣಿಂ ಸುರ್ವಿಲೆ ಕ್ರಿಸ್ತಾಂವ್ ಜಿಯೆತಾಲೆ. ಹಾಂತುಂ ಸಮಾಧಾನ್, ಸಂತೊಸ್ ಆನಿ ಎಕ್ವೊಟ್ ಆಸ್‌ಲ್ಲೊ. ಹೊಚ್ ಎಕ್ವೊಟ್ ಲ್ಹಾನ್ ಕ್ರಿಸ್ತಾಂವ್ ಸಮುದಾಯೆಚೊ ಜಾವ್ನಾಸಾ. ಕೆದಾಳಾ ಕಾಳ್ಜಾಚ್ಯಾ ಗುಂಡಾಯೆ ಥಾವ್ನ್ ಆಮ್ಚ್ಯಾ ಪೆಲ್ಯಾಕ್ ಸೆಜಾರ್ಯಾಂಕ್, ವಾಡ್ಯಾಗಾರಾಂಕ್ ಮಾನಾನ್ ಆನಿ ಗೌರವಾನ್ ಲೆಕ್ತಾಂವ್, ಭೊಗ್ಸಾಣ್ಯಾಚ್ಯಾ ಸ್ಪಿರಿತಾನ್ ಸೊಡ್‌ದೊಡಿಚಾ ವ್ಹನ್ಹೊಭಾವಾನ್ ಜಿಯೆತಾಂವ್, ಎಕಾಮೆಕಾ ವಿಶಿಂ ಬರೆಂ ಚಿಂತುನ್ ಬರೆಂ ಉಲಯ್ತಾಂವ್, ಉಗ್ತ್ಯಾ ಕಾಳ್ಜಾಚೆ ಆನಿ ಉಗ್ತ್ಯಾ ಮನಾಚೆ ಜಾವ್ನ್ ಆಮ್ಚ್ಯಾ ವಾಡ್ಯಾಚ್ಯಾ ಸರ್ವ್ ಸಾಂದ್ಯಾಂಕ್ "ಮ್ಹಜೊ ಭಾವ್ ಮ್ಹಜಿ ಭಯ್ಣ್" ಮ್ಹಣ್ ಲೆಖ್ತಾಂವ್ ತೆದಾಳಾ ವಾಡ್ಯಾ ಜಮಾತಿ "ಒತ್ತಡಾಚೆಂ ಸಾಂಗಾತ್ಪಣ್" ಜಾಯ್ನಾಂ ಬಗಾರ್ ವಾಡ್ಯಾ ಕುಟ್ಮಾಂಚೊ "ಸಾಂಗಾತ್ಪಣಾಚೊ ಸಂಭ್ರಮ್" ಜಾತಾ. ಆಮ್ಚ್ಯೊ ವಾಡ್ಯಾ ಜಮಾತಿ ನೀಜ್ ಜಾವ್ನ್ ಸಾಂಗಾತ್ಪಣಾಚೊ ಸಂಭ್ರಮ್ ಜಾಂವ್ದಿ, ಎಕ್ವೊಟಾಚೆಂ ಆಚರಣ್ ಜಾಂವ್ದಿ, ಭಾವ್ ಬಾಂದಾವ್‌ಪಣಾಚೆಂ ಸಹಮಿಲನ್ ಜಾಂವ್ದಿ. ತಸಲೆಂ ಜಿವಂತ್ಪಣ್ ವ ಜಿವಾಳ್‌ಪಣ್ ವಾಡ್ಯಾಕ್ ಯೇವ್ನ್ ಆಮ್ಚ್ಯಾ ವಾಡ್ಯಾ ಜಿವಿತಾಚೊ ರೂಪ್‌ಚ್ ಪವಿತ್ರ್ ಅತ್ಮ್ಯಾಚ್ಯಾ ಸಕ್ತೆನ್ ನವೆಂ ಕರ್ಚ್ಯಾ ದಿಶೆನ್ ವಾವ್ರುಂಕ್ ಹ್ಯಾ ವರ್ಸಾ ಜೆಜುಚೆಂ ಜಿವಂತ್ಪಣ್ ಆಮಾಂ ಹರ್ಯೆಕ್ಲ್ಯಾಕ್ ಜಿವಾಳ್ ಕರುಂ.

ಪಾಟ್ಲ್ಯಾ ದೋನ್ ವರ್ಸಾಂ ಆಮ್ಚ್ಯಾ ಅತ್ತೂರ್ ಫಿರ್ಗಜೆಚ್ಯಾ ಸರ್ವತೋಮುಖ್ ಅಭಿವೃದ್ಧೆಖಾತಿರ್ ಸೆವಾ ದಿಲ್ಲ್ಯಾ ಮಾ. ಬಾ. ಜೆನ್ಸಿಲ್ ಆಳ್ವಾಚೊ ಅಭಾರ್ ಮಾಂದುನ್ ತಾಂಚೆಂ ಮುಖ್ಲೆಂ ಮಿಸಾಂವ್ ಫಳಾಧಿಕ್ ಜಾಂವ್ದಿ ಮ್ಹಣ್ ಮಾಗ್ತಾನಾಂ, ಮಾ. ಬಾ. ಮೆಲ್ವಿಲ್ ರೋಯ್ ಲೋಬೊಕ್ ತುಮ್ಚೆ ತರ್ಫೆನ್ ಬರೊ ಯೆವ್ಕಾರ್ ಪಾಟಯ್ತಾಂ ಆನಿ ಆಮ್ಚ್ಯಾ ಸರ್ವಾಂಚ್ಯಾ ಸಹಕಾರಾನ್ ತಾಂಚೆಂ ಹಾಂಗಾಚೆಂ ಮಿಸಾಂವ್ ಜಯ್ತಿವಂತ್ ಜಾಂವ್ದಿ ಮ್ಹಣ್ ಮಾಗ್ತಾಂ. ತುಮ್ಕಾಂ ಬರೆಂ ಮಾಗ್ತಾಂ.

● **ಬಾ| ಜೋರ್ಜ್ ಡಿ'ಸೋಜಾ,** ಫಿರ್ಗಜ್ ಯಾಜಕ್

ಲ್ಹಾನ್ ಕ್ರಿಸ್ತಾಂವ್ ಸಮುದಾಯೆಚಾ ಜಮಾತೆಚ್ಯೊ ವೇಳಾಪಟ್ಟಿ

ಜುಲಾಯ್ 2019 ಥಾವ್ನ್ ಡಿಸೆಂಬರ್ 2019

ವಾಡೊ	14 ಜುಲಾಯ್	11 ಅಗೋಸ್ತ್	8 ಸೆಪ್ಟೆಂಬರ್	13 ಅಕ್ಟೋಬರ್	10 ನವೆಂಬರ್	8 ಡಿಸೆಂಬರ್
ಕುಂಟಲ್ಪಾಡಿ -A	ರೋಜಿ ರೋಬರ್ಟ್ ಬರ್ಬೋಜಾ	ಜೋಸೆಪ್ ಡಿ'ಸೋಜಾ	ಅಲೆಕ್ಸ್ ಜ್ಯೋತಿ ಡಿ'ಸೋಜಾ	ಎಡ್ವಿನ್ ಪಿರೇರಾ	ಫೆಲಿಕ್ಸ್ ಫೆರ್ನಾಂಡಿಸ್	ಮೇವಿಸ್ ಟೆಲ್ಲಿಸ್
ಕುಂಟಲ್ಪಾಡಿ -B	ಸುಭಾಸ್ ರೋಜಿಟಾ ಪಿಂಟೊ	ಮಾರ್ಕ್ ಡಿ'ಸಿಲ್ವಾ	ಅನಿಲ್ ಜೋಯ್ಸ್ ಸಿಕ್ವೇರಾ	ಸ್ಟ್ಯಾನಿ ಹೆಲೆನ್ ಡಿ'ಸೋಜಾ	ಲಿಲ್ಲಿ ಡಿ'ಸಿಲ್ವಾ	ಜಾಕೊಬ್ ಲೋಬೊ
ಕಡೆಬೆಟ್ಟು	ಫಿಲೊಮಿನಾ ಪಿಂಟೊ	ಮ್ಯಾಕ್ಸಿಮ್ ಲವೀನಾ ಪಿಂಟೊ	ಆಲಿಸ್ ಪಿಂಟೊ	ಮ್ಯಾಕ್ಸಿಮ್ ಡಿ'ಸಿಲ್ವಾ	ಎಲಿಯಾಸ್ ಪಿಂಟೊ	ರೋಬರ್ಟ್ ಡಿ'ಸೋಜಾ
ಪಂಜೊಟ್ಟು	ರೆಜಿನಾಲ್ಡ್ ಡಿ'ಸೋಜಾ	ಕಾರ್ಮಿನ್ ದಾಂತಿ	ಲಿಲ್ಲಿ ಕಸ್ತಲೀನೊ	ಡೇಝಿ ಡಿ'ಸೋಜಾ	ಮೈಕಲ್ ಫೆರ್ನಾಂಡಿಸ್	ಫ್ರಾನ್ಸಿಸ್ ಕ್ಷೆವಿಯರ್ ಡಿ'ಸೋಜಾ
ನಿಟ್ಟೆ	ಪಾಸ್ಕಲ್ ಡಿ'ಸೋಜಾ	ಐರಿನ್ ಪಿಯುಸ್ ಪಿಂಟೊ	ಜೋನ್ ವೆರೋನಿಕಾ ಸಲ್ಡಾನ್ಹಾ	ಸಂತೋಷ್ ಡಿ'ಸಿಲ್ವಾ	ಹೆನ್ರಿ ಫ್ಲೊಸ್ಸಿ ಡಿ'ಮೆಲ್ಲೊ	ವಿಲಿಯಮ್ ಜೆಸಿಂತಾ ಡಿ'ಸೋಜಾ
ಬೈದಾಳ್	ಸೆವ್ರಿನ್ ಡಿ'ಸೋಜಾ	ಹೆಲೆನ್ ಮಥಾಯಸ್	ಲಿಯೋ ಡಿ'ಸೋಜಾ	ಐರಿನ್ ವಿಲಿಯಮ್ ಟೆಲ್ಲಿಸ್	ವಿಲಿಯಮ್ ಲೆನ್ನಿ ಲೋಬೊ	ಬೆನೆಡಿಕ್ಟಾ ನೊರೋನ್ಹಾ
ದೂಪದಕಟ್ಟೆ	ವಲೇರಿಯನ್ ಮತಾಯಸ್	ಮೇರಿ ದಾಂತಿ	ಮಾರ್ಕ್ ಸಿಂತಿಯಾ ಡಿ'ಸೋಜಾ	ಬೊನವೆಂಚರ್ ಸೆಲಿನ್ ಪಾವ್ಲಾ	ರಿಚ್ಚಾರ್ಡ್ ಕುಟಿನ್ಹೊ	ಮ್ಯಾಕ್ಸಿಮ್ ಹೆಲ್ವಿನ್ ಮತಾಯಸ್
ಇಗರ್ಜೆ–A	ಲವೀನಾ ಮಾರ್ಟಿಸ್	ರೋಜಿ ಡಿ'ಸೋಜಾ	ದುಲ್ಸಿನ್ ಲೋಬೊ	ಮೇರಿ ಡಿ'ಸೋಜಾ	ಪಾವ್ಲಿನ್ ಕ್ರಾಸ್ತಾ	ಮಾರ್ಕ್ ಸಲ್ಡಾನ್ಹಾ
ಇಗರ್ಜೆ–B	ವಲೇರಿಯನ್ ಕಾರ್ಡೋಜಾ	ಜೋನ್ ನೊರೋನ್ಹಾ	ಐರಿನ್ ಡಿ'ಮೆಲ್ಲೊ	ಜುಲಿಯಾನಾ ಕಾರ್ಡೋಜಾ	ಸಿಪ್ರಿಯನ್ ಗ್ರೆಟ್ಟಾ ಪಾಯ್ಸ್	ಸಿಂತಿಯಾ ಸಾಲಿಸ್
ಗುಂಡ್ಯಡ್ಕಾ	ವಿಲಿಯಮ್ ಸುನೀತಾ ಕಸ್ತಲೀನೊ	ರೆಜಿನಾ ಫುರ್ಟಾಡೊ	ಸಿರಿಲ್ ಆಶಾ ಸಲ್ಡಾನ್ಹಾ	ಫೆಲಿಕ್ಸ್ ಡೇಸಾ	ತೆರೆಜಾ ಕಸ್ತಲೀನೊ	ಜೋರ್ಜ್ ಜ್ಯೋತಿ ಡಿ'ಸೋಜಾ

ಕಳವ್ಣಿ

ಅತ್ತೂರ್ ಸಾಂ. ಲೊರೆಸಾಚಾ ಮೈನರ್ ಬಾಸಿಲಿಕಾಂತ್, ವರ್ಸಾ ಮಧೆಂ ಹಫ್ತ್ಯಾಚ್ಯಾ ಹರ್ಯೆಕಾ ಬ್ರೆಸ್ತಾರಾ ಸಕಾಳಿಂ 10–10 ವರಾರ್ ತೇರ್ಸ್, ಆರಾಧನ್, ಮಿಸಾಚೆಂ ಬಲಿದಾನ್ ಆನಿ ಸಾಂತಾಚ್ಯಾ ಮಾನಾಕ್ ನೊವೆನ್ ಆಸಾ. ಮಿಸಾಚ್ಯಾ ಪಯ್ಲೆಂ ಕುಮ್ಸಾರಾಂ ಆಸಾತ್. ನೊವೆನಾಕ್ ಆಯಿಲ್ಲ್ಯಾ ಯಾತ್ರಿಕಾಂಕ್ ಜೆವ್ಣಾಚಿ ವವಸ್ಥಾ ಆಸಾ.

ವಿ.ಸೂ: ಹಪ್ತ್ಯಾ ಮಧೆಂ ಸಕಾಳಿಂ ಮೀಸ್ 6.30.ವರಾರ್; ಆಯ್ತಾರಾ ಸಕಾಳಿಂ 7.30 ಆನಿ 10.15. ವರಾರ್

ಸಂಪರ್ಕ್ : ಫೋನ್ : 08258–298232 ಮೊಬಾಯ್ಲ್ : 8762033222.

e-mail : stlawrence.shrine.attur@gmail.com

stlawrencebasilicaattur@gmail.com

ಫಿರ್ಗಜೆಂತ್ಲಿಂ ಘಡಿತಾಂ

ನವ್ಯಾ ವರ್ಸಾಕ್ ಸುರ್ವಾತ್ : 31–12–2018ವೆರ್ ಸಾಂಜೆರ್ 7 ವರಾರ್ 2018ವ್ಯಾ ವರ್ಸಾ ದೆವಾನ್ ಆಮ್ಚ್ಯೊ ಗರ್ಜೊ ಸುಧಾರ್ಸುನ್, ಆಮ್ಕಾಂ ಬರ್‍ಯಾ ಭಲಾಯ್ಕೆಂತ್ ಸಾಂಬಾಳ್ನ್ ವೆಲ್ಲ್ಯಾ ಖಾತಿರ್ ಅಗ್ರಾಂ ದೀವ್ನ್ ಸಾಕ್ರಾಮೆಂತಾಚೆಂ ಆರಾಧನ್ ಚಲವ್ನ್ ವ್ಹೆಲೆಂ. ಮಾ। ಬಾ। ಜೆನ್ಸಿಲ್ ಆಳ್ವಾ ಹಾಣಿಂ ಆರಾಧನಾಚೆಂ ಮುಕೇಲ್ಪಣ್ ಘೆತ್‍ಲ್ಲೆಂ. 2019ವ್ಯಾ ವರ್ಸಾಂತ್ ಆಮ್ಕಾಂ ದೇವ್ ತಾಚೆ ಖುಶೆ ಪ್ರಮಾಣೆಂ ಚಲಂವ್ಕ್ ಆಧಾರ್ ಆನಿ ಕುರ್ಪಾ ದೀಂವ್ದಿ ಮ್ಹಣ್ ಸರ್ವಾಂಕ್ ಬರೆಂ ಮಾಗೊನ್ ನವ್ಯಾ ವರ್ಸಾಚೆಂ ಪಯ್ಲೆಂ ಮಿಸಾಚೆಂ ಬಲಿದಾನ್ ಫಿರ್ಗಜೆಂತ್ಲ್ಯಾ ದೋಗೀ ಯಾಜಕಾಂ ಸವೆಂ ಫಿರ್ಗಜ್ ಕುಟ್ಮಾಚಾ ಸಾಂದ್ಯಾಂನಿ ಸಾಂಗಾತಾ ಮೆಳೊನ್ ಭೆಟಂವ್ಲ್ಲೆಂ. ಯುವಜಣಾಂಚಾ ಮುಕೇಲ್ಪಣಾಖಾಲ್ 3/4 ವರಾಂಚೆಂ ಮನೋರಂಜನ್ ಕಾರ್ಯೆಂ ಆಸಾ ಕೆಲ್ಲೆಂ.

ಸಾಂ ಲೊರೆಸಾಚಾ ಬಾಸಿಲಿಕಾಚಿ ವಾರ್ಷಿಕ್ ಮಹಾಪರಬ್

27–01–2019ವೆರ್ ಆಯ್ತಾರಾ ದೀಸ್ ಸಕಾಳಿಂಚಾ 7–30 ವರಾಂಚಾ ಮಿಸಾ ಉಪ್ರಾಂತ್ಲ್ಯಾ ಕೊಂಪ್ರಿಚಾ ಪುರ್ಶಾಂವಾಂ ಸವೆಂ ಆಮ್ಚ್ಯಾ ವ್ಹಡ್ಲ್ಯಾ ಫೆಸ್ತಾಚೊ ದಬಾಜೊ ಸುರು ಜಾಲೊ. ಲ್ಹಾನ್ ಭುರ್ಗ್ಯಾಂ ಖಾತಿರ್, ಪ್ರಾಯೆಸ್ತ್ ಆನಿ ಪಿಡೇಸ್ತಾಂ ಖಾತಿರ್, ಸರ್ವ್ ಭಕ್ತಿಕಾಂ ಖಾತಿರ್, ಫಿರ್ಗಜ್ ಕುಟ್ಮಾ ಖಾತಿರ್ ಮ್ಹಣೊನ್ 43 ವಿಶೇಷ್ ಮಿಸಾಂ ಆಸ್‍ಲ್ಲಿಂ. ಪಾಂಚ್ ದೀಸ್ ಚಲ್ಚ್ಯಾ ಆಮ್ಚ್ಯಾ ಫೆಸ್ತಾಚಾ ಪ್ರಧಾನ್ ಮಿಸಾಚೆಂ ಬಲಿದಾನಾಂ ಹ್ಯಾ ಪಾವ್ಟಿಂ 5 ಜಣಾಂ ಗೊವ್ಳಿ ಬಾಪಾಂಕ್ ಭೆಟಂವ್ಕ್ ಆವ್ಕಾಸ್ ಲಾಭ್‍ಲ್ಲೊ. ಫೆಸ್ತಾ ಹಪ್ತ್ಯಾಂತ್ಲೊ ಸುಕ್ರಾರಾಚೊ ದೀಸ್ ಪಾಟ್ಲ್ಯಾ ಸಬಾರ್ ವರ್ಸಾಂ ಥಾವ್ನ್ ಭಿಕಾರ್‍ಯಾಂಕ್ ದಾನ್ ವಾಂಟ್ಚೊ ದೀಸ್ ಜಾವ್ನಾಸ್‍ಲ್ಲೊ. ಹ್ಯಾ ಪಾವ್ಟಿಂ ಭಿಕಾರಿ ಮ್ಹಣ್ ಆಸ್‍ಲ್ಲ್ಯಾ ಕಡೆ ಕಾಣಿಕ್ ಜಾವ್ನ್ ಬದ್ಲಾವಣ್ ಹಾಡ್ಲಿ ಜಾಲ್ಲ್ಯಾನ್ ಸುಕ್ರಾರಾ ದೀಸ್ ಕೋಣೀ ಭಿಕಾರಿ ನಾತ್‍ಲ್ಲ್ಯಾನ್ ಹಾಂಗಾಸರ್ ಯೆಂವ್ಚ್ಯಾ ಭಕ್ತಿಕಾಂಕ್ ಸಲೀಸಾಯೆನ್ ಯೇಂವ್ಕ್ ಆವ್ಕಾಸ್ ಲಾಭ್‍ಲ್ಲೊ ಪಳೆಂವ್ಕ್ ಮೆಳ್ಳೊ. ಕಾಣಿಕ್ ಜಾವ್ನ್ ಆಯಿಲ್ಲ್ಲೊ ಐವಜ್ ಗರ್ಜೆವಂತಾಂಕ್ ಕುಮೊಕ್ ಜಾವ್ನ್ ವಾಂಟುನ್ ದಿಲೊ.

ಲೀನಾ ಡಿ'ಸಿಲ್ವಾ
ಗೊವ್ಳಿಕ್ ಪರಿಷದ್ ಕಾರ್ಯದರ್ಶಿ

ಕ್ರೀಸ್ತೀ ಶಿಕ್ಷಣಾಚೊ ದೀಸ್ : 03–03–2019ವೆರ್ ಆಯ್ತಾರಾಚೊ ದೀಸ್ ದಿಯೆಸೆಜಿಚಾ ನಿಯಮಾ ಪ್ರಮಾಣೆ ಕ್ರೀಸ್ತೀ ಶಿಕ್ಷಣಾಚೊ ದೀಸ್ ಮ್ಹಣ್ ಆಚರಣ್ ಕೆಲೊ. ಸಕಾಳಿಂಚಾ 7:30 ವೊರಾಂಚಾ ಮಿಸಾಚಾ ದೇವ್‍ಸ್ತುತೆಚಿ ಜವಾಬ್ದಾರಿ ಆಮ್ಚ್ಯಾ ಫಿರ್ಗಜೆಂತ್ಲ್ಯಾ ಪಾಂಚ್ವ್ಯಾ ಕ್ಲಾಸಿಚಾ ಭುರ್ಗ್ಯಾಂ ಥಾವ್ನ್ ಧಾವ್ಯಾ ಕ್ಲಾಸಿ ಪರ್‍ಯಾಂತ್ ಆಸ್‍ಲ್ಲ್ಯಾ ಭುರ್ಗ್ಯಾಂಕ್ ಪಾತ್ರ್ ಘೆಂವ್ಕ್ ಆವ್ಕಾಸ್ ಲಾಭ್ಲೊ. ಭೋವ್ ಬರ್‍ಯಾ ಆನಿ ಅರ್ಥಾಭರಿತ್ ರೀತಿನ್ ದೇವ್‍ಸ್ತುತಿ ಚಲವ್ನ್ ವ್ಹೆಲ್ಲಿ ಪಳೆವ್ನ್ ಖುಶಿ ಜಾಲಿ. ಮಿಸಾ ಉಪ್ರಾಂತ್ ಇಗರ್ಜೆಚಾ ಹೊಲಾಂತ್ ಭುರ್ಗ್ಯಾಂ ಥಾವ್ನ್ ತಾಂಚಿಂ ದೆಣಿಂ ಪ್ರದರ್ಶಿತ್ ಕರುಂಕ್ ಆವ್ಕಾಸ್ ಕರ್ನ್ ದಿಲ್ಲೊ. ಚುಕಾನಾಸ್ತಾನಾ ಹರ್‍ಯೇಕಾ ಆಯ್ತಾರಾ ದೊತೊರ್ನಿಕ್ ಆಯಿಲ್ಲ್ಯಾ ಭುರ್ಗ್ಯಾಂಕ್ ತಶೆಂಚ್ ದೊತೊರ್ನಿಚಾ ಪರೀಕ್ಷೆಂತ್ ಉತ್ತೀರ್ಣ್ ಜಾಲ್ಲ್ಯಾ ಭುರ್ಗ್ಯಾಂಕ್ ಆನಿ ತಾಂಕಾಂ ಶಿಕ್ಷಿತ್ ಕೆಲ್ಲ್ಯಾ ಶಿಕ್ಷಕಾಂಕ್ ಕಾಣಿಕ್ ದೀವ್ನ್ ಮಾನ್ ಕೆಲೊ.

ಪ್ರಾಚಿತಾಚೊ ಕಾಳ್ : 06–03–2019ವೆರ್ ಸಿಂಜಿಚಾ ಬುಧ್ವಾರಾ ಸವೆಂ ಪ್ರಾಚಿತಾಚಾ ಕಾಳಾಚಿ ಸುರ್ವಾತ್ ಕೆಲಿ. ಪ್ರಾಚಿತಾಚಾ ಹರ್‍ಯೇಕಾ ಸುಕ್ರಾರಾ ಖುರ್ಸಾಚಿ ವಾಟ್ ಆನಿ ಮಿಸಾಚೆಂ ಬಲಿದಾನ್ ಸಾಂಜೆರ್ 4:00 ವರಾರ್ ಚಲವ್ನ್ ವ್ಹೆಲೆಂ. ಹ್ಯಾ ಪಾವ್ಟಿಂ ಧಾರ್ಮಿಕ್ ನಾಟಕ್ ಜಾವ್ನ್ 'ಝುಜ್' ಇಗರ್ಜೆಚಾ ವತಾರಾಂತ್ ವಿಗಾರ್ ಬಾಪಾಂಚಾ ಮುಕೇಲ್ಪಣಾರ್ ಮಾಂಡುನ್ ಹಾಡ್‍ಲ್ಲೊ. ವಾರಾಡ್ಯಾಚಾ ಲೊಕಾಚೊ ಸಹಕಾರ್ ಹಾಂಗಾಸರ್ ಪಳೆಂವ್ಕ್ ಮೆಳ್ಳೊ. ಹ್ಯಾ ನಾಟಕಾ ವಿಶಿಂ ಹಾಜರ್ ಜಾಲ್ಲ್ಯಾ ಪ್ರೇಕ್ಷಕಾಂ ಥಾವ್ನ್ ಹೊಗ್ಳಿಕ್ ಆಯ್ಕೊಂಕ್ ಮೆಳ್ಳಿ.

ಭಾಗೆವಂತ್ ಹಫ್ತೊ : 14-04-2019ವೆರ್ ರಾಮಾಚಾ ಆಯ್ತಾರಾ ಸವೆಂ ಭಾಗೆವಂತ್ ಹಫ್ತ್ಯಾಚಿ ಸುರ್ವಾತ್ ಸಕಾಳಿಂಚಾ ಮಿಸಾ ಪಯ್ಲೆಂ ಇಗರ್ಜೆಚಾ ಮುಕ್ಲ್ಯಾ ಗೇಟಿ ಕಡೆನ್ ತಾಳಿಯೊ ಬೆಂಜಾರ್ ಕರ್ನ್ ಜೆಜು ನಜರೆನಾಕ್ ಮುರ್ಶಾಂವಾರ್ ಗಿತಾಂ ಗಾವ್ನ್ ಮಾನ್ ಕರ್ನ್ ಮಿಸಾಚೆಂ ಬಲಿದಾನ್ ಭೆಟಯ್ಲೆಂ.

ನಿಮಾಣೊ ಬ್ರೇಸ್ತಾರ್ : ಯಾಜಕಾಂಚೊ ದೀಸ್ ಸಾಂಗಾತಾಚ್ ಎವ್ಕರಿಸ್ತ್ ಘಡ್ಲಲೊ ದೀಸ್, ಫಿರ್ಗಜ್ ಯಾಜಕಾಂ ಖಾತಿರ್ ವಿಶೇಷ್ ರೀತಿನ್ ಮಾಗ್ಣೊ ದೀಸ್ ತೊ. ಸಾಂಗಾತಾಚ್ ತುಮಿ ಎಕಾಮೆಕಾಚೊ ಮೋಗ್ ಕರಾ ಮ್ಹಣ್ ಕರ್ನೆನ್ ಸೊಮ್ಯಾನ್ ದಾಕವ್ನ್ ದಿಲ್ಲೆ ಬರಿ ಆಮ್ಚ್ಯಾಯ್ ಫಿರ್ಗಜೆಂತ್ ಬಾರಾ ಆಪೊಸ್ತಲ್ ಸಮವಸ್ತ್ರಾರ್ ಪಾಂಯ್ ದುಂವ್ಚ್ಯಾ ಸೆರೆಮನಿಂತ್ ಸೊಭ್ತೆಂ ಪಳೆಂವ್ಕ್ ಮೆಳ್ಳೆಂ. ಹ್ಯಾ ಪಾವ್ಟಿಂ ಯುವಜಣಾಂಕ್ ಭೆಟವ್ನ್ ದಿಲ್ಲೆಂ ವರಸ್ ಜಾಲ್ಲ್ಯಾನ್ ಯುವಕಾಂಕ್ ಚಡ್ ಮಹತ್ವ್ ದಿಲ್ಲೊ.

ನಿಮಾಣೊ ಸುಕ್ರಾರ್ : ವಿಶೆವಾಚಾ ಆಲ್ತಾರಿರ್ ಆಸ್ಚ್ಯಾ ಜೆಜುಕ್ ಸಾಂಗಾತ್ ದೀಂವ್ಕ್ ವಾಡ್ಯಾವಾರ್ ಮೌನ್ ಆರಾಧಾನ್ ಮಾಂಡುನ್ ಹಾಡ್ಲ್ಲೆಂ. ಅಶೆಂ ಕೆಲ್ಲ್ಯಾ ವರ್ವಿಂ ಹರ್ಯೆಕ್ಲ್ಯಾಕ್ ವೈಯಕ್ತಿಕ್ ರೀತಿನ್ ತಾಂಚಿ ತಾಂಚಿ ಖಂತ್ ಬೆಜಾರಾಯ್, ಸುಖ್-ಸಂತೊಸ್, ಜೆಜು ಸಂಗಿಂ ಉಚಾರುಂಕ್ ಆವ್ಕಾಸ್ ಲಾಭ್ಲ್ಲ್ಯಾ ಬರಿ ಜಾಲೆಂ. ವ್ಹಡಾ ಸಂಖ್ಯಾನ್ ವಾಡ್ಯಾಗಾರಾಂನಿ ಮೆತೆರ್ಪಣ್ ಘೆತ್ಲ್ಲೆಂ ಪಳೆಂವ್ಕ್ ಮೆಳ್ಳೆಂ.

ಆಲ್ಲೆಲೂಯಾ ಸನ್ವಾರ್ : 20-04-2019ವೆರ್ ಸಾಂಜೆರ್ 7-00 ವರಾರ್ ಪ್ರಧಾನ್ ದಾರ್ವಾಟ್ಯಾಲಾಗಿಂ ಉಜೊ ಬೆಂಜಾರ್ ಕರ್ನ್ ಮುಕಾಂತ್ರ್ ಪಾಸ್ಕಾಚಾ ಜಾಗ್ರಣೆಚಾ ಸಂಭ್ರಮೀಕ್ ಮಿಸಾಕ್ ಸುರ್ವಾತ್ ಕೆಲಿ. ಸಯ್ರ್ಯಾ ಯಾಜಕಾ ಸವೆಂ ಆಮ್ಚ್ಯಾ ಫಿರ್ಗಜ್ ಯಾಜಕಾಂನಿ ಮಿಸಾಚೆಂ ಬಲಿದಾನ್ ಭೆಟಯ್ಲೆಂ. ಅಶೆಂ ಸಗ್ಳೊ ಭಾಗೆವಂತ್ ಹಫ್ತೊ ಭಾಗೆವಂತ್ಪಣಿ ಪಾಳುಂಕ್ ದೇವ್ ಸ್ತುತೆಂತ್ ಭಾಗ್ ಘೆತ್ಲ್ಯಾ ಸರ್ವಾಂನಿ ಬರ್ಪೂರ್ ಸಹಕಾರ್ ದಿಲ್ಲೊ.

ಪಯ್ಲೊ ಕುಮ್ಗಾರ್ :

05-05-2019ವೆರ್ ಆಯ್ತಾರಾ ದೀಸ್ ಸಕಾಳಿಂ 7-30ವರಾಂಚಾ ಮಿಸಾಕ್ ಆಪ್ಲ್ಯಾ ಆವಯ್ ಬಾಪಾಯ್ ಸಂಗಿಂ ಭಾಗ್ ಘೆವ್ನ್ 10 ಜಣಾಂ ಭುರ್ಗ್ಯಾಂನಿ ಪಯ್ಲೆ

ಪಾವ್ಟಿಂ ಜೆಜುಕ್ ಸೆವ್ಲೊ. ಹ್ಯಾ ಭುರ್ಗ್ಯಾಂಕ್ ಜೆಜುಚಿ ವ್ಹಳಕ್ ದೀವ್ನ್ ತರ್ಬೆತ್ ಕೆಲ್ಲೆ ಜಾವ್ನಾಸಾತ್ ಆಮ್ಚೆ ಸಹಾಯಕ್ ಯಾಜಕ್ ಬಾಪ್ ಜೆನ್ಸಿಲ್ ಆಳ್ವ, ಧವ್ಯಾ ನ್ಹೆಸ್ಣಾರ್ ಸೊಭ್ಚ್ಯಾ ನೆಣ್ತುಲ್ಯಾಂನಿ ದೇವ್‌ಸ್ತುತಿ ಚಲವ್ನ್ ವ್ಹೆಲ್ಲಿ ರೀತ್ ಭೋವ್‌ಚ್ ಅಪುರ್ಭಾಯೆಚಿ ಜಾವ್ನಾಸ್‌ಲ್ಲಿ.

ಬಾಸಿಲಿಕಾಂತ್ ಅತ್ಮಿಕ್ ಸೇವಾ ದಿಲ್ಲ್ಯಾ ಯಾಜಕಾಂಕ್ ಉಪ್ಕಾರ್ ಆಟವ್ಣಿ

ಬಾಪ್ ಲೊರೆನ್ಸ್ ಮಾರ್ಟಿಸ್, ಆಪ್ಲ್ಯಾ ಯಾಜಕೀ ಜಿವಿತಾಂತ್ ನಿವೃತ್ತ್ ಜಾಲ್ಲೆ ತರೀ ಗೊವ್ಳಿ ಬಾಪಾಂಚಾ ಆದೇಶಾಖಾಲ್ ಪಾಟ್ಲ್ಯಾ ಎಕಾ ವರ್ಸಾ ಥಾವ್ನ್ ಆಮ್ಚ್ಯಾ ಅತ್ತೂರ್ಚ್ಯಾ ಬಾಸಿಲಿಕಾಂತ್ ಭಕ್ತಿಕಾಂಚಾ ಅತ್ಮೀಕ್ ಗರ್ಜಾಂ ಖಾತಿರ್ ಸೇವಾ ದಿಲ್ಲ್ಯಾ ಮಾ। ಬಾ। ಲೊರೆನ್ಸ್ ಮಾರ್ಟಿಸ್

ಹಾಂಕಾಂ ಆಪ್ಲ್ಯಾ ನಿವೃತ್ತ್‌ಪಣಾಚೆಂ ಜೀವಿತ್ ಸಾರುಂಕ್ ಸಾಂ ಜುಜೆ ವಾಜ್, ಜೆಪ್ಪು ನಿವೃತ್ತ್ ಘರಾಕ್ 26-05-2019ವೆರ್ ವಚೊಂಕ್ ಆಸ್‌ಲ್ಲೆಂ. ಹ್ಯಾ ವೆಳಾ ತಾಣಿಂ ಆಮ್ಚ್ಯಾ ಫಿರ್ಗಜೆಂತ್ ಆಸೊನ್ ಭಕ್ತಿಕಾಂಚಾ ತಶೆಂಚ್ ಫಿರ್ಗಜ್‌ಗಾರಾಂಚಾ ಅತ್ಮಿಕ್ ಗರ್ಜಾಂ ಖಾತಿರ್ ದಿಲ್ಲ್ಯಾ

ಸೆವೆಕ್ ಅಬಾರ್ ಮಾಂದುನ್ ಉಪ್ಕಾರ್ ಆಟಂವ್ಚೆಂ ಕಾರ್ಯೆಂ 26–05–2019ವೆರ್ ಸಕಾಳಿಂ 7–30 ವರಾಂಚಾ ಮಿಸಾ ಉಪ್ರಾಂತ್ ಮಾಂಡುನ್ ಹಾಡ್ಲೆಂ. ತ್ಯಾ ದಿಸಾಚೆಂ ಮಿಸಾಚೆಂ ಬಲಿದಾನ್ ಪ್ರಧಾನ್ ಯಾಜಕ್ ಜಾವ್ನ್ ತಾಣಿಂಚ್ ಫಿರ್ಗಜ್ ಕುಟ್ಮಾ ಸಂಗಿಂ ಭೆಟಯಿಲ್ಲೆಂ.

ಪಾಟ್ಲ್ಯಾ ದೋನ್ ವರ್ಸಾಂ ಥಾವ್ನ್ ಆಪ್ಲಿ ಸೇವಾ ದಿಲ್ಲ್ಯಾ ಸಹಾಯಕ್ ಯಾಜಕಾಂಕ್ ಮಾನಾನ್ ಉಪ್ಕಾರ್ ಆಟವ್ಣಿ

ಮಾ। ಬಾ। ಜೆನ್ಸಿಲ್ ಆಳ್ವ ಹಾಂಕಾಂ ಊಂಚ್ಲ್ಯಾ ಶಿಕ್ಪಾ ಖಾತಿರ್ ಇಟೆಲಿಚಾ ರೋಮ್ ಶ್ಹೆರಾಕ್ ಗೊವ್ಳಿ ಬಾಪಾಂನಿ

ನೇಮಕ್ ಕೆಲಾಂ ಜಾಲ್ಲ್ಯಾನ್ ತಾಂಚೆಂ ಶಿಕಾಪ್ ಮುಕಾರ್ಸುಂಚಾ ಉದ್ದೇಶಾನ್ ತಾಂಕಾಂ ಹಾಂಗಾ ಥಾವ್ನ್ ವಚಾಜಾಯ್ ಪಡ್ಲೆಂ. ಹಾಣಿಂ ಆಮ್ಚ್ಯಾ ಫಿರ್ಗಜೆಂತ್ ದಿಲ್ಲ್ಯಾ ನಿಸ್ವಾರ್ಥಿ ಆನಿ ಖಳ್ಮಿತ್ ನಾತ್ಲ್ಯಾ ವಾವ್ರ್ ಆನಿ ಸೆವೆ ಖಾತಿರ್ ಅಭಿಮಾನ್ ಪಾವೊನ್ ತಾಂಚಾ ಮುಕ್ಲ್ಯಾ ಯೋಜನಾಂಕ್ ಬರೆಂ ಮಾಗೊನ್ 02–06–2019ವೆರ್ ಉಪ್ಕಾರ್ ಭಾವುಡ್ಚೆಂ ಕಾರ್ಯೆಂ ಆಮ್ಚ್ಯಾ ಇಗರ್ಜೆಚಾ ಹೊಲಾಂತ್ ಮಾಂಡುನ್ ಹಾಡ್ಲೆಂ. ಫಿರ್ಗಜ್ ಕುಟ್ಮಾ ಸಂಗಿಂ ತ್ಯಾ ದಿಸಾಚೆಂ ಮಿಸಾಚೆಂ ಬಲಿದಾನ್ ಪ್ರಧಾನ್ ಯಾಜಕ್ ಜಾವ್ನ್ ತಾಣಿಂ ಭೆಟಯ್ಲೆಂ. ಫಿರ್ಗಜ್‌ಗಾರಾಂ ಥಂಯ್ ತಾಣಿಂ ದಾಕಯಿಲ್ಲೊ ಮೋಗ್ ಫಿರ್ಗಜ್ ಲೊಕಾಚಾ ದೊಳ್ಯಾಂ ಥಾವ್ನ್ ಉಮಾಳೊನ್ ಯೆಂವ್ಚೊ ಪಳೆಂವ್ಕ್ ಮೆಳ್ಳೊ.

ನವ್ಯಾ ಯಾಜಕಾಂಕ್ ಸ್ವಾಗತ್

ಆಮ್ಚ್ಯಾ ಅತ್ತೂರ್ ಫಿರ್ಗಜೆಕ್ ಸಹಾಯಕ್ ಯಾಜಕ್ ಜಾವ್ನ್ ಮಾ। ಬಾ। ಮೆಲ್ವಿಲ್ ರೋಯ್ ಲೋಬೊ 04–

06–2019ವೆರ್ ಸಾಂಜೆರ್ 4–00 ವರಾರ್ ಹಾಂಗಾಸರ್ ಪಾವ್ಲೆ. ತಾಂಕಾಂ ಆಮ್ಚೆ ವಿಗಾರ್ ಮಾ। ಬಾ। ಜೋರ್ಜ್ ಡಿ'ಸೋಜಾ ಹಾಣಿಂ ಫುಲಾಂ ಝೆಲೊ ಫಾಲ್ನ್ ಸ್ವಾಗತ್ ಕೆಲೊ. ಹಾಂಕಾಂ ಉಪಾಧ್ಯಕ್ಷ್ ಶ್ರೀ ಜೋನ್ ಡಿ'ಸಿಲ್ವಾ, ಕಾರ್ಯದರ್ಶಿ ಲೀನಾ ಡಿ'ಸಿಲ್ವ, ಅಟ್ರಾ ಆಯೋಗಾಂಚೊ ಸಂಯೋಜಕ್ ಶ್ರೀ ರಿಚ್ಚಾರ್ಡ್ ಪಿಂಟೊ ಹಾಣಿಂ ಸಾಂಗಾತ್ ದಿಲೊ. ಸಾಂಗಾತಾಚ್ ಗೊವ್ಳಿಕ್ ಮಂಡಳಿಚಾ ಸಾಂದ್ಯಾಂಚೆ ಹಾಜರ್ವಣ್ ಆನಿ ಸಾಂಗಾತ್ ಪಳೆಂವ್ಕ್ ಮೆಳ್ಳೊ.

ಅಗ್ರಾಂ

ಸಾಂ. (ಮದರ್) ತೆರೆಜಾ ಮಾರಿಫಾತ್ ಮೆಳ್ಳ್ಲ್ಯಾ ಉಪ್ಕಾರಾಂಕ್ ಕಾಳ್ಜಾ ಥಾವ್ನ್ ಅಗ್ರಾಂ ದಿತಾಂ.

ಶರಣ್ ಒಲಿವಿಯಾ ಡಿ'ಸೋಜಾ
ಕಡೆಬೆಟ್ಟು

ಗುಂಡ್ಯಡ್ಕ ವಾಡ್ಯಾಚೆಂ ಯಾತ್ರಿಕ್ ಪಯ್ಣ್ ಆನಿ ಪಿಕ್ನಿಕ್

●ಜ್ಯೋತಿ ಡಿ'ಸೋಜಾ
ಗುರ್ಕಾರ್ನ್

ಆಮ್ಚ್ಯಾ ವಾಡ್ಯಾಚಾ 30 ಜಣಾಂನಿ ಎಪ್ರಿಲಾಚಾ 22 ತಾರ್ಕೆರ್ ಉಡ್ಪಿ ದಿಯೆಸೆಜಿಂತ್ ನವ್ಯಾನ್ ಬಾಂದ್‌ಲ್ಲ್ಯೊ ಇಗರ್ಜೊ, ಮರವಂತೆ ಬೀಚ್ ಆನಿ ಮಲ್ಪೆ ಬೀಚ್ ಪಳೆಂವ್ಕ್ ಎಕಾ ದಿಸಾಚೆಂ ಪಿಕ್ನಿಕ್ ಆಸಾ ಕೆಲ್ಲೆಂ. ಸಕಾಳಿಂ 8.30 ವರಾರ್ ಪಯ್ಣ್ ಆರಂಭ್ ಕೆಲೆಂ. ಪಯ್ಲೆಂ ಪೆರಂಪಳ್ಳಿ ಫಾತಿಮಾ ಮಾಯೆಕ್ ಸಮರ್ಪಿಲ್ಲ್ಯಾ ಇಗರ್ಜೆಕ್ ಗೆಲ್ಯಾಂವ್. ಥಂಯ್ ಸಾಂಗಾತಾ ಮಾಗ್ಣೆಂ ಕೆಲೆಂ. ಭೋವ್ ಸೊಭಿತ್ ಆನಿ ಮಜ್ಬೂತ್ ಬಾಂದಾಪ್ ಥಂಯ್ಸರ್ ಆಮಿಂ ಪಳೆಲೆಂ. ಥಂಯ್ಚ್ಯಾ ಯಾಜಕಾಂಚಿ ಭೆಟ್ ಕೆಲಿ. ಭೋವ್ ಊಂಚಾಯೆಕ್ ಆಸ್ಚ್ಯಾ ಘಾಂಟಿಚಿ ತೋರ್ ಪಳೆಂವ್ಕ್, ಮೆಟಾಂ ಚಡೊಂಕ್ ಆಮ್ಕಾಂಯೀ ಆವ್ಕಾಸ್ ಮೆಳ್ಳೊ.

ಉಪ್ರಾಂತ್ ಬ್ರಹ್ಮಾವರಾಂತ್ ದೋನ್ ಇಗರ್ಜೊ ಪಳೆಂವ್ಕ್ ಗೆಲ್ಯಾಂವ್. ಪಯ್ಲಿ ಸೈಂಟ್ ಮೇರೀಸ್ ಸಿರಿಯನ್ ಕಾಥೆದ್ರಾಲ್. ತ್ಯಾ ಇಗರ್ಜೆಚಿ ಆಲ್ತಾರ್ ಭೋವ್ ಮೊಲಾಧಿಕ್ ರುಕಾಡಾನ್ ಸೊಭಯ್ಲ್ಲ್ಯಾ. ಪಳೆಂವ್ಕ್ ಭೋವ್ ಆಕರ್ಷಿತ್ ಆಸಾ. ಥಂಯ್ಸರ್ ಏಕ್ ವಿಶೇಷತಾ ಪಳೆಂವ್ಕ್ ಮೆಳ್ತಾ ಕೀ ದೆವಾಧೀನ್ ಜಾಲ್ಲ್ಯಾ ಯಾಜಕ್ ಬಾಪಾಂಕ್ ಇಗರ್ಜೆ ಭಿತರ್‌ಚ್ ನಿಕೆಪಿತಾತ್ ಆನಿ ಎಕಾ ಯಾಜಕಾಕ್ ಸಾಂತ್ ಮ್ಹಣ್ ಪಾಚಾರ್ಲ್ಲಾಂ. ಥಂಯ್ಸರ್ ಮಾಗ್ಣಿಂ ಆನಿ ವಿನವ್ಣ್ಯೊ ಕೆಲ್ಯಾರ್ ಆವ್ಕಾಂ ಖಂಡಿತ್ ಫಾವೊ ಜಾತಾ ಮ್ಹಣ್ ಇಗರ್ಜೆಂತ್ ಸೆವಾ ದಿಂವ್ಚ್ಯಾ ಎಕಾ ಮಾನೆಸ್ತಾನ್ ಆಮ್ಕಾಂ ತಿಳ್ಸಿಲೆಂ.

ಉಪ್ರಾಂತ್ ಭಾಗೆವಂತ್ ಕುಟ್ಮಾಕ್ ಸಮರ್ಪಿಲ್ಲ್ಯಾ ಇಗರ್ಜೆಕ್ ಭೆಟ್ ಕೆಲಿ. ಥಂಯ್ ಸಾಂಗಾತಾ ಮಾಗ್ಣೆಂ ಕೆಲೆಂ. ವ್ಹಡ್ಲಿಂ ದೋನ್ ಫ್ಯಾನಾಂ ಥಂಯ್ಸರ್ ಆಮ್ಕಾಂ ಪಳೆಂವ್ಕ್ ಮೆಳ್ಳಿಂ. ಸೊಭಿತ್ ರೀತಿನ್ ಸೊಭಯಿಲ್ಲಿ ಆಲ್ತಾರ್ ಆಮಿ ಪಳೆಯ್ಲಿ. ಉಪ್ರಾಂತ್ 11 ವೊರಾರ್ ಬ್ರಹ್ಮಾವರಾಂತ್ ಕಾಫಿ ಫಳ್ಹಾರ್ ಸೆವ್ನ್ ಆಮ್ಚೆಂ ಪಯ್ಣ್ ತ್ರಾಸಿಕ್ ಮುಕಾರ್ಸಿಲೆಂ. ಥಂಯ್ಚ್ಯಾ ಕ್ರೀಸ್ತ್ ರಾಯ್ ಫಿರ್ಗಜೆಚಿ ಭೆಟ್ ಕೆಲಿ. ಆಮ್ಚ್ಯಾ ಅತ್ಟೂರ್ ಫಿರ್ಗಜೆಂತ್ ಸೆವಾ ದಿಲ್ಲೆ ಬಾಪ್ ಚಾರ್ಲ್ಸ್ ಲುವಿಸ್ ಥಂಯ್ಸರ್ ಫಿರ್ಗಜ್ ಯಾಜಕ್ ಜಾವ್ನ್ ಆಸಾತ್. ತಾಂಚಿ ಆಮಿ ಭೆಟ್ ಕೆಲಿ. ತಾಣಿಂ ಆಮ್ಕಾಂ ಮೊಗಾನ್ ಸ್ವಾಗತ್ ಕೆಲೊ. ಸರ್ವಾಂಕ್ ಫಳಾಂ ದೀವ್ನ್ ಸುಧಾರ್ಸಿಲೆಂ. ಸರ್ವಾಂಕ್ ಸಾಂಗಾತಾ ಘೆವ್ನ್ ಮಾಗ್ಣೆಂ ಕೆಲೆಂ. ಆಮ್ಚ್ಯಾ ಪಯ್ಣಾಕ್ ಸರ್ವ್ ಬರೆಂ ಮಾಗ್ಲೆಂ. ಉಪ್ರಾಂತ್ ಆಮಿ ಮರವಂತೆ ಬೀಚ್ ಪಳೆಂವ್ಕ್ ಗೆಲ್ಯಾಂವ್.

ದನ್ಪರಾಂ 1:30 ವರಾರ್ ಕುಂದಾಪುರ್ಚ್ಯಾ ಎಕಾ ಹೊಟೆಲಾಂತ್ ಮಾಸಾ ಮಾಸ್ಳೆಚೆಂ ಗಡ್ದ್ ಜೆವಾಣ್ ಜೇವ್ನ್ ಆಮ್ಚೆಂ ಪಯ್ಣ್ ಮುಕಾರ್ಸಿಲೆಂ. 3:45ಕ್ ಆಮಿ ಕಲ್ಮಾಡಿ ಯೇವ್ನ್ ಪಾವ್ಲ್ಯಾಂವ್. ಥಂಯ್ಸರ್ ಸ್ಟೆಲ್ಲಾ ಮಾರಿಸ್ ವೆಲಂಕಣಿ ಮಾಯೆಚಾ ಫಿರ್ಗಜೆಕ್ ಭೆಟ್ ದೀವ್ನ್ ಸಾಂಗಾತಾ ಮಾಗ್ಣೆಂ ಕೆಲೆಂ. ಆಮ್ಚಿ ಆಂಗವ್ಣ್ ಫಾಲ್ನ್ ವಾತಿ ಪೆಟವ್ನ್ ಭಕ್ತಿಕ್ ಪುಸ್ತಕಾಂ ಕಾಣ್ಘೆವ್ನ್ ಥೊಡೊ ವೇಳ್ ಥಂಯ್ಸರ್ ಖರ್ಚ್ ಕೆಲೊ. ಥಂಯ್ಚಿ ಇಗರ್ಜ್ ಭೋವ್ ಸೊಭಿತ್ ಆಸಾ. ಉಪ್ರಾಂತ್ ಆಮಿ ಮಲ್ಪೆ ಬೀಚಾಕ್ ಗೆಲ್ಯಾಂವ್. ಸುಮಾರ್ ದೇಡ್ ಘಂಟೊ ಭರ್ ಉದ್ಕಾಂತ್ ಬುಡೊನ್ ರೆವೆಂತ್ ಖೆಳೊನ್, ಹಾಸೊನ್ ಉಡ್ಕಾಣಾಂ ಮಾರ್ನ್ ವೇಳ್ ಸಂತೊಸಾನ್ ಪಾಶಾರ್ ಕೆಲೊ. 6:30 ವರಾರ್ ಬಸ್ಸಾರ್ ಬಸೊನ್ 8:15 ಕ್ ಆಮಿ ಆಮ್ಚ್ಯಾ ಘರಾ ಪಾವ್ಲ್ಯಾಂವ್.

ಗೆಲೆತ್ಯಾ ಡಿಸೆಂಬ್ರಾಂತ್ಲ್ಯಾ ಜಮಾತೆಚೆರ್ ಎಪ್ರಿಲ್ ಯಾ ಮೇಯಾಂತ್ ಏಕ್ ದೀಸ್ ಪಿಕ್ನಿಕಾಕ್ ಯಾ ಮ್ಹಣ್ ಗುರ್ಕಾರ್ನಿನ್ ಸೂಚನ್ ದಿಲ್ಲೆಂ. ಹೆಂ ಸೂಚನ್ ವಾಡ್ಯಾಗಾರಾಂನಿ ಮಾನುನ್ ಘೆವ್ನ್ ತಾಂಚೊ ಭರ್ಪೂರ್ ಸಹಕಾರ್ ದಿಲ್ಲೊ. ಅಶೆಂ ಆಮ್ಚೆಂ ಯಾತ್ರಿಕ್ ಪಯ್ಣ್ ಆನಿ ಪಿಕ್ನಿಕ್ ಬರ್ಯಾ ರೀತಿನ್ ಯಶಸ್ವಿ ಜಾಲೆಂ. ಆಮ್ಚ್ಯಾಚ್ ವಾಡ್ಯಾಚಾ ಮಾನೆಸ್ತ್ ವಿಲಿಯಮ್ ಕಸ್ತಲೀನೊ ಹಾಣಿಂ ತಾಂಚಾ ಬಸ್ಸಾಚಿ ಮಾಂಡಾವಳ್ ಕೆಲ್ಲಿ. ಬಸ್ಸಾರ್ ಆಮಿ ಅಕ್ರೇಕ್ ಉಪ್ಕಾರ್ ಆಟವ್ಣಿ ಕರ್ನ್ ವಿಚಾರ್ ವಿನಿಮಯ್ ಕರ್ತಾನಾ ಮುಕ್ಲ್ಯಾ ವರ್ಸಾಯೀ ಪಿಕ್ನಿಕ್ ದವರ್ಯಾಂ ಮ್ಹಣ್ ಬರಿ ಅಭಿಪ್ರಾಯ್ ಉಚಾರ್ಲಿ. ಮ್ಹಜಾ ವಾಡ್ಯಾಗಾರಾಂಚೊ ಮೋಗ್, ತ್ಯಾಗ್ ಆನಿ ಸಹಕಾರ್ ವರ್ತೊ ಜಾವ್ನಾಸಾ. ಸರ್ವಾಂಚೊ ಮನಃಪೂರ್ವಕಿಂ ಉಪ್ಕಾರ್ ಭಾವುಡ್ನ್ ದೇವ್ ಬರೆಂ ಕರುಂ ಮ್ಹಣ್ತಾಂ.

'ಆಮ್ಚೆಂ ಅತ್ಟೂರ್' ಮುಕ್ಲೊ ಅಂಕೊ 01 ಜನವರಿ 2020ವೆರ್ ಫಾಯ್ಸ್ ಜಾತಲೊ. ತುಮ್ಚಿಂ ಜಾಹೀರಾತಾಂ, ಇಸ್ತಿಹಾರಾಂ, ಲೇಕನಾ, ಚುಟುಕಾಂ, ಕವಿತಾಂ, ಹಾಸೊ, ಇತ್ಯಾದಿ ನವೆಂಬರ್ 05 ತಾರಿಕೆ ಭಿತರ್ ವಾಡ್ಯಾಚಾ ಗುರ್ಕಾರ್/ಗುರ್ಕಾರ್ನಿಲಾಗಿಂ ಪಾವಿತ್ ಕರುಂಕ್ ವಿನಂತಿ ಕರ್ತಾಂ. **●ಸಂಪಾದಕ್**

ಆಮ್ಚಿ ಗ್ರೇಸ್ತ್‌ಕಾಯ್ : ಸಮಾಧಾನ್ ಆನಿ ಭಲಾಯ್ಕಿ

● ಪೀಟರ್ ನೊರೋನ್ನಾ
ಇಗರ್ಜೆ ಬಿ. ವಾಡೊ

ಗಾವಾಂತ್ ಪಾಟ್ಲ್ಯಾ ಅರ್ದ್ಯಾ ಶತಮಾನಾ ಥಾವ್ನ್ ಲೊಕಾ ಥಂಯ್ ಅಧಿಕ್ ವೇಗಾನ್ ಪ್ರಗತಿ ಜಾಲ್ಲಿ ಆಮ್ಕಾಂ ಪಳೆಂವ್ಕ್ ಮೆಳ್ತಾ. ಶಿಕಾಪ್ ತಶೆಂ ಆಧುನಿಕ್ ಸಾಧನಾಂಚೆ ಪ್ರಯೋಗ್ ಆಮ್ಚ್ಯಾ ಸರ್ವಾಂಚಾ ಜಿವಿತಾ ವಯ್ರ್ ಪ್ರಭಾವ್ ಘಾಲುಂಕ್ ಸಕ್ಲಾ. ಆಧುನಿಕ್ ಸವ್ಲತ್ಯೊ ತಶೆಂ ಮಾಧ್ಯಮಾಂ ಆಮ್ಕಾಂ ಎಕಾಮೆಕಾಚೊ ಸಂಪರ್ಕ್ ಜಾಯ್ ಜಾಲ್ಲೆ ವೆಳಿಂ ದವರುಂಕ್ ಉಪ್ಕಾರಾಕ್ ಪಡ್ತಾನಾ ಸಂಸಾರ್ ಲ್ಹಾನ್ ಜಾಲ್ಲೆಬರಿ ಆಮ್ಕಾಂ ಭೊಗ್ತಾ.

ಹ್ಯಾ ಪ್ರಗತೆಚಾ ಕಾಳಾರ್ ಜಲ್ಮಾಲ್ಲೆ ಆಮ್ಚೆ ಯುವಜಣ್ ತಶೆಂ ಪ್ರಗತಿ ಸುರು ಜಾಂವ್ಚೆ ಆದಿಂ ಜಲ್ಮಾಲ್ಲೆ ಆಮ್ಚೆ ಮಾಲ್ಘಡೆ ಹಿ ಜಾಲ್ಲಿ ಬದ್ಲಾವಣ್ ಕಶೆಂ ಅನ್ಭೋಗ್ ಕರ್ನ್ ಆಸಾತ್? ತಾಚೊ ಬರೊ ವ ವಾಯ್ಟ್ ಪರಿಣಾಮ್ ತಾಂಚೆರ್ ಪಡ್ಲಾಗೀ? ತೆಂ ಆಮಿ ಪಳೆವ್ಯಾಂ. ಆತಾಂಚೊ ಕಾಳ್ ಆದ್ಲ್ಯಾ ಕಾಳಾಚಾಕೀ ಬರೊ ಮ್ಹಣ್ಯೆತ್. ಕಿತ್ಯಾಕ್ ಆತಾಂ ಆಮ್ಕಾಂ ಖಾಣ್ ಜೆವಾಣ್ ಉಣೆಂ ನಾ. ತಾಂಚಾ ತಾಂಚಾ ಶಿಕ್ಪಾ ಪರ್ಮಾಣೆ ಕಾಮ್ ಕರ್ನ್ ದೀಸ್ ಕಾಡುಂಕ್ ಸಾಧ್ಯ್ ಜಾತಾ. ಸಕ್ಡಾಂಕ್ ಗ್ರೇಸ್ತ್ ಜಾಂವ್ಕ್ ಸಾಧ್ಯ್ ನಾಂ ತರೀ ಕಷ್ಟ್ ಕಾಡ್ನ್ ಕಾಮ್ ಕರ್ತೆಲ್ಯಾಂಕ್ ದಿಸ್ಪಡ್ತೊ ಗ್ರಾಸ್ ಜೊಡುಂಕ್ ಸುಲಭಾಯೆಚೆಂ ಜಾಲಾಂ. ಆಜ್‌ಕಾಲ್ ಸಬಾರ್ ಜಣ್ ತಾಂಚಾ ವಾಂವ್ಟಾ ನಿಮ್ತಿಂ ಮಸ್ತು ಉನ್ನತ್ ಸ್ಥಿತೆಕ್ ಪಾವೊಂಕ್ ಸಕ್ಲ್ಯಾತ್. ಹೊ ಪ್ರಗತೆಚೊ ಪರಿಣಾಮ್ ಮ್ಹಣ್ ಖಂಡಿತ್ ಸಾಂಗ್ಯೆತ್.

ಆತಾಂ ದುಸ್ರೊ ಪ್ರಮುಖ್ ವಿಷಯ್. ಆಮಿ ಜಾಂವ್ ಗ್ರೇಸ್ತ್ ವ ದುಬ್ಳಿಂ ಸಕ್ಕಡ್ ಸಂತೊಸ್ಭರಿತ್ ಆಸಾಂವ್‌ಗೀ? ಹ್ಯಾ ಸಂಸಾರಾರ್ ಹರ್ಯೇಕ್ಲ್ಯಾನ್ ಸಂತೋಸ್ಭರಿತ್ ಆಸೊಂಕ್ ಹೊ ಸಂಸಾರ್ ಭುಮಿ ವೈಂಕುಠ್ ನ್ಹಯ್. ಹರ್ಯೇಕ್ಲ್ಯಾಕ್ ಕಿತೆಂ ಪುಣೀ ಸಮಸ್ಸೆ ಆಸ್ತಾತ್. ಹರ್ಯೇಕ್ ಸಮಸ್ಸೊ ಹಾಂಗಾ ವಿವರ್ಸುಂಕ್ ಜಾಯ್ನಾ ತರೀ ತೆ ಸಮಸ್ಸೆ ಆಮ್ಚೆಂ ಸಮಧಾನ್ ವಿಭಾಡುಂಕ್ ಸಕ್ತಾತ್. ಆಮ್ಚಿ ಭಲಾಯ್ಕಿ ಭಿಗ್ಡೊಂಕ್ ಸುರು ಜಾಲ್ಯಾ ದೆಕುನ್ ತಾಂತು ಥಾವ್ನ್ ಸುಟ್ಕಾ ಜೊಡುಂಕ್ ದೆವಾಚಿ ತಶೆಂ ದಾಕ್ತೆರಾಚಿ ಮಜತ್ ಸೊಧುನ್ ದಾಂವಾಜಾಯ್ ಪಡ್ತಾ. ಆಮ್ಚ್ಯಾ ಕುಟ್ಮಾಂತ್ ಸಮಾಧಾನ್ ನಾಂ ಜಾಲ್ಯಾರ್ ತೆಂ ಆಮಿ ಪಯ್ಶೆ ಖರ್ಚುನ್ ಸಾರ್ಕೆಂ ಕರುಂಕ್ ಜಾಯ್ನಾ. ಪಿಡೆಕ್ ದಾಕ್ತೆರಾಚಿ ಮಜತ್ ಜೊಡ್ತಾನಾ ಸಮಾಧಾನೆ ಖಾತಿರ್ ಆಮಿ ನೊವೆನಾಂ, ರೆತಿರ್ಯೊ, ಮಾಗ್ಣೆಂ ಆರಾಧಾನಾಂತ್ ತಶೆಂ ಯಾತ್ರಿಕ್ ಪಯ್ಣಾಂತ್ ಭಾಗ್ ಘೆವ್ನ್ ಜೊಡ್ಯೆತ್.

ಆಧುನಿಕ್ ಆಮ್ಚ್ಯಾ ಜಿವಿತಾಂತ್ ಆಮ್ಕಾಂ ಸಗ್ಳೆಂ ಆಸಾ. ಪೂಣ್ ಘರಾಂತ್ ಸಮಾಧಾನ್ ನಾಂ ಮ್ಹಳ್ಳ್ಯಾ ಸ್ಥಿತೆಕ್ ಆಮಿ ಯೇವ್ನ್ ಪಾವ್ಲ್ಯಾಂವ್. ಕಾಮಾಚಾ ಒತ್ತಡಾ ಥಾವ್ನ್ ಸುಟ್ಕಾ ಜೊಡುಂಕ್ ಆಮಿ ಸಬಾರ್ ವಾಟೊ ಸೊಧುನ್ ಆಸಾಂವ್. ಯೋಗಾ, ಲಾಂಬ್ ವಾಟ್ ಚಲ್ಚೆಂ, ದಾಂವ್ಚೆಂ ಇತ್ಯಾದಿ ವ್ಯಾಯಾಮ್ ಕುಡಿಚಾ ಭಲಾಯ್ಕೆಕ್ ಉಪ್ಕಾರ್ಚೆ ತರೀ ಮತಿಚಾ ಸಮಾಧಾನಾ ಖಾತಿರ್ ದೆವಾಚಿ ಮಜತ್ ಮಾಗ್ಚಿ ಗರ್ಜ್ ಜಾವ್ನಾಸಾ. ಆಮ್ಕಾಂ ಕ್ರೀಸ್ತಾಂವಾಂಕ್ ಮಾಗ್ಣ್ಯಾಚೊ ಪ್ರಭಾವ್ ಪವಿತ್ರ್ ಪುಸ್ತಕಾ ಥಾವ್ನ್ ಕಳಿತ್ ಆಸಾ. ಜೆಜುಯೀ ಆಪ್ಲ್ಯಾ ಬಾಪಾಲಾಗಿಂ ಎಕ್ಸುರೊ ವ್ಹರೆ ವಿಂಗಡ್ ವಚೊನ್ ಲಾಂಬ್ ಕಾಳ್ ಮಾಗ್ಣ್ಯಾನ್ ಉಲಯ್ತಾಲೊ ಮ್ಹಣ್ ಉಲ್ಲೇಖ್ ಕೆಲಾಂ. ತ್ಯಾ ಶಿವಾಯ್ ತಾಣೆಂ ತಾಚಾ ಶಿಸಾಂಕ್ ಕಶೆಂ ಮಾಗಾಜಾಯ್ ಮ್ಹಣೊನ್ ಶಿಕಯಿಲ್ಲೆಂ ಮಾಗ್ಣೆಂ ಆಮಿಂಯ್ ಮ್ಹಣೊನ್ ಆಸಾಂವ್.

ಮಾಗ್ಣ್ಯಾ ವರ್ವಿಂ ಆಮಿ ದೆವಾಲಾಗಿಂ ಲಾಗ್ಶಿಲೊ ಸಂಬಂಧ್ ಜೊಡುಂಕ್ ಸಕ್ತಾಂವ್. ಆಮಿ ಮಾಗ್ತಾನಾ ಆಮ್ಚ್ಯಾ ಪ್ರತ್ಯೇಕ್ ತೆಸಾಂವಾಂ ವ ಇರಾದ್ಯಾಂ ಪಾಸತ್ ಮಾಗ್ಚೆಂ. ದುಸ್ರೆಂ ದೆವಾಕ್ ಹೊಗ್ಳಾಪ್ ದೀವ್ನ್ ಆರಾಧನ್ ಕರ್ನ್ ಮಾಗ್ಣೆಂ ಕರ್ತಾಂವ್. ತಿಸ್ರೆಂ ಆಮ್ಚ್ಯಾ ಪಾತ್ಕಾಂಚೆಂ ಭೊಗ್ಸಾಣೆಂ ಮಾಗ್ಚೆಂ, ಚೊವ್ತೆಂ ದೆವಾನ್ ಆಮ್ಚೆರ್ ವೊತ್‌ಲ್ಲ್ಯಾ ಸರ್ವ್ ಉಪ್ಕಾರಾಂ ಆನಿ ಬರೆಪಣಾ ಪಾಸತ್ ಅರ್ಗಾಂ ದಿತಾಂವ್. ಆಮ್ಚ್ಯಾ ಘಿರ್ಗಜೆಚಾ ಅತ್ಮೀಕ್ ವ್ಹಡಿಲಾಂ ಪಾಸತ್ ಕೆದಾಳಾಯ್ ಮಾಗೊಂಕ್ ವಿಸ್ರನಾಯೆ. ಸಾಂಗಾತಾ ಆಮಿ ಹೆರಾಂಚಾ ಗಜಾಂ ಪಾಸತ್ ಮಾಗ್ಚೆಯ್ ಆಮ್ಚೊ ಕಾಯ್ದೊ ಜಾವ್ನಾಸಾ. ಆಮ್ಚ್ಯಾ ಕುಟ್ಮಾಂ ಸಾಂದ್ಯಾಂ ಪಾಸತ್ ಆಮಿ ಸದಾಂಚ್ ಮಾಗಾಜಾಯ್

ಆಜ್‌ಕಾಲ್ ರೆತಿರೆಂಕ್, ಮಾಗ್ಣ್ಯಾಕ್ ಆರಾಧಾನಾಕ್ ಆನಿ ನೊವೆನಾಂಕ್ ವೆಚಾ ಜಣಾಂಚೊ ಸಂಖೊ ಚಡೊಂಕ್ ಕಾರಣ್ ಆಮ್ಚೆಂ ಸಮಾಧಾನ್ ಪಾಟಿಂ ಜೊಡುಂಕ್ ಕರ್ಚೆಂ ಪ್ರಯತ್ನ್ ಜಾಂವ್ಕ್ ಪುರೊ. ಆಮ್ಚಿ ಆಸ್ತ್ ಆನಿ ಗ್ರೇಸ್ತ್‌ಕಾಯ್

ಹೆರ್ ಸಂಸಾರಿಂ ವಸ್ತು ಆಮ್ಕಾಂ ಸಮಾಧಾನ್ ದೀನಾತ್ಲೆ ವೆಳಿಂ ಆಮಿ ಮಾಗ್ಣ್ಯಾಂತ್ ದೆವಾ ಥಾವ್ನ್ ಜೊಡುಂಕ್ ಪ್ರಯತ್ನ್ ಕರ್ಚೆಂ ಭೋವ್ ಬರೆಂ. ದೆವಾಕ್ ಆಮಿ ಆಮ್ಚ್ಯಾ ಕುಟ್ಮಾಂತ್ ಪ್ರಮುಖ್ ಆನಿ ವಿಶೇಷ್ ಸ್ಥಾನ್ ದೀಜಾಯ್. ಸಾಂಗಾತಾ ಕುಟ್ಮಾಚೆಂ ಮಾಗ್ಣೆಂ ಕುಟ್ಮಾಚಾ ಸರ್ವ್ ಸಾಂದ್ಯಾಂ ಸಾಂಗಾತಾ ಮ್ಹಣೊಂಕ್ ಪ್ರಯತ್ನ್ ಕರಿಜಾಯ್. ಸಾಂಗಾತಾ ಮಾಗ್ಣಿಂ, ಸಾಂಗಾತಾ ಕುಟ್ಮಾಂತ್ ಜೆವಾಣ್ ಜೆಂವ್ಚಿ ಆನಿ ಸಾಂಗಾತಾ ಥೊಡೊ ವೇಳ್ ಪೂಣೀ ಉಲವ್ನ್ ಖರ್ಚುಂಚಿಂ ಕುಟ್ಮಾಂ ಸಂತೊಸಾನ್ ತಶೆಂ ಸಮಾಧಾನಾನ್ ಜಿಯೆಂವ್ಕ್ ಸಾಧ್ಯ್ ಜಾತಾ. ಪೂಣ್ ಆಧುನಿಕ್ ಕಾಳಾರ್ ತೆಂ ಸಾಧ್ಯ್ ಆಸಾಗೀ? ಸಾಂಗಾತಾ ಮಾಗ್ಣೆಂ ಸೊಡ್ಯಾಂ, ಜೆವಾಣ್ಯೀ ಸಾಂಗಾತಾ ಜೆವಿನಾಸ್ತಾಂ ಟಿ. ವಿ. ಪಳೆಯ್ತಾನಾ ಜೆಂವ್ಚಿಂ, ಉಪ್ರಾಂತ್ ಆಪ್ಲ್ಯಾ ಆಪ್ಲ್ಯಾ ಕುಡಾಂನಿ ಮೊಬಾಯ್ಲ್ ಹಾತಿಂ ಘೆವ್ನ್ ವೊರೆವಿಂಗಡ್ ಪರ್ಕಿ ಮನ್ಶ್ಯಾಂಬರಿ ಜಿಯೆತಾನಾ ಅಸಲ್ಯಾ ಕುಟ್ಮಾಂತ್ ಸಂತೊಸ್ ಸಮಾಧಾನ್ ಕಶೆಂ ಆಸ್ತಲೆಂ? ಸಮಾಧಾನ್ ನಾಂ ತರ್ ಭಲಾಯ್ಕಿ ಬೊರಿ ಕಿತ್ಲೊ ತೇಂಪ್ ಉರೊಂಕ್ ಸಾಧ್ಯ್?

ಆಮ್ಚ್ಯಾ ಹಾತಾಂನಿ ಆಸ್ಚೆಂ ಆಧುನಿಕ್ ಭೋವ್ ಉಪ್ಕಾರಾಚೆಂ ಪೂಣ್ ಸಾರ್ಕೆಂ ವಾಪಾರಿನಾ ತರ್ ಭೋವ್ ಮಾರೆಕಾರ್ ಹಾತೆರ್ ಮೊಬಾಯ್ಲ್. ಆಧುನಿಕ್ ಕಾಳಾರ್ ಸಕ್ಡಾಂಚಾ ದಿಸ್ಪಡ್ತ್ಯಾ ಜಿವಿತಾಂತ್ ಮೊಸ್ತು ಪ್ರಭಾವ್ ಘಾಲುಂಕ್ ಸಕ್ಲಾಂ ತಾಚೊ ಉಪಯೋಗ್ ಆಮ್ಕಾಂ ಕಿತ್ಲೆಂ ಬರೆಂ ವ ವಾಯ್ಟ್ ತೆಂ ಆಮಿಂಚ್ ನಿರ್ಧಾರ್ ಘೆವ್ನ್ ಉಪಯೋಗ್ಸಿಜಾಯ್. ಮೊಬಾಯ್ಲ್ ಏಕ್ ಆಧುನಿಕ್ ಹಾತೆರ್ ಜಾವ್ನ್ ಬದ್ಲಾಲಾಂ. ತಾಚೊ ಉಪಯೋಗ್ ಸಮ್ಜೊಣೆನ್ ಜಾಗ್ರೂತ್ಕಾಯೆನ್ ಕರಿಜಾಯ್ ಪಡ್ತಾ.

ಆಧುನಿಕ್ ಕಾಳಾರ್ ಆಮಿಂ ಆಮ್ಚೆಂ ಸಮಾಧಾನ್ ಸಾಂಬಾಳ್ಚೆಂ ಭೋವ್ ಗರ್ಜ್ ಆಸಾ. ಆಮ್ಚೆಂ ಮಧೆಂ ಸಮಾಧಾನ್ ಆನಿ ಸಂತೊಸ್ ನಾಂ ತರ್ ಆಮ್ಚಿ ಭಲಾಯ್ಕಿ ಪಾಡ್ ಜಾತೆಲಿ. ಮಾಗ್ಣ್ಯಾ ಮುಕಾಂತ್ರ್ ಆಮ್ಚಿ ಮತ್ ಶಾಂತ್ ದವರ್ನ್ ದೆವಾಚಿ ಮಜತ್ ಜೋಡ್ನ್ ಸಮಾಧಾನ್ ಪರ್ತುನ್ ಆಮ್ಚ್ಯಾ ಜಿವಿತಾಂತ್ ಹಾಡುಂಕ್ ಪ್ರಯತನ್ ಕರಿಜಾಯ್. ಪಯ್ಲೆಂ ಆಮ್ಚೆಂ ಸಮಾಧಾನ್ ಪಾಡ್ ಜಾಂವ್ಕ್ ಕಾರಣ್ ಕಿತೆಂ ತೆಂ ಪಳೆವ್ನ್ ತೆಂ ಸಾರ್ಕೆಂ ಕರುಂಕ್ ಪಳೆಯ್ಜಾಯ್. ನಾಂ ತರ್ ಆಮಿ ಮಾಗೊನ್ ಪ್ರಯೋಜನ್ ಜೊಡುಂಕ್ ಜಾಯ್ನಾ.

ಆದ್ಲ್ಯಾ 50 ವರ್ಸಾಂನಿ ಆಮಿ ಆಮ್ಚ್ಯಾ ಗಾಂವಾರ್ ಜಾಲ್ಲಿ ಬದ್ಲಾವಣ್ ಆನಿ ತಾಂತು ಜಾಲ್ಲೊ ಪರಿಣಾಮ್ ಬರೊ ತಸೊ ಪಾಡ್ ಆಜ್ ಪಳೆವ್ನ್ ಆಸಾಂವ್. ತರ್ ಆನಿ 50 ವರ್ಸಾಂ ಉಪ್ರಾಂತ್ ಆಮ್ಚ್ಯಾ ಮುಕ್ಲ್ಯಾ ಸಂತತೆಕ್ ಆನಿ ಕಿತ್ಲಿ ಬದ್ಲಾವಣ್ ಪಳೆಂವ್ಕ್ ಆನಿ ಭೊಗುಂಕ್ ಮೆಳಾತ್ ತೆಂ ವೇಳ್‌ಚ್ ಜಾಪ್ ದೀಂವ್ಕ್ ಸಕಾತ್

ಹಾರ್ದಿಕ್ ಸ್ವಾಗತ್

ಮಾ। ಬಾ। ಮೆಲ್ವಿಲ್ ರೋಯ್ ಲೋಬೊ

ಅತ್ತೂರ್ ಸಾಂ ಲೊರೆಸಾಚಾ ಮ್ಹೈನರ್ ಬಾಸಿಲಿಕಾಕ್ ಸಹಾಯಕ್ ವಿಗಾರ್ ಜಾವ್ನ್ ಸೆವಾ ದೀಂವ್ಕ್ ಆಯಿಲ್ಲ್ಯಾ **ಮಾ। ಬಾ। ಮೆಲ್ವಿಲ್ ರೋಯ್ ಲೋಬೊಕ್** ಅತ್ತೂರ್ ಫಿರ್ಗಜ್‌ಗಾರಾಂ ಸಾಂಗಾತಾ "ಆಮ್ಚೆಂ ಅತ್ತೂರ್" ಸಂಪಾದಕಿ ಮಂಡಳಿ ತರ್ಫೆನ್ ಸ್ವಾಗತ್ ಮ್ಹಣ್ತಾಂ ಆನಿ ಬರೆಂ ಮಾಗ್ತಾಂ.

● **ಸಂಪಾದಕ್**

ಅಭಿನಂದನ್

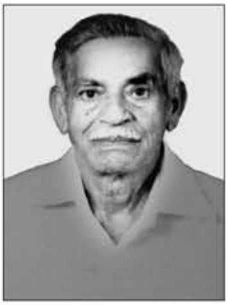

ಅಲೆಕ್ಸ್ ಡಿ'ಸಿಲ್ವಾ, ಕುಂಟಲ್ಪಾಡಿ 'ಬಿ' ವಾಡೊ

ಮುಕ್ಲ್ಯಾ 5 ವರ್ಸಾಂಚಾ ಆವ್ದೆಕ್ ಸಾಣೂರು ವ್ಯವಸಾಯ ಸೇವಾ ಸಹಕಾರಿ ಸಂಘ, ಹಾಚೊ ಅಧ್ಯಕ್ಷ್ ಜಾವ್ನ್ ತಶೆಂಚ್ ಕಾರ್ಕಳ ಕೃಷಿ ಉತ್ಪನ್ನ ಸಹಕಾರಿ ಮಾರಾಟ ಸಂಘ ಹಾಚೊ ಮೆಂಬರ್ ಜಾವ್ನ್ ಮುಕ್ಲ್ಯಾ 5 ವರ್ಸಾಂಚಾ ಆವ್ದೆಕ್ ಚುನಾಯಿತ್ ಜಾಲ್ಲ್ಯಾ ಕುಂಟಲ್ಪಾಡಿ 'ಬಿ' ವಾಡ್ಯಾಚೊ ಘಾಮಾದ್ ಕೃಷಿಕ್ ಮಾನೆಸ್ತ್ ಅಲೆಕ್ಸ್ ಡಿ'ಸಿಲ್ವಾಕ್ ಆಮ್ಚೆಂ ಅತ್ತೂರ್ ಶುಭಾಶಯ್ ಪಾಟಯ್ತಾ.

● **ಸಂಪಾದಕ್**

ಪಯ್ಲ್ಯಾ ಕುಮ್ಗಾರಾಚೆ ಉಲ್ಲಾಸ್

ಲೆನಿಶಾ ಡಿ'ಸೋಜಾ

ಪಯ್ಲೊ ಕುಮ್ಗಾರ್ : 05-05-2019

ಪವಿತ್ರ್ ಕುಮ್ಗಾರಾ ರುಪಾರ್ ಜೆಜುಕ್ ಪಯ್ಲೆ ಪಾವ್ಟಿಂ ಸ್ವೀಕಾರ್ ಕೆಲ್ಲ್ಯಾ
ತುಕಾ ಆಮಿ ಉಲ್ಲಾಸ್ ಪಾಟಯ್ತಾಂವ್.
ತುಜಾ ಕಾಳ್ಜಾಂತ್ ಆಯಿಲ್ಲೊ ಜೆಜು ಸದಾಂ ತುಜೆ ಸವೆಂ
ಆಸೊಂ ಆನಿ ತುಕಾ ಸಾಂಬಾಳುಂ.

ಉಲ್ಲಾಸ್ ಪಾಟಯ್ತಾತ್

ಡಾಡಾ ಆನಿ ಮಾಮ್ಮ :
ರೆಜಿನಾಲ್ಡ್ ಆನಿ ಲೋನಾ ಡಿ'ಸೋಜಾ
ಭಾವ್ : ರಾಯನ್ ಡಿ'ಸೋಜಾ
ಆನಿ ಸರ್ವ್ ಕುಟ್ಮಾಚಿಂ
ಪಂಜೊಟ್ಟು ವಾಡೊ

2018–19 ವ್ಯಾ ವರ್ಸಾ ಡಿಸ್ಟಿಂಕ್ಷನ್ ಆಪ್ಣಾಯಿಲ್ಲಿಂ ಭುರ್ಗಿಂ

ಧಾವಿ ಕ್ಲಾಸ್

ಫಿಯೋನಾ ಕ್ಯಾರೊಲಿನ್ ಅರಾನ್ನಾ
ಆಲ್ವಿನ್ ಆನಿ ಪ್ರಮೀಳಾ ಅರಾನ್ನಾಚಿ ಧುವ್
ಕುಂಟಲ್ಪಾಡಿ ಬಿ ವಾಡೊ
95.52%

ಲೆಸ್ಟನ್ ಆ್ಯರನ್ ಸಾಲಿಸ್
ಸಿಲ್ವೆಸ್ಟರ್ ಆನಿ ಲೀನಾ ಸಾಲಿಸಾಚೊ ಪೂತ್
ಇಗರ್ಜೆ ಬಿ ವಾಡೊ
95.52%

ಸ್ವೀಡಲ್ ಪಿಂಟೊ
ಮ್ಯಾಕ್ಸಿಮ್ ಆನಿ ಶಾಲೆಟ್ ಪಿಂಟೊಚಿ ಧುವ್
ಕುಂಟಲ್ಪಾಡಿ ಎ ವಾಡೊ
95.04%

ಡ್ಯಾನಿಕಾ ಡೇಸಾ
ಡೊಮಿನಿಕ್ ಡೊಲ್ಫಿ ಆನಿ ಸೋಫಿಯಾ ಡೇಸಾಚಿ ಧುವ್
ಗುಂಡ್ಯಡ್ಕ ವಾಡೊ
90.72%

ಅರುಣ್ ಜೊಯೆಲ್ ಡಿ'ಸೋಜಾ
ಜೋಸೆಫ್ ಆನಿ ಫೆರ್ಮಿನ್ ಡಿ'ಸೋಜಾಚೊ ಪೂತ್
ನಿಟ್ಟೆ ವಾಡೊ
88.80%

ರೋಬರ್ಟ್ ಈಸ್ಟನ್ ಡಿ'ಸೋಜಾ
ಸ್ಟ್ಯಾನಿಸ್ಲಾವ್ಸ್ ಆನಿ ಮೆಟಿಲ್ಡಾ ಡಿ'ಸೋಜಾಚೊ ಪೂತ್
ನಿಟ್ಟೆ ವಾಡೊ
87.84%

ರೊಯೆಲ್ ಗ್ರೇಶನ್ ಡಿ'ಸೋಜಾ
ಫ್ರಾನ್ಸಿಸ್ ಆನಿ ಗ್ರೆಟ್ಟಾ ಡಿ'ಸೋಜಾಚೊ ಪೂತ್
ಗುಂಡ್ಯಡ್ಕ ವಾಡೊ
87.04%

ರೆನಿಶಾ ಮರಿಯಾ ಡಿ'ಸೋಜಾ
ರಿಚ್ಚಾರ್ಡ್ ಆನಿ ಸುಸಾನ್ ಸಂಗೀತಾ ಡಿ'ಸೋಜಾಚಿ ಧುವ್
ದೂಪದ ಕಟ್ಟೆ ವಾಡೊ
86.72%

2018-19 ವ್ಯಾ ವರ್ಸಾ ಡಿಸ್ಟಿಂಕ್ಷನ್ ಆಪ್ಣಾಯಿಲ್ಲಿಂ ಭುರ್ಗಿಂ

ಪಿ.ಯು.ಸಿ. ವಿಭಾಗ್

ಫ್ರಿನ್ಸನ್ ಫೆರ್ನಾಂಡಿಸ್
ಪಾವ್ಲ್ ಆನಿ ಆಶಾ ಫೆರ್ನಾಂಡಿಸಾಚೊ ಪೂತ್
ಬೈದಾಳ್ ವಾಡೊ
ವಿಜ್ಞಾನ್ ವಿಭಾಗ್, 97.83%

ಫ್ರಿವೇಲ್ ಡಿ'ಸೋಜಾ
ಗಾಬ್ರಿಯೆಲ್ ವಿವಿಯನ್ ಆನಿ
ಮರಿಯಾ ಪ್ರೀತಿ ಡಿ'ಸೋಜಾಚಿ ಧುವ್
ಕುಂಟಲ್ಪಾಡಿ ಎ ವಾಡೊ
ವಿಜ್ಞಾನ್ ವಿಭಾಗ್, 95.5%

ವೀನಲ್ ಶೈನಿ ಡೇಸಾ
ವಿಲ್ಸನ್ ಆನಿ ಸ್ನೇಹಾ ಡೇಸಾಚಿ ಧುವ್
ಕುಂಟಲ್ಪಾಡಿ ಬಿ ವಾಡೊ
ವಿಜ್ಞಾನ್ ವಿಭಾಗ್, 94.6%

ಆ್ಯರನ್ ಡಿ'ಸೋಜಾ
ಲಾಜರಸ್ ಆನಿ ಸೆವ್ರಿನ್ ಡಿ'ಸೋಜಾಚೊ ಪೂತ್
ಬೈದಾಳ್ ವಾಡೊ
ವಾಣಿಜ್ಯ ವಿಭಾಗ್, 94%

ಬೊನಿಟಾ ಮೊನಿಕಾ ಡಿ'ಕುನ್ಹಾ
ಬೆಂಜಮಿನ್ ಆನಿ ಲವೀನಾ ಡಿ'ಕುನ್ಹಾಚಿ ಧುವ್
ಕುಂಟಲ್ಪಾಡಿ ಬಿ ವಾಡೊ
ವಾಣಿಜ್ಯ ವಿಭಾಗ್, 93.83%

ರಿಸ್ಟಲ್ ವಿಯೋಲಾ ಸಿಕ್ವೇರಾ
ರಿಚ್ಚಾರ್ಡ್ ಆನಿ ವಿನೀತಾ ಸಿಕ್ವೇರಾಚಿ ಧುವ್
ಕುಂಟಲ್ಪಾಡಿ ಬಿ ವಾಡೊ
ವಾಣಿಜ್ಯ ವಿಭಾಗ್, 92.83%

ಮೆಲಿಟಾ ಶರ್ಲಿನ್ ಡಿ'ಸೋಜಾ
ಸ್ಟ್ಯಾನ್ಲಿ ಆನಿ ಆಗ್ನೆಸ್ ಡಿ'ಸೋಜಾಚಿ ಧುವ್
ಇಗರ್ಜೆ ಎ ವಾಡೊ
ವಾಣಿಜ್ಯ ವಿಭಾಗ್, 90.5%

ವಿಲ್ಬನ್ ಲೋಬೊ
ವಿಲಿಯಮ್ ಆನಿ ಲೆನ್ನಿ ಲೋಬೊಚೊ ಪೂತ್
ಬೈದಾಳ್ ವಾಡೊ
ವಿಜ್ಞಾನ್ ವಿಭಾಗ್, 87.83%

ಇತರ್ ವಿಭಾಗ್

ಫ್ರೋಯ್ಲಾ ಹೆಲಿಕ್ಷಿಯಾ ಡಿ'ಸೋಜಾ
ಫೆಲಿಕ್ಸ್ ರಿಚ್ಚಾರ್ಡ್ ಆನಿ ಹೆಲೆನ್ ಡಿ'ಸೋಜಾಚಿ ಧುವ್
ದೂಪದಕಟ್ಟೆ ವಾಡೊ
3.90 GPA (Out of 4.33), ಮಾಸ್ಟರ್ ಆಫ್ ಕಂಪ್ಯೂಟರ್ ಸಾಯನ್ಸ್
ಅರಿಜೋನಾ ಯುನಿವರ್ಸಿಟಿ, ಯು. ಎಸ್. ಎ.

ಒಲಿವರ್ ಕ್ರಿಸ್ಟಿ ಡಿ'ಸೋಜಾ
ವಲೇರಿಯನ್ ಆನಿ ಸ್ಟೆಲ್ಲಾ ಡಿ'ಸೋಜಾಚೊ ಪೂತ್
ಪಂಜೊಟ್ಟು ವಾಡೊ
ಬಿ. ಇ. (ಮೆಕ್ಯಾನಿಕಲ್ ಇಂಜಿನಿಯರಿಂಗ್)

ಪಯ್ಲ್ಯಾ ಕುಮ್ಯಾರಾಚೆ ಉಲ್ಲಾಸ್

ಮೇಯಾಚಾ 5 ತಾರಿಕೆರ್ ಪವಿತ್ರ್ ಎವ್ಕರಿಸ್ತಾಂತ್
ಜೆಜುಕ್ ಪಯ್ಲೆ ಪಾವ್ಟಿಂ ಸ್ವೀಕಾರ್ ಕೆಲ್ಲ್ಯಾ ಅಲೀಶಾ
ತುಕಾ ಹಾರ್ದಿಕ್ ಉಲ್ಲಾಸ್ ಪಾಟಯ್ತಾಂವ್

ಅಲೀಶಾ

ತುಜಾ ಮೊಗಾಚಿಂ
ಮಾಮ್ಮಿ ಆನಿ ಡ್ಯಾಡಿ : ಜ್ಯೋತಿ ಆನಿ ಅಲೆಕ್ಸ್ ಡಿ'ಸೋಜಾ
ಭಾವ್ : ಆ್ಯಲ್‌ಸ್ಟನ್
ಆನಿ ಸರ್ವ್ ಕುಟ್ಮಾಚಿಂ, ಕುಂಟಲ್ಪಾಡಿ ಎ ವಾಡೊ

ಪಯ್ಲ್ಯಾ ಕುಮ್ಯಾರಾಚೆ ಉಲ್ಲಾಸ್

ಮೇಯಾಚಾ 5 ತಾರಿಕೆರ್ ಪವಿತ್ರ್ ಎವ್ಕರಿಸ್ತಾಂತ್
ಜೆಜುಕ್ ಪಯ್ಲ್ಯಾ ಪಾವ್ಟಿಂ ಸೆವ್‌ಲ್ಲ್ಯಾ ಜನೆಸ್ಸಾ ತುಕಾ
ಹಾರ್ದಿಕ್ ಉಲ್ಲಾಸ್ ಪಾಟಯ್ತಾಂವ್ ಆನಿ ದೆವಾಚಿಂ
ವಿಂಚ್ಣಾರ್ ಆಶೀರ್ವಾದಾಂ ತುಜೆರ್ ಮಾಗ್ತಾಂವ್

ತುಜಾ ಮೊಗಾಚಿಂ
ಡ್ಯಾಡಿ ಆನಿ ಮಾಮ್ಮಿ : ಜೆರೊಮ್ ಆನಿ ಸುನೀತಾ ಪಿಂಟೊ
ಭಯ್ಣ್ : ಜಾಸ್ಮಿತಾ ನೇಹಾ ಪಿಂಟೊ
ಆನಿ ಸರ್ವ್ ಕುಟ್ಮಾಚಿಂ
ಕುಂಟಲ್ಪಾಡಿ ಎ ವಾಡೊ

ಜನೆಸ್ಸಾ

ಏಕ್ ಮೊಗಾಚಿ ಕಾಣಿ

● ತೆಲ್ಮಾ ಪಿಂಟೊ
ಕುಂಟಲ್ಪಾಡಿ ಬಿ. ವಾಡೊ

ಲಟ ಲಟ ಮಾರ್ನ್ಯೆಂವ್ಚೆ ಫಡ್ಗಡೆ ಆನಿ ತ್ಯಾ ಫಡ್ಗಡಾಚ್ಯಾ ಭಿಂಯಾನ್ ಥರ್ಥರ್ಚ್ಯಾ ಜನೆಲಾಂಚಿ ಕಾಂಪ್ಣಿ. ಎಕಾ ಕ್ಷಣಾನ್ ಆಕಾಸ್ ಉಜ್ವಾಡಾಂವ್ಚೆಂ ಜಗ್ಲಾಣೆ ಆನಿ ತ್ಯಾ ಜಗ್ಲಣ್ಯಾಚಾ ಸ್ಪರ್ಶಾನ್ ಕಿಟಾಳಾಂ ಉಸ್ಳಾಂವ್ಚೆ 'ವೀಜ್ ಬುತಾಂವ್' ಘುಟ್‌ಲ್ಲ್ಯಾ ನಳ್ಯಾಂಚಾ ಇಡ್ಯಾಂ ಥಾವ್ನ್ ವೊಣೊದಿ ವಯ್ಲ್ಯಾನ್ ಹಳ್ತಾರ್ ಆವಾಜ್ ನಾಸ್ತಾಂ ಘರಾ ಭಿತರ್ ಪಾಜಾರ್ಚೆಂ ಪಾವ್ಸಾಚೆಂ ಏಕ್ ರೂಪ್ ತರ್, ಭಾಯ್ರ್ ಘಾಲ್ಲ್ಯಾ ತಗ್ಡಾಚೆರ್ 'ಬಡ ಬಡ' ಆವಾಜ್ ಕರ್ನ್ ಬಡಾಯ್ ಗಾಜಂವ್ಚ್ಯಾ ಪಾವ್ಸಾಚಿ ಅನ್ಯೇಕ್ ಕೂಸ್.

ಪೂಣ್ ಎಕ್ಸುರಿಚ್ ಸೋಫಾಚೆರ್ ಬಸೊನ್ ಆಸ್‌ಲ್ಲ್ಯಾ ತಿಕಾ ಮಾತ್ರ್, ಹಾಚೆಂ ಖಂಚಾಚೆಂಯ್ ಗಣ್ಣೆಂಚ್ ನಾತ್‌ಲ್ಲೆಂ. ದೊಳೆ ಫಕತ್ ಬಾಗ್ಲಾಚೆರ್ ಖಂಚ್‌ಲ್ಲೆ. ಕಾನ್ 'ಬಾಗ್ಲಾ ಕಾಂಪಿಣೆಚಾ' ಆವಾಜಾಕ್ ಅತ್ರೆಗ್ತಾಲೆ. ವೊಂಠ್ ಆಪ್ಲೆಸ್ತಕಿಂಚ್ 'ಆಮ್ಚ್ಯಾ ಬಾಪಾ' ಗುಣ್ಗುಣ್ತಾಲೆ. ಆನಿ ಕಾಳಿಜ್ ದಿಸ್ಪೊಡ್ತ್ಯಾ ಗ್ರಾಸಾ ಖಾತಿರ್ ಭಾಯ್ರ್ ಗೆಲ್ಲ್ಯಾ ಆಪ್ಲ್ಯಾ ಪತಿರಾಯಾಚಾ ಯೆಣ್ಯಾಕ್ ಆಂವ್ಡೆತಾಲೆಂ. ವ್ಹಯ್, ಕಾಜರ್ ಜಾವ್ನ್ ಫಕತ್ ಚಾರ್ ಮಹಿನೆ ಜಾಲ್ಲ್ಯಾ ತಿಚಾ ಕಾಳ್ಜಾಂತ್ ತಾಚೊ ಮೋಗ್ ಖತ್ಕತೊನ್, ಭರೊನ್ ವೊಮ್ತಾತಾಲೊ.

ತಾಚಾಚ್ ಚಿಂತ್ನಾಂನಿ ಬುಡ್‌ಲ್ಲ್ಯಾ ತಿಕಾ 'ಟಿಂಗ್ ಟೊಂಗ್' ಆವಾಜಾಕ್ ಗೆಲ್ಲೊ ಜೀವ್ ಪಾಟಿಂ ಆಯ್ಲೊ. ಭಿಜೊನ್ ಥಂಡ್ ಗಾರ್ ಜಾವ್ನ್ ಆಯಿಲ್ಲ್ಯಾ ತಾಕಾ, ಧಾಂವೊನ್ ವಚೊನ್ ವೆಂಗೆಂತ್ ಧರುನ್, ಮೊಗಾಚಿ ಊಬ್ ದಿತಾಸ್ತಾನಾ, ತಾಣೆಂ ಹಾತಾಂತ್ಲೊ ತೊಟೊ ಹಳ್ತಾರ್ ತಿಕಾ ವೊಡ್ಡಾಯ್ಲೊ. 'ಆಜ್ ಆಮಿಂ ದೊಗಾಂಯ್ ಸಾಂಗಾತಾ ಮೆಳೊನ್ ರಗ್ತಿ ರಾಂದ್ಯಾಂಬಾ' ತಾಣೆಂ ಮೊಗಾನ್ ಮ್ಹಣ್ತಾನಾ, ತಿ ಲಜೆವ್ನ್ ರಾಂದ್ಪಾ ಕೂಡಾಕ್ ಧಾಂವ್ಲಿ. ಶಿಂದಾಪ್ ಕರ್ಲ್ಯೊ ವಾಂಟೊ ತಾಣೆಂ ಆನಿ ರಗ್ತಿ ನಿತಳ್ ಕರ್ಚೆಂ ಕಾಮ್ ತಿಣೆಂ ಹಾತಿಂ ಘೆತ್ಲೆಂ. ರಾಂದ್ಪಾಚಿ ಎಬಿಸಿಡಿ ಕಳಿತ್ ನಾತ್‌ಲ್ಲ್ಯಾ ತಾಣೆಂ, ಹಾತಾಂತ್ ಸುರಿ ಘೆವ್ನ್ ಪಿಯಾವಾಚೆರ್ ಜುಲುಮ್ ಚಲಂವ್ಚೆಂ ಪಳೆವ್ನ್ ತಿಕಾ ಭಿರ್ಮೊತ್ ದಿಸ್ಲಿ. 'ತುವೆಂ ಕಾಂಯ್ ಕರ್ಚೆಂ ನಾಕಾ, ಬಗ್ಲೆಕ್ ಬಸೊನ್ ಸಾಂಗಾತ್ ದಿಲ್ಯಾರ್ ಪುರೊ'! ತಿಚಾ ಮೊಗಾಚಾ ಉಪಾದೆಸಾಕ್ ಖಾಲ್ತಿಮಾನ್ ಘಾಲ್ನ್, ತೊ ತಿಕಾಚ್ ಪಳೆವ್ನ್ ಬಸ್ಲೊ. ತಿಚಿ ಗೊಡ್ಸಾಣ್ ಆನಿ ಪಿಯಾವಾಚಿ ತಿಕ್ಸಾಣ್ ಸಾಂಗಾತಾ ಮೆಳ್ತಾನಾಂ ದೊಳ್ಯಾಂತ್ ದುಖಾಂ ಪಾಜಾರುಂಕ್ ಲಾಗ್ಲಿಂ. ತಿ ಅನಿಕೀ ಕಳ್ವಳ್ಳಿ ಆನಿ ತಾಕಾ ಭಾಯ್ರ್ ವಚೊಂಕ್ ತಿಣೆಂ ಫರ್ಮಾಯ್ಲೆಂ. ವಾರ್‍ಯಾಕ್ ಉಮೆ ಉಬವ್ನ್ಂಚ್ ತೊ ಭಾಯ್ರ್ ಗೆಲೊ ಆನಿ ಖಾಟಿರ್ ಆಡ್ ಪಡ್ಲೊ.

ಗ್ಯಾಸಾರ್ ರಗ್ತಿ ಪರ್ಮಳೊಂಕ್ ಸುರು ಜಾಲಿ ಮ್ಹಣ್ತಾನಾ ಕರೆಂಟ್ 'ಪುಕ್ಕ್' ಜಾಲೊ. ವೆವೆಗ್ಗಿಂ ಚಿಮ್ಣಿ ಪೆಟಯ್ತಾನಾಂ ಕಾಳೊಕಾಂತ್ ಕಿತೆಂ ಕರ್ತಾಯ್ ಭಾಂಗಾರಾ, ಗ್ಯಾಸ್ ಲೋವ್ ಕರ್ನ್ ಯೇ ಮ್ಹಳ್ಳ್ಯಾ ತಾಚಾ ಉಲ್ಯಾಕ್ ಎಕಾಚ್ ಬಾಕ್ಕಾರಾನ್ ಚಿಮ್ಣಿ ಘೆವ್ನ್ ತಿ ಕೂಡಾಕ್ ಆಯ್ಲಿ ಆನಿ ತಾಚಾ ಬಗ್ಲೆಕ್ ಖಾಟಿರ್ ಆಡ್ ಪಡ್ಲಿ. ಎಕಾಚ್ಯಾಣೆ ತಿಕಾ ಜಾಗ್ ಜಾತಾನಾಂ ಕಸಲೊಗೀ ಕರ್ಪಾಲ್ಲೊ ವಾಸ್ ತಿಚಾ ನಾಕಾಕ್ ಆದಾಳ್ಳೊ. ಧಾಂವೊನ್ ವಚೊನ್ ಬಾಂವಾಡೆ ಕಾಡ್ನ್ ಕುಂಡ್ಲ್ಯಾಂತ್ ತಿಳ್ತಾನಾಂ, ರಗ್ತಿ ಕರ್ಪೊನ್, ತಂದೂರಿ ಜಾವ್ನ್ ಉಪ್ರಾಂತ್ ಚಾರ್‌ಕೋಲ್ ಜಾವ್ನ್ ಬದ್ಲಾಲ್ಲಿ. ನಿರಾಶೆನ್, ದಾರ್ ಬಂದ್ ಕರ್ನ್ ಪರತ್ ತಿ ತಾಚಾ ಬಗ್ಲೆಕ್ ಯೇವ್ನ್ ನಿದ್ಲಿ.

ಉಪಾಶಿಂ ನಿದ್‌ಲ್ಲ್ಯಾ ತಾಂಕಾಂ ಪೊಟಾಂತ್ "ಚುರ್ರ್" ಜಾವ್ನ್ ವೆಗ್ಗಿಂ ಜಾಗ್ ಜಾಲಿ. ಜಟ್‌ಪಟ್ ಚಾ ಕರ್ತಾಂ ರಾಯಾ ಮ್ಹಣ್ ತೋಂಡ್ ಧುಂವ್ಕ್ ಗೆಲ್ಲ್ಯಾ ತಿಕಾ ತೋಂಡ್ ಧುತಾನಾ, ನಾಕಾಂತ್ ರಗ್ತಾಚಾ ಫೆಟ್ಯಾಬರಿಂ ಯೆಂವ್ಚೆಂ ಪಳೆವ್ನ್ ತಿ ಬೊಬಾಟ್ಲಿ. ತಿಚಾ ಬೊಬೆಕ್ ತಾಚಿ ಬೋಬ್‌ಯ್ ಮೆಳ್ತಾನಾ ತಾಂಕಾಂ ಭುಜಂವ್ಕ್ ಥಂಯ್ ಕೋಣ್‌ಂಚ್ ನಾಂ ಜಾಲೊ. ತಿತ್ಲ್ಯಾರ್ ತಾಣೆಂಚ್ ಧಯ್ರ್ ಕರ್ನ್ ಭಿಯೆನಾಕಾ ಭಾಂಗಾರಾ, ಆತಾಂಚ್ ದಾಕ್ತೆರಾ ಸರ್ಶಿಂ ಯಾ ಮ್ಹಣ್ ತೋಯೀ ಆಪ್ಲೆಂ ತೋಂಡ್ ಧುತಾ ಮ್ಹಣ್ತಾಸ್ತಾನಾಂ ತಾಚಾ ನಾಕಾಂತ್ಲ್ಯಾನೀ ರಗ್ತಾಬರಿ ಕಾಳೆಂ ಕಾಳೆಂ ದೆಂವ್ಚೆಂ ಪಳೆವ್ನ್ ದೊಗಾಂಯ್ ಆಕ್ಲಾಸ್ಲಿಂ, ಕಾಲುಬುಲು ಜಾಲಿಂ. ಎಕಾಚ್ ರಾತಿ ಭಿತರ್ ದೊಗಾಂಯ್ ಎಕಾಚ್ ಥರಾಚಾ ಪಿಡೆಕ್ ಕಶಿಂ ಒಳಗ್ ಜಾಲಿಂ?

ಪೂಣ್ ಮಿಸ್ತೆರ್ ಸಮ್ಜಾತಾನಾ ಮಾತ್ರ್ – ದೊಗಾಂಯ್ಕೀ ಹಾಸೊನ್ ಹಾಸೊನ್ ಕುಸಾಳಾಂನಿ ದೂಕ್ ಭರ್‌ಲ್ಲಿ. ಫಡ್‌ಲ್ಲೆಂ ಇತ್ಲೆಂಚ್, ರೂಮಾ ಭಿತರ್ ದವರ್‌ಲ್ಲ್ಯಾ ಚಿಮ್ಣೆಚಿ ಸಗ್ಳಿ ಕರಿ, ರೂಮಾಂತ್ ಭರೊನ್ ಗೆಲ್ಲಿ. ಬಾಗಿಲ್, ಜನೆಲಾಂ ಬಂಧ್ ಆಸ್‌ಲ್ಲ್ಯಾನ್, ಉಸ್ವಾಸ್ ಘೆತಾನಾಂ ತಿ ತಾಂಚಾ ನಾಕಾಚಾ ಘುಡಾಂನಿ ಭರ್‌ಲ್ಲಿ!!!

ತ್ಯಾ ದೀಸ್ ತಾಣಿಂ ಏಕ್ ವರ್ತೊ ನಿರ್ಧಾರ್ ಘೆತ್ಲೊ. ರಗ್ತಿ ಹಾಡ್ಲ್ಯಾರ್, ರಾಂದುನ್ ಖಾತಾವರೇಗ್ ನಿದ್ಚೆನಾಂವ್, ನಿದ್ಲ್ಯಾರೀ ಚಿಮ್ಣಿ ಪೆಟವ್ನ್ ದವರ್ಚಿನಾಂವ್! ■

ಸ್ತ್ರೀಯಾಂಚೊ ದೀಸ್ ಆಚರಣ್

● ಗ್ರೇಸಿ ಕುವೆಲ್ಲೊ
ಸ್ತ್ರೀ ಆಯೋಗಾಚಿ ಸಂಚಾಲಕಿ
ಕುಂಟಲ್ಪಾಡಿ ಬಿ ವಾಡೊ

ಆಮ್ಚ್ಯಾ ಫಿರ್ಗಜೆಂತ್ ಮಾರ್ಚ್ 17ವೆರ್ ಸ್ತ್ರೀಯಾಂಚೊ ದೀಸ್ ಭೋವ್ ಅಪುರ್ಭಾಯೆನ್ ಆಚರಣ್ ಕೆಲೊ. 7:30 ವೊರಾಂಚಾ ಮಿಸಾಚೆರ್ ತ್ಯಾ ದೀಸ್ ಸ್ತ್ರೀ ಸಂಘಟನಾಚಾ ಸಾಂದ್ಯಾಂನಿ ಲಿತುರ್ಜಿ ಚಲವ್ನ್ ವ್ಹೆಲಿ. ಫಾ| ಜೋರ್ಜ್ ಡಿ'ಸೋಜಾ ಆನಿ ಸಹಾಯಕ್ ಯಾಜಕ್

ಬಾಪ್ ಜೆನ್ಸಿಲ್ ಆಳ್ವಾ ಹಾಣಿಂ ಭೆಟಯಿಲ್ಲ್ಯಾ ಮಿಸಾ ಬಲಿದಾನಾಂತ್ ಸರ್ವಾಂನಿ ವಾಂಟೊ ಘೆತ್ಲೊ. ಮಿಸಾ ಉಪ್ರಾಂತ್ ಸಭಾ ಸಾಲಾಂತ್ ಕಾಫಿ-ಫಳ್ಹಾರ್ ಆಸ್‌ಲ್ಲೊ. ಶ್ರೀಮತಿ ಜ್ಯೋತಿ ಡಿ'ಸೋಜಾಚಾ ಕಾರ್ಯನಿರ್ವಹಕ್ಣಾಖಾಲ್ ಮಟ್ವೆಂ ಕಾರ್ಯಕ್ರಮ್ ಚಲವ್ನ್ ವ್ಹೆಲೆಂ.

ಆಮ್ಚ್ಯಾ ಫಿರ್ಗಜೆಚೊ ರೆಕ್ಟರ್ ಮಾ| ಬಾ| ಜೋರ್ಜ್ ಡಿ'ಸೋಜಾ, ಸಹಾಯಕ್ ಯಾಜಕ್ ಬಾಪ್ ಜೆನ್ಸಿಲ್ ಆಳ್ವ, ಸ್ತ್ರೀ ಸಂಘಟನಾಚಿ ವಾರಾಡ್ಯಾಚಿ ಸಚೇತಕಿ ಸಿ| ಪ್ರಿಯಾ ಗೊವ್ಳಿಕ್ ಮಂಡಳಿಚೊ ಉಪಾಧ್ಯಕ್ಷ್ ಶ್ರೀ ಜೋನ್ ಡಿ'ಸಿಲ್ವಾ, ಕಾರ್ಯದರ್ಶಿ ಶ್ರೀಮತಿ ಲೀನಾ ಡಿ'ಸಿಲ್ವಾ, ಸಂಪನ್ಮೂಳ್ ವ್ಯಕ್ತಿ ಶ್ರೀಮತಿ ಐಡಾ ಕರ್ನೇಲಿಯೊ ಹಾಂಕಾಂ ಸರ್ವಾಂಕ್ ಸ್ತ್ರೀ ಸಂಘಟನಾಚಿ ಅಧ್ಯಕ್ಷಿಣ್ ಶ್ರೀಮತಿ ಸೊಫಿಯಾ ಡೇಸಾ ಹಿಣೆಂ ವೇದಿಕ್ ಆಪವ್ನ್ ಸ್ವಾಗತ್ ಕೆಲೆಂ. ತಶೆಂಚ್ ಸಯ್ರ್ಯಾಂಕ್ ಗೋಡ್ ಆನಿ ಉದಾಕ್ ದೀವ್ನ್ ಸ್ವಾಗತ್ ಕೆಲೊ.

ಪ್ರಾರ್ಥನ್ ಗೀತಾ ಸವೆಂ ವೆದಿ ಕಾರ್ಯೆಂ ಪ್ರಾರಂಭ್ ಕೆಲೆಂ. ಸ್ತ್ರೀ ಸಂಘಟನಾಚಿ ಕಾರ್ಯದರ್ಶಿ ಶ್ರೀಮತಿ ಸುನೀತಾ ಪಿಂಟೊನ್ ವಾರ್ಷಿಕ್ ವರ್ದಿ ಸಭೆ ಮುಕಾರ್ ವಾಚುನ್ ಸಾಂಗ್ಲಿ. ಉಪ್ರಾಂತ್ ಆಮ್ಚ್ಯಾ ಫಿರ್ಗಜೆಂತ್ ಉತ್ತೀಮ್ ಸೆವಾ ದಿಲ್ಲಿ, ಸಬಾರ್ ಸಂಘ್ ಸಂಸ್ಥ್ಯಾಂನಿ ಕ್ರಿಯಾಳ್ ಜಾವ್ನ್ ವಾವುರ್ಲೆಲಿ, ಪ್ರಸ್ತುತ್ ಗೊವ್ಳಿಕ್ ಮಂಡಳಿಚಿ ಕಾರ್ಯದರ್ಶಿ ಶ್ರೀಮತಿ ಲೀನಾ ಡಿ'ಸಿಲ್ವಾ ಹಿಕಾ ಸನ್ಮಾನ್ ಕೆಲೊ. ಶ್ರೀಮತಿ ಪ್ರಮೀಳಾ ಮೆಂಡೋನ್ಸಾನ್ ವ್ಯಕ್ತಿ ಪರಿಚಯ್ ವಾಚುನ್ ಸಾಂಗ್ಲಿ.

ಫಾ| ಜೋರ್ಜ್ ಡಿ'ಸೋಜಾ ಹಾಣಿಂ ಸ್ತ್ರೀಯಾಂಕ್ ಉದ್ದೇಸುನ್ ಸ್ತ್ರೀ ಕಿತೆಂ ಪೂರಾ ಕರುಂಕ್ ಸಕ್ತಾ, ಕುಟ್ಮಾಂತ್ ಸ್ತ್ರೀಯೆಚೊ ಪಾತ್ರ್ ಕಸಲೊ ಹಾಚೆ ವಿಷ್ಯಾಂತ್ ಸಂದೇಶ್ ದಿಲೊ. ಉಪ್ರಾಂತ್ ವೆದಿ ಕಾರ್ಯೆಂ ಅಕೇರ್ ಕೆಲೆಂ.

ಸಂಪನ್ಮೂಳ್ ವ್ಯಕ್ತಿ ಶ್ರೀಮತಿ ಐಡಾ ಕರ್ನೇಲಿಯೊನ್ ರಾಜಕೀಯ್ ವಿಷ್ಯಾಂತ್ ಮಾಹೆತ್ ದಿಲಿ. ಆಮ್ಕಾಂ ಕ್ರಿಸ್ತಾಂವಾಂಕ್ ರಾಜಕೀಯ್ ಕಿತ್ಯಾಕ್ ಜಾಯ್ಜೆ? ಆಮ್ಕಾಂ ರಾಜಕೀಯ್ ವಿಷ್ಯಾಂತ್ ಚಡಿತ್ ಸಮ್ಜೊಣಿ ಮೆಳೊನ್ ಆಮ್ಚ್ಯಾ ಭುರ್ಗ್ಯಾಂಕ್ ಮುಕಾರ್ ದಾಡ್ಕ್ ಪ್ರೋತ್ಸಾಹ್ ದೀಜಾಯ್. ಆಮ್ಚಿಂ ತಾಲೆಂತಾ ದಾಕಂವ್ಕ್ ಭಿಯೆಂವ್ಚೆಂ ನ್ಹಯ್ ಮ್ಹಣ್ ತಿಣೆಂ ತಿಳ್ಸಿಲೆಂ. ಸ್ತ್ರೀಯೊ ಬಳಿಷ್ಟ್ ಜಾವ್ನ್ ಕ್ರೀಸ್ತಾಂವಾಂಚಾ ಅಭಿವೃದ್ಧೆ ಖಾತಿರ್ ವಾವುರ್ನ್ ಗ್ರಾಮ

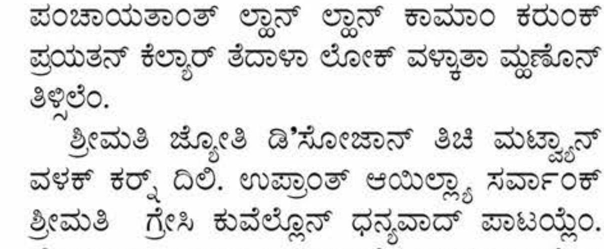

ಪಂಚಾಯತಾಂತ್ ಲ್ಹಾನ್ ಲ್ಹಾನ್ ಕಾಮಾಂ ಕರುಂಕ್ ಪ್ರಯತನ್ ಕೆಲ್ಯಾರ್ ತೆದಾಳಾ ಲೋಕ್ ವಳ್ಕಾತಾ ಮ್ಹಣೊನ್ ತಿಳ್ಸಿಲೆಂ.

ಶ್ರೀಮತಿ ಜ್ಯೋತಿ ಡಿ'ಸೋಜಾನ್ ತಿಚಿ ಮಟ್ವ್ಯಾನ್ ವಳಕ್ ಕರ್ನ್ ದಿಲಿ. ಉಪ್ರಾಂತ್ ಆಯಿಲ್ಲ್ಯಾ ಸರ್ವಾಂಕ್ ಶ್ರೀಮತಿ ಗ್ರೇಸಿ ಕುವೆಲ್ಲೊನ್ ಧನ್ಯವಾದ್ ಪಾಟಯ್ಲೆಂ. ಧ್ಯೇಯ್ ಗೀತ್ ಗಾವ್ನ್ ತ್ಯಾ ದಿಸಾಚೆಂ ಕಾರ್ಯಕ್ರಮ್ ಅಕೇರ್ ಕೆಲೆಂ.

ದೇವ್ ಬರೆಂ ಕರುಂ

ಮಾ। ಬಾ। ಜೆನ್ಸಿಲ್ ಆಳ್ವಾ

ಪಾಟ್ಲ್ಯಾ ದೋನ್ ವರ್ಸಾಂ ಥಾವ್ನ್ ಅತ್ತೂರ್ ಸಾಂ ಲೊರೆಸಾಚಾ ಬಾಸಿಲಿಕಾಂತ್ ಸೆವಾ ದೀವ್ನ್ ಲೊಕಾ ಮೊಗಾಳ್ ಜಾಲ್ಲೊ ಮಾ। ಬಾ। ಜೆನ್ಸಿಲ್ ಆಳ್ವಾ, ಗೊವ್ಳಿಕ್ ಬಾಪಾಂಚಾ ಆದೇಶನುಸಾರ್ ಆಪ್ಲ್ಯಾ ಮುಕ್ಲ್ಯಾ ಊಂಚ್ ಶಿಕ್ಪಾಕ್ ಲಾಗೊನ್ ಇಟೆಲಿಚಾ ರೋಮಾಕ್ ವೆಚಾ ಸಂದರ್ಭಾರ್, ಸರ್ವ್ ಫಿರ್ಗಜ್‌ಗಾರಾಂ ಸಾಂಗಾತಾ ಆಮ್ಚೆಂ ಅತ್ತೂರ್ ಸಂಪಾದಕೀಯ್ ಮಂಡಳಿ ತರ್ಫೆನ್ ದೇವ್ ಬರೆಂ ಕರುಂ ಮ್ಹಣ್ತಾಂವ್ ಆನಿ ಆದೇವ್ಸ್ ಮಾಗ್ತಾಂವ್. ಸಾಂಗಾತಾಚ್ ತಾಂಚಾ ಮುಕ್ಲ್ಯಾ ಶಿಕ್ಪಾಕ್ ಆನಿ ಮಿಸಾಂವಾಕ್ ಜಯ್ತ್ ಮಾಗ್ತಾಂವ್.

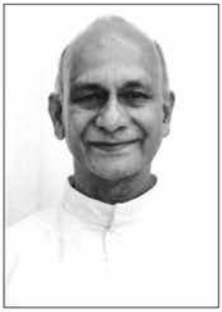

ಮಾ। ಬಾ। ಲೊರೆನ್ಸ್ ಮಾರ್ಟಿಸ್

ಪಾಟ್ಲ್ಯಾ ಎಕಾ ವರ್ಸಾ ಥಾವ್ನ್, ಆಮ್ಚ್ಯಾ ಅತ್ತೂರ್ಚ್ಯಾ ಬಾಸಿಲಿಕಾಂತ್ ಭಕ್ತಿಕಾಂಚಾ ಅತ್ಮಿಕ್ ಗರ್ಜಾಂ ಖಾತಿರ್ ಸೆವಾ ದಿಲ್ಲೆ ಮಾ। ಬಾ। ಲೊರೆನ್ಸ್ ಮಾರ್ಟಿಸ್, ಮುಕಾರ್ ನಿವೃತ್ತ್‌ಪಣಾಚೆಂ ಜೀವನ್ ಸಾರುಂಕ್, ಸಾಂ ಜುಜೆ ವಾಜ್-ಜೆಪ್ಪು ನಿವೃತ್ತ್ ಘರಾಕ್ ವೆಚಾ ಸಂದರ್ಭಾರ್, ಸರ್ವ್ ಫಿರ್ಗಜ್‌ಗಾರಾಂ ಸಾಂಗಾತಾ, 'ಆಮ್ಚೆಂ ಅತ್ತೂರ್' ಸಂಪಾದಕೀಯ್ ಮಂಡಳಿ ತರ್ಫೆನ್ ದೇವ್ ಬರೆಂ ಕರುಂ ಮ್ಹಣ್ತಾಂ ಆನಿ ಆದೇವ್ಸ್ ಮಾಗ್ತಾಂ. ತಾಂಚೆಂ ಮುಕ್ಲೆಂ ನಿವೃತ್ತ್ ಜೀವನ್ ಸಮಾಧಾನಾಚೆಂ ಆನಿ ಭಲಾಯ್ಕೆಚೆಂ ಜಾಂವ್ದಿ ಮ್ಹಣ್ ಆಮ್ಚೆಂ ಮಾಗ್ಣೆಂ.

– : ಸಂಪಾದಕ್ : –

ಶುಭಾಶಯ್

ಪ್ರೇರಣಾ ಯಶಸ್ವಿ ಉದ್ಯಮಿ

ಶ್ರೀ ಜೋನ್ ಆರ್. ಡಿ'ಸಿಲ್ವಾ

ಪ್ರೇರಣಾ ಯುವ ಉದ್ಯಮಿ

ಶ್ರೀ ಜೋಯೆಲ್ ವಿವಿಯನ್ ಮಥಾಯಸ್

ಕರಾವಳಿ ಕ್ರಿಶ್ಚಿಯನ್ ಚೇಂಬರ್ ಆಫ್ ಕಾಮರ್ಸ್ ಆ್ಯಂಡ್ ಇಂಡಸ್ಟ್ರೀಸ್, ತಾಂಚಾ ಥಾವ್ನ್ ಕ್ರಿಸ್ತಾಂವ್ ಉದ್ಯಮಿಂಕ್ ದಿಂವ್ಚೆಂ "ಪ್ರೇರಣಾ ಪುರಸ್ಕಾರ್" ಆಮ್ಚ್ಯಾ ಫಿರ್ಗಜೆಚಾ ಮಾನೆಸ್ತ್ ಜೋನ್ ಆರ್. ಡಿ'ಸಿಲ್ವಾ (ಪ್ರೇರಣಾ ಯಶಸ್ವಿ ಉದ್ಯಮಿ) ಆನಿ ಮಾನೆಸ್ತ್ ಜೋಯೆಲ್ ವಿವಿಯನ್ ಮಥಾಯಸ್ (ಪ್ರೇರಣಾ ಯುವ ಉದ್ಯಮಿ) ಹಾಂಕಾಂ ಫಾವೊ ಜಾಲಾಂ. "ಆಮ್ಚ್ಯೆಂ ಅತ್ತೂರ್" ತಾಂಕಾಂ ಶಾಭಾಸ್ಕಿ ಪಾಟವ್ನ್ ಬರೆಂ ಮಾಗ್ತಾ

– : ಸಂಪಾದಕ್ : –

ಗುಂಡ್ಯಡ್ಕ ವಾಡ್ಯಾಂತ್ ಮೀಸ್ ಆನಿ ಸ್ತ್ರೀಯಾಂಚೊ ದೀಸ್

● ಜ್ಯೋತಿ ಡಿ'ಸೋಜಾ
ಗುರ್ಕಾರ್ನ್

ಜೆಜುಚಾ ಪುನರ್‌ಜಿವಂತ್ಪಣಾಚೊ ಸಂತೊಸ್ ಎಕಾಮೆಕಾ ವಾಂಟುನ್ ಘೆಂವ್ಕ್ ಆಮ್ಚ್ಯಾ ವಾಡ್ಯಾಂತ್ ಎಪ್ರಿಲಾಚಾ 26 ತಾರೀಕೆರ್ ಸಾಂಜೆರ್ 4 ವರಾರ್ ಪ್ರಾಯೆಸ್ತ್ ಮಾನೆಸ್ತಿಣ್ ಆಂಜೆಲಿನ್ ಡೇಸಾ ಸವೆಂ ಮಾನೆಸ್ತ್ ಬೆಂಜಮಿನ್ ಲಿಯೊ ಆನಿ ಬೆನೆಡಿಕ್ಟಾ ಡೇಸಾ ಹಾಂಚಾ ಘರಾ ಪವಿತ್ರ್ ಮಿಸಾಚೆಂ ಬಲಿದಾನ್ ಆಮ್ಚ್ಯಾ ರೆಕ್ಟರ್ ಬಾಪಾಂನಿ ವಾಡ್ಯಾಗಾರಾಂ ಸವೆಂ ಭೆಟಯ್ಲೆಂ. ಕೊವೆಂತಾಚಿಂ ಧರ್ಮ್ ಭಯ್ಣಿಂ ಸಿ। ಮೊನಿಕಾ, ಸಿ। ಸುನೀತಾ ಹಾಜರ್ ಆಸ್‌ಲ್ಲಿಂ. ಕುಟ್ಮಾಚೊ ಸಾಂದೊ ಜಾವ್ನಾಸ್ಚ್ಯಾ ದೆ। ರೋಶನ್ ಡೇಸಾಚೊ ಉಗ್ಡಾಸ್ ಕಾಡ್ನ್ ಮಿಸಾ ಉಪ್ರಾಂತ್ ಸರ್ವಾಂಕ್ ಕಾಫಿ ಫಳ್ಹಾರ್ ದೀವ್ನ್ ಸುದಾರ್ಸಿಲೆಂ. ವಾಡ್ಯಾಚಾ ಗುರ್ಕಾರ್ನಿನ್ ಸರ್ವಾಂಚೊ ಉಪ್ಕಾರ್ ಭಾವುಡ್ನ್ ಧನ್ಯವಾದ್ ಪಾಟಯ್ಲೆಂ.

ತಶೆಂಚ್ ಮಾರ್ಚಾಚಾ 14ವೆರ್ ಆಮ್ಚ್ಯಾ ವಾಡ್ಯಾಂತ್ ಸಾಂಜೆರ್ 5 ವರಾರ್ ವಾಡ್ಯಾಚಾ ಆಶೀರ್ವಾದ್ ಸ್ವ-ಸಹಾಯ್ ಪಂಗ್ಡಾ ತರ್ಫೆನ್ ಶ್ರೀಮಾನ್ ಮೌರಿಸ್ ಅನಿತಾ ಪಿಂಟೊಚಾ ಘರಾ ಸ್ತ್ರೀಯಾಂಚೊ ದೀಸ್ ಆಚರಣ್ ಕೆಲೊ. ಹ್ಯಾ ಕಾರ್ಯಾಕ್ ಸ್ವ ಸಹಾಯ್ ಪಂಗ್ಡಾಚಿ ವಾರಾಡ್ಯಾಚಿ ಸಚೇತಕಿ ಸಿ। ಪ್ರಿಯಾ ಆನಿ ಆಮ್ಚ್ಯಾ ಕೊವೆಂತಾಚಿ ಧರ್ಮ್‌ಭಯ್ಣಿಂ ಹಾಜರ್ ಆಸ್‌ಲ್ಲಿಂ. ಮನೋರಂಜನಾ ಖಾತಿರ್ ಥೊಡೆ ಖೆಳ್ ಖೆಳವ್ನ್ ಜಿಕ್‌ಲ್ಲ್ಯಾಂಕ್ ಇನಾಮಾಂ ವಾಂಟ್ಲಿಂ. ಆಮ್ಚ್ಯಾ ವಾಡ್ಯಾಂತ್ ಸ್ವಂತ್ ಉದ್ಯಮ್ ಚಲಂವ್ಚಿ (ಸ್ನೇಹ ಐಸ್‌ಕ್ರೀಮ್) ಮಾನೆಸ್ತ್ ವಿಲಿಯಮ್ ಕಸ್ತಲೀನೊಚಿ ಪತಿಣ್ ಮಾನೆಸ್ತಿಣ್ ಶ್ರೀಮತಿ ಸುನೀತ ಕಸ್ತಲೀನೊ ಹಿಕಾ ಸಂಘಾ ತರ್ಫೆನ್ ಸನ್ಮಾನ್ ಕೆಲೊ. ಆಪ್ಲ್ಯಾ ಪತಿಕ್ ತಾಚಾ ಉದ್ಯಮಾಂತ್ ಸಹಕಾರ್ ದೀವ್ನ್ ಆಪ್ಲ್ಯಾ ಭುರ್ಗ್ಯಾಂಕ್ ಬರ್ಯಾ ಫುಡಾರಾಕ್ ತಾಣಿಂ ಪಾವಯ್ಲಾಂ. ಏಕ್ ಆದರ್ಶ್ ಕುಟ್ಮ ಜಿವಿತ್ ತಿಂ ಜಿಯೆವ್ನ್ ಆಸಾತ್.

ಉಪ್ರಾಂತ್ ಸ್ವ-ಸಹಾಯ್ ಸಂಘಾಚಾ ಉರವ್ಣೆಚ್ಯಾ ಪಯ್ಶಾಂನಿ ಘರಾಚ್ ಕಾಫಿ ಫಳ್ಹಾರ್ ತಯಾರ್ ಕರ್ನ್ ಸರ್ವಾಂಕ್ ದಾದೊಶಿ ಕೆಲೆಂ. (ಉಡ್ದಾಚೆ ಅಂಬಡೆ, ಚೆಟ್ನಿ, ಶೀರಾ ಆನಿ ಗೋಬಿ ಮಂಚೂರಿ ಆನಿ ಕಾಫಿ)

ಆಮಿ ವಾಡ್ಯಾಂತ್ ಸ್ತ್ರೀಯಾಂಚೊ ದೀಸ್ ಆಚರಣ್ ಕೆಲ್ಲ್ಯಾಕ್ ಆನಿ ಸನ್ಮಾನ್ ಕೆಲ್ಲ್ಯಾಕ್ ಉಡ್ಪಿ ಸಂಪದಾ ಸಂಸ್ಥ್ಯಾ ಥಾವ್ನ್ ಆಮ್ಕಾಂ ಪ್ರಶಸ್ತಿ ರೂಪಾರ್ ನಗದ್ ಐವಜ್ ಫಾವೊ ಜಾಲಾ. ಮ್ಹಜಾ ವಾಡ್ಯಾಚಾ ಸ್ತ್ರೀಯಾಂಕ್ ಹಾಂವ್ ಶಾಬಾಸ್ಕಿ ಪಾಠಯ್ತಾಂ. ಆಮ್ಚ್ಯಾ ವಾಡ್ಯಾಂತ್ ಅಸೊಚ್ ಸಹಕಾರ್, ಮೆತೆರ್ಪಣ್ ಆನಿ ಸಾಂಗಾತ್ಪಣ್ ವಾಡೊಂದಿ ಆನಿ ಚಡೊಂದಿ. ಆಮಿಂ ಸರ್ವಾಂ ಎಕಾ ಕಾಳ್ಜಾಚಿಂ ಆನಿಂ ಎಕಾ ಮನಾಚಿಂ ಜಾವ್ನ್ ವಾವುರ್ಯಾಂ ಆನಿ ದೆವಾಚಿಂ ವಿಂಚ್ಣಾರ್ ಆಶೀರ್ವಾದಾಂ ಮಾಗೊನ್ ಘೆವ್ಯಾಂ. ಸಾಂ ಲೊರೆಸ್ ಆಮ್ಕಾಂ ರಾಕೊಂದಿ, ಸಾಂಬಾಳುಂದಿ, ಬರಿ ಭಲಾಯ್ಕಿ ದೀಂವ್ದಿ ಮ್ಹಣ್ ಮ್ಹಜೆಂ ಮಾಗ್ಣೆಂ ಜಾವ್ನಾಸಾ. ಸರ್ವಾಂಕ್ ದೇವ್ ಬರೆಂ ಕರುಂ. ■

'ಆಮ್ಚೆಂ ಅತ್ತೂರ್' ಜಾಹೀರಾತಾಂಚಿ ದರ್ :

BACK COVER PAGE COLOUR	: 4000.00
BACK COVER INSIDE FULL PAGE (COLOR)	: 3000.00
FRONT COVER INSIDE FULL PAGE (COLOUR)	: 3000.00
INNER FULL PAGE (COLOUR)	: 2500.00
INNER HALF PAGE (COLOUR)	: 1500.00
BLACK & WHITE FULL PAGE	: 1000.00
BLACK & WHITE ½ PAGE	: 600.00
BLACK & WHITE ¼ PAGE	: 400.00

ಲಗ್ನಾ ಜಿವಿತಾಚೆ ಉಲ್ಲಾಸ್

ಮರಿಟ ಆನಿ ಸುನಿಲ್

ಲಗ್ನ್ : 28–12–2018

ಉಲ್ಲಾಸ್ ತುಮ್ಕಾಂ ತುಮ್ಚಾ ಲಗ್ನಾ ಜಿಣ್ಯೆಂತ್
ಸಂತೊಸ್ ಸಮಾಧಾನ್ ತುಮ್ಚ್ಯಾ ಜಿಣ್ಯೆ ಪಯ್ಣಾಂತ್
ವಾರೆಂ ವಾದಾಳಾ ಮಧೆಂ ವ್ಹರಾ ಸುಧಾರುನ್
ಆದರ್ಶ್ ಜೊಡೆಂ ಜಾವ್ನ್ ರಾವಾ ಎಕ್ವಟಾನ್

ಶುಭಾಶಯ್ ಪಾಟಯ್ತಾತ್ :

ಡ್ಯಾಡಿ ಆನಿ ಮಾಮ್ಮಿ : ಮೌರಿಸ್ ಆನಿ ಅನಿತಾ ಪಿಂಟೊ
ಭಯ್ಣ್ : ಮೆಲ್ವಿಟಾ ಪಿಂಟೊ
ಭಾವ್ : ಮರ್ವಿನ್ ಪಿಂಟೊ ಆನಿ ಸರ್ವ್ ಕುಟ್ಮಾಚಿಂ
ಗುಂಡ್ಯಡ್ಕ, ಅತ್ತೂರು

ಲಗ್ನಾ ಜಿವಿತಾಚೆ ಉಲ್ಲಾಸ್.

ಡ್ಯಾಗ್ನಿ

ಓನಾ

ಲಗ್ನ್ : 07-01-2019

ಜನವರಿಚಾ 7 ತಾರಿಕೆರ್ ಸಾಂ. ಲೊರೆಸ್ ಬಾಸಿಲಿಕಾಂತ್ ಲಗ್ನಾ ಬಾಂಧಾಂತ್ ಎಕ್ವಟ್ಲೆಲ್ಯಾ ತುಮ್ಕಾಂ ಲಗ್ನಾ ಜಿವಿತಾಂತ್ ಸುಖ್ ಸಂತೊಸ್, ಬರಿ ಭಲಾಯ್ಕಿ ಆನಿ ದೆವಾಚಿಂ ದಿಂಬ್ಡ್ಯಾರ್ ಆಶೀರ್ವಾದಾಂ ಮಾಗ್ತಾಂವ್.

ಡ್ಯಾಗ್ನಿಚಿಂ
ಮಾಮ್ಮಿ ಆನಿ ಡ್ಯಾಡಿ : ಅಡ್ವಿನ್ ಆನಿ ಫೆಲಿಕ್ಸ್ ಫೆರ್ನಾಂಡಿಸ್
ಭಾವ್ : ಡೆನ್ಜಿಲ್ ಫೆರ್ನಾಂಡಿಸ್
ಕುಂಟಲ್ಪಾಡಿ ಎ ವಾಡೊ
ಓನಾಚಿ ಮಾಮ್ಮಿ : ಫ್ಲೋರಾ ಕಸ್ತಲೀನೊ, ಮಂಗ್ಳುರ್
ಕುಟ್ಮಾಚಿಂ ಆನಿ ಮೊಗಾಚಿಂ

ಲಗ್ನಾಚೆ ಉಲ್ಲಾಸ್

ಜೀವನ್

ಆನಿ

ಪ್ರೆನಿಟಾ

ಲಗ್ನ್ : 31-12-2018

31-12-2018ವೆರ್ ಸಾಂ ಲೊರೆಸ್
ಬಾಸಿಲಿಕಾಂತ್ ಲಗ್ನಾ ಬಾಂಧಾಂತ್ ಎಕ್ವಟ್ಲೆಲ್ಯಾ
ತುಮ್ಕಾಂ ಲಗ್ನಾ ಜಿವಿತಾಚೆ ಉಲ್ಲಾಸ್
ಪಾಟಯ್ತಾಂವ್.

ಜೀವನಾಚಿಂ
ಮಾಮ್ಮಿ ಆನಿ ಡ್ಯಾಡಿ : ಲಿಲ್ಲಿ ಆನಿ ಜೇಮ್ಸ್ ಪಿರೇರಾ
ಕುಂಟಲ್ಪಾಡಿ ಎ ವಾಡೊ, ಅತ್ತೂರು
ಪ್ರೆನಿಟಾಚಿಂ
ಮಾಮ್ಮಿ ಆನಿ ಡ್ಯಾಡಿ : ಐರಿನ್ ಆನಿ ಎಡ್ವರ್ಡ್ ಪಿಂಟೊ
ಪರಪ್ಪಾಡಿ ಫಿರ್ಗಜ್
ಆನಿ ಸರ್ವ್ ಕುಟ್ಮಾದಾರಾಂ

ಲಗ್ನಾಚೆ ಹಾರ್ದಿಕ್ ಉಲ್ಲಾಸ್

ನಿಕ್ಸನ್ ಆನಿ ಕ್ರಿಸ್ಟಲ್

ಲಗ್ನ್ : 14–01–2019

ತುಮಿ ಸುರು ಕೆಲ್ಲೆಂ ಲಗ್ನಾ ಜಿವಿತ್ ಶಾಭಿತ್ ಸೊಭಿತ್ ಜಾಂವ್
ದೇವ್ ಆಪ್ಲ್ಯಾ ವಿಂಚ್ಣಾರ್ ಬೆಸಾಂವಾಂನಿ ತುಮ್ಕಾಂ ನೆಟಂವ್
ತುಮಿ ಮಾಗ್ಲ್ಲೆಂ ಆನಿ ಆಶೆಲ್ಲೆಂ ದೇವ್ ಫಾವೊ ಕರುಂ
ತುಮ್ಚೊ ಮೋಗ್ ಸದಾಂಚ್ ಜಿವೊ ಉರೊಂ

ಉಲ್ಲಾಸ್ ಪಾಟಯ್ತಾತ್
ನಿಕ್ಸನಾಚಿಂ
ಡ್ಯಾಡಿ ಆನಿ ಮಾಮ್ಮಿ : ಮೈಕಲ್ ಆನಿ ನ್ಯಾನ್ಸಿ ಕೋರ್ಡಾ
ಭಯ್ಣ್ : ಮೆಲ್ರಿಟ ಕೋರ್ಡಾ
ಅತ್ತೂರ್, ದೂಪದಕಟ್ಟೆ ವಾಡೊ
ಕ್ರಿಸ್ಟಲಾಚಿ
ಮಾಮ್ಮಿ : ಐರಿನ್ ಮತಾಯಸ್
ಭಾವ್ ಆನಿ ವೊನಿ : ನವೀನ್ ಆನಿ ರೊಶೆಲ್
ಭಾವ್ : ರಾಯನ್, ಪಾಂಗ್ಳಾ

ಸಂಪೂರ್ಣ್ ಕಾಲ್ಪನಿಕ್

ಮಿಯಾಂವ್....

ಲಿಯೊ ಸಿಕ್ವೇರಾ
ಗುಂಡ್ಯಡ್ಕಾ ವಾಡೊ

ಫಾಲ್ಯಾಂ ಆಮ್ಚಾ ಸ್ವೀಟಿಚೊ ತಿಸ್ರೊ ಜಲ್ಮಾ ದೀಸ್. ಆನಿ ಹ್ಯಾ ವೆಳಾರ್ ಘಡೊನ್ ಗೆಲ್ಲಿಂ ಘಡಿತಾಂ ಧರ್ ಧರ್ ಮ್ಹಣ್ ಉಡಾಸಾಕ್ ಯೆತಾತ್. ಮಿಯಾಂವ್.... ಆಮ್ಚಾ ಜಿಣ್ಯೆಂತ್ ಉಡಾಸ್ ಉರ್ಚೆ ತಸಲಿ ಮೊನ್ಸಾತ್.

ವ್ಹಯ್ ಪಾಂಚ್ ವರ್ಸಾಂ ಪಯ್ಲೆಂ ರಾಷ್ಟ್ರೀಕೃತ್ ಬ್ಯಾಂಕಾಂತ್ ಮಂಗ್ಳುರ್ ಶಾಖ್ಯಾಂತ್ ಅಸಿಸ್ಟೆಂಟ್ ಮೆನೇಜರ್ ಜಾವ್ನಾಸ್‌ಲ್ಲ್ಯಾ ಮ್ಹಾಕಾ, ತ್ಯಾ ಮಲೆನಾಡಾಚಾ ಬಾಳೆಹೊನ್ನೂರ್ ಬ್ರ್ಯಾಂಚಾಂತ್ ಮೆನೇಜರ್ ಬಡ್ತಿ ಮೆಳ್ಳಿ. ಘಾಟಾ ವಯ್ಲ್ಯಾ ತ್ಯಾ ಶಾಖ್ಯಾಕ್ ವೊಚೊಂಕ್ ಮನ್ ನಾತ್‌ಲ್ಲೆಂ ಜಾಲ್ಯಾರಿ ವಯ್ರ್ ಥಾವ್ನ್ ಆಯಿಲ್ಲೆಂ ಒರ್ಡರ್ ನಾಂ ಮ್ಹಣೊಂಕ್ ಮನ್ ಆಯ್ಕಾಲೆಂನಾಂ. ಕಿತ್ಯಾಕ್ ಪ್ರಮೋಶನಾಚೆಂ ಸವಾಲ್. ಏಕ್ ಪಾವ್ಟಿಂ ಜಾಯ್ನಾಂ ಮ್ಹಣ್ ಸೊಡ್ಲೆಂ ಜಾಲ್ಯಾರ್ ದುಸ್ರೆ ಪಾವ್ಟಿಂ ಮೆಳ್ಚೆಂಯಿ ನಾಂ. ತ್ಯಾ ಬಾಯ್ರ್ ಎಕ್ಸುರೊ ಆಸ್‌ಲ್ಲ್ಯಾ ಮ್ಹಾಕಾ ಖಂಯ್ ಜಾಲ್ಯಾರ್ ಕಿತೆಂ? ಬಾಯ್ಲ್ ಭುರ್ಗ್ಯಾಂಕ್, ಬಿಡ್ಗ್ ಬಿಚಾಣೆಂ ಕಾಣ್ಘೆವ್ನ್ ವೆಚೆ ಖಂತ್ ನಾತ್‌ಲ್ಲಿ. ಚಾರ್ ವಸ್ತುರಾಂಚಿ ಸಾಟ್ಲಿ ಪೊಟ್ಲಿ ಕಾಣ್ಘೆವ್ನ್ ಬಾಯ್ರ್ ಸರ್ಲೊಂ.

ಬಾಳೆಹೊನ್ನೂರ್ ಪೆಂಟೆಂತ್‌ಚ್ ಮ್ಹಾಕಾ ರಾಂವ್ಚ್ಯಾಕ್, ಏಕ್ ಸಿಂಗಲ್ ರೂಮ್ ಬ್ಯಾಂಕಾಚಾನಿಂಚ್ ಬಾಡ್ಯಾಕ್ ತಲಾಸ್ ಕರ್ನ್ ದವರ್‌ಲ್ಲೆಂ. ಥಂಯ್ಚ್ಯಾ ಸ್ಟಾಪಾಚಿ ಆನಿ ಗ್ರಾಹಾಕಾಂಚಿ ವಳಕ್ ಜಾಂವ್ಕ್, ಥೊಡೆ ದೀಸ್ ಲಾಗ್ಲೆ ಮ್ಹಾಕಾ. ಆನಿ ತ್ಯಾ ವೆಳಾರ್ ಕಾಪ್ಯೆ ತೊಟಾ ಸಾವ್ಕಾರ್ ಬೆಂಜಮಿನ್ ದೊಮೆಲಾಚಿ ವಳಕ್ ಜಾಲಿ. ತಶೆಂ ತಾಚಾ ಘರ್ಚಿ ಭೆಟ್‌ಯಿ ಕೆಲಿ. ಆನಿ ತ್ಯಾಚ್ಚ್ ವರ್ಸಾ ಕ್ರಿಸ್ಮಸಾಕ್ ದೊಮೆಲಾನ್ ಮ್ಹಾಕಾ ವತ್ತಾಯೆನ್ ದಿಲ್ಲೆಂ ಆಪೊಣೆಂ, ನಾಂ ಮ್ಹಣೊಂಕ್ ಜಾಲೆಂನಾ. ಸೊಬಿತ್ತ್ ಏಕ್ ಕೇಕ್ ಕಾಣ್ಘೆವ್ನ್ ತಾಂಚಾ ಘರಾ ಗೆಲೊಂ. ಆನಿ ತ್ಯಾ ವೆಳಾರ್ ತಾಚಾ ಕುಟ್ಮಾಚಿ ಲಾಗ್ಸಿಲ್ಯಾನ್ ವ್ಹಳೊಕ್ ಜಾಲಿ ಮ್ಹಾಕಾ. ಸಾವ್ಕಾರಾಚಿ ಪತಿಣ್ ಹೆಲೆನ್ ಬಾಯೆನ್ ಮ್ಹಾಕಾ ಬಾರಿಚ್ಚ್ ಸರ್ಬರಾಯ್ ಕೆಲಿ. ತ್ಯಾ ವೆಳಾರ್ ಬೆಂಗ್ಳುರಾಂತ್ ಶಿಕ್ಚಿಂ ತಾಂಚಿಂ ಭುರ್ಗಿಂ, ಮಾಲ್ಗಡೆಂ MBAಂತ್ ಶಿಕ್ಚೆಂ ಜೇನ್, ಆನಿ ಬಾರಾವೆಂತ್ ಶಿಕ್ಚೊ ಜೇಸನ್ ಸುಟ್ಯೆರ್ ಆಯಿಲ್ಲಿಂ. ತಾಂಚಾ ಸಾಂಗಾತಾ ಉಲವ್ನ್, ಖೆಳೊನ್, ಸಗ್ಳೊ ದೀಸ್ ಪಾಶಾರ್ ಕೆಲೊ. ಸಾಂಗಾತಾ ಆಮಿ ಎಕಾಮೆಕಾಚೆಂ ಮೊಬಾಯ್ಲ್ ನಂಬರ್‌ಯಿ ಕಾಣ್ಗೆಲೆಂ.

ಅಶೆಂ ಸವ್ಕಾಸ್ ಮೊಬಾಯ್ಲಾರ್‌ಚ್ಚ್ ಹಾಂವ್ ಆನಿ ಜೇನ್ ಮೊಗಾರ್ ಪಡ್ಲ್ಯಾಂವ್. ದೋನ್ ಪಾವ್ಟಿಂ ತಾಂಚಾ ಬೆಂಗ್ಳುರಾಂತ್ಲ್ಯಾ ಫ್ಲ್ಯಾಟಾಕಿ ಪಾವ್ಲೊಂ ಹಾಂವ್. ಭಾವ್–ಭಯ್ಣ್ ಸಾಂಗಾತಾ ರಾವ್ತಾಲಿಂ. ಅಶೆಂ ಆಮ್ಚೊ ಮೋಗ್ ಘರ್ಚ್ಯಾಂಕಿ ಕಳಿತ್ ಜಾಲೊ. ತಾಂಕಾಂಯ್ ಖುಶಿ ಜಾಲಿ. ಕಾಂಯಿಂಚ್ ಅಡ್ಕಳ್ ಹಾಡ್‌ಲ್ನಾಂ ತಾಣಿಂ. ಮಂಗ್ಳುರ್ಚಾ ಜೆಪ್ಪುಂತ್ ತಾಂಕಾಂ ಬೊಂಗ್ಲೊ ಆಸ್‌ಲ್ಲ್ಯಾನ್, ಕ್ರಿಸ್ಮಸಾ ವೆಳಾರ್ ಆಮ್ಚೆಂ ಕಾಜಾರ್ ಮಂಗ್ಳುರಾಂತ್ ಭಾರಿಚ್ಚ್ ಗದ್ದಳಾಯೆನ್ ಜಾಲೆಂ. ಹಾಂವ್ ತೊಟಾ ಸಾವ್ಕಾರಾಚೊ ಜಾಂವಂಯ್ ಜಾಲೊಂ.

ಅಶೆಂ ಆಸ್ತಾಂ ಬಾಳೆಹೊನ್ನೂರ್ ಪೆಂಟೆಂತ್ ಏಕ್ ಘರ್ ಜಾಗೊ ಮೊಲಾಕ್ ಕಾಣ್ಘೆವ್ನ್, ಘರ್ ದುರುಸ್ತಿ ಕರ್ನ್ ಧುವೆಕ್ ಗಿಪ್ಟ್ ದಿಲೆಂ ತಾಚಾ ಡ್ಯಾಡಿನ್. ಆಮ್ಚಿ ವಸ್ತಿ ಆತಾಂ ತ್ಯಾ ನವ್ಯಾ ಘರಾಂತ್ ಜಾಲಿ. ವರ್ಸಾ ಭಿತರ್ ಆಮ್ಕಾಂ ಸ್ವೀಟಿ ಜಲ್ಮಾಲೆಂ. ಸ್ವೀಟಿ ಆಮ್ಚಾ ಸಗ್ಳ್ಯಾ ಕುಟ್ಮಾಕ್ ಮಾಣಿಕ್ ಕಶೆಂ ಜಾಲೆಂ. ತ್ಯಾಚ್ಚ್ ಸಂತೊಸಾನ್ ಜೇನಾಚಾ ಡ್ಯಾಡಿನ್ ಗೊಯಾಂತ್ಲ್ಯಾ ಮಹೇಂದ್ರ ಕ್ಲಬ್ಬಾಂತ್ ಸ್ವೀಟಿಚಾ ನಾಂವಾರ್ ಮೆಂಬರ್‌ಶಿಪ್ ಕಾಣ್ಫೆಲೆಂ. ಆನಿ ತ್ಯಾಚ್ಚ್ ಕ್ಲಬಾಂತ್ ಸ್ವೀಟಿಚೊ ಪಯ್ಲೊ ಜಲ್ಮಾ ದೀಸ್ ಆಚರಣ್ ಕರ್ಚಾಕ್ ಸಗ್ಳ್ಯಾ ಕುಟ್ಮಾ ಸಮೇತ್ ಆಮಿ ಥಂಯ್ಸರ್ ಪಾವ್ಲ್ಯಾಂವ್. ಸ್ವೀಟಿಚಾ ಬರ್ತ್ ಡೇಚಿ ಸಗ್ಳಿ ತಯಾರಿ ಜಾವ್ನ್ ಆದ್ಲೆ ದೀಸ್ ಸಾಂಜೆರ್ ಸ್ವಿಮಿಂಗ್‌ಫೂಲಾ ದೆಗೆರ್

ಬೊಸೊನ್ ಗಜಾಲಿ ಕರ್ನ್ ಆಸ್ತಾನಾಂ ಆಮ್ಚ್ಯಾ ಕದೆಲಾ ಪೊಂದಾ ಎಕ್ ಸೊಬಿತ್ತ್ ಮಾಜ್ರಾಚೆಂ ಪೀಲ್ ಮಿಯಾಂವ್, ಮಿಯಾಂವ್ ಕರ್ನ್ ಆಸ್‌ಲ್ಲೆಂ. ಆಮ್ಚ್ಯಾ ಸ್ವೀಟಿಕ್ ತೆಂ ಬಾರಿಚ್ಚ್ ಬರೆಂ ಲಾಗ್ಲೆಂ. ತಾಣೆಂಯ್ ತಾಚಾ ಬರಿಚ್ಚ್ ಮಿಯಾಂವ್, ಮಿಯಾಂವ್ ಕರುಂಕ್ ಸುರು ಕೆಲೆಂ. ತಾಣೆಂ ಬಿಸ್ಕಿಟ್ ಖಾತಾನಾಂ ತ್ಯಾ ಮಾಜ್ರಾ ಪಿಲಾಕಿ ದಿತಾಲೆಂ. ರಾತಿಂ ರೂಮಾಕ್ ವೆತಾನಾಂ ತಾಕಾಯ್ ವರ್ಯಾಂ ಮ್ಹಣ್ ಹಟ್ ದರಿಲಾಗ್ಲೆಂ. 'ವ್ಹಳೊಕ್ ಪಾಳೊಕ್ ನಾತ್‌ಲ್ಲೆಂ ಮಾಜಾರ್ ಕಶೆಂ ಸಾಂಗಾತಾ ವರ್ಚೆಂ' ಮ್ಹಣಾಲೊ ಡ್ಯಾಡಿ. ಜಾಲ್ಯಾರಿ ತೆಂ ಮಾಜ್ರಾ ಪೀಲ್ ಆಮ್ಚ್ಯಾ ಪಾಟ್ಲ್ಯಾನ್ ಪಾಟ್ಲ್ಯಾನ್ ಆಯ್ಲೆಂ. ತಾಕಾ ರೂಮಾ ಭಿತರ್ ಕಾಣ್ಗೆಂವ್ಕ್ ಸ್ವೀಟಿನ್ ಮಸ್ತು ಹಟ್ ಕೆಲೆಂ, ಜಾಲ್ಯಾರಿ ಆಮಿ ತ್ಯಾ ದೀಸ್ ತಾಕಾ ರೂಮಾ ಬಾಯ್ರ್‌ಚ್ಚ್ ದವರ್ಲೆಂ.

ದುಸ್ರೆ ದೀಸ್ ಸಕಾಳಿಂ ಉಟೊನ್ ಪಳೆತಾನಾ ಬಾಗ್ಲಾಚಾ ಬಾಯ್ಲ್ಯಾನ್ ಘಾಲ್ಲ್ಯಾ ಮ್ಯಾಟಾರ್ ನಿದ್ಲಾಂ. ಥಂಯ್ಚ್ ತಾಕಾ ಖಾಂವ್ಕ್ ದಿಲೆಂ ಸ್ವೀಟಿನ್. ಸ್ವೀಟಿಚಾ ಬರ್ತ್‌ಡೇಚಾ ಫಂಕ್ಷನಾ ಉಪ್ರಾಂತ್ ರಾತಿಂ ಸ್ವೀಟಿಚಾ ವತ್ತಾಯೆಕ್ ಮಿಯಾಂವ್ಕ್ ಏಕ್ ನವೊ ಸಾಂದೊ ಜಾವ್ನ್ ಆಮ್ಚ್ಯಾ ರೂಮಾಂತ್ ಭಿತರ್ ಕಾಣ್ಘೆಲೆಂ. ತ್ಯಾ ವರ್ವಿಂ ಸ್ವೀಟಿಕ್ ಬಾರಿಚ್ಚ್ ಖುಶಿ ಜಾಲಿ. ಸ್ವೀಟಿ ಮಿಯಾಂವ್ ಮಿಯಾಂವ್ ಮ್ಹಣ್ ಆಪಯ್ತಾ ದೆಕುನ್, ಆಮಿಂಯಿ ತಾಕಾ ಮಿಯಾಂವ್ ಮ್ಹಣ್ ನಾಂವ್ ದವರ್ಲೆಂ. ಪಾಟಿಂ ಬಾಳೆಹೊನ್ನೂರ್ ಯೆತಾನಾಂ ಮಿಯಾಂವ್ಕ್ ಆಮ್ಚ್ಯಾ ಗಾಡ್ಯೆರ್ ಘಾಲ್ನ್ ಹಾಡ್ನ್ ಆಯ್ಲ್ಯಾಂವ್.

ಸ್ವೀಟಿಚಾ ದುಸ್ರ್ಯಾ ಬಡ್ಡೆಚೊ ಆದ್ಲೊ ದೀಸ್. ಘರಾಚಾ ಪಾಟ್ಲ್ಯಾನ್ ಆಸ್‌ಲ್ಲ್ಯಾ ಗಾರ್ಡಾನಾಂತ್ ಜುಲ್ಲಾಚೆರ್ ಬೊಸೊನ್ ದಲೊನ್ ಆಸ್‌ಲ್ಲಿಂ ಜೇನ್ ಆನಿ ಸ್ವೀಟಿ. ಕಾಮಾಚಾ ಚೆಡ್ವಾನ್ ಲ್ಯಾಂಡ್ ಲೈನಿರ್ ಫೊನ್ ಆಸಾ ಮ್ಹಣ್ ಸಾಂಗ್ತಾನಾಂ, ಕಾಮಾಚಾ ಚೆಡ್ವಾಕ್ ಥಂಯ್ಚ್ ರಾವೊಂಕ್ ಸಾಂಗೊನ್ ಜೇನ್ ಭಿತರ್ ಗೆಲೆಂ. ಕಾಮಾಚೆಂ ಚೆಡುಂ ತೆಣೆಂಚ್ ಆಸ್‌ಲ್ಲಿಂ ಫುಲಾಂ ಖುಂಟ್ಚಾರ್ ಪಡ್ಲೆಂ. ಆನಿ ಹ್ಯಾ ವೆಳಾರ್ ಏಕ್ ಹಳ್ತಾಚೊ ಸೊರೊಪ್ ಜುಲ್ಲಾಚಾ ಪೊಂದಾ ಜಿಡೆಂ ಪುಲೊನ್ ಜುಲ್ಲಾ ದಲ್‌ಲ್ಲೆ ಬರಿಚ್ಚ್ ತಾಚೆಯಿ ತಕ್ಲಿ ಹಿಶಿನ್ ತಿಶಿನ್ ಘುಂವ್ಡಾವ್ನ್ ಆಸ್‌ಲ್ಲೊ. ಆನಿ ಹ್ಯಾಚ್ಚ್ ವೆಳಾರ್ ಬಾಯ್ರ್ ಆಯಿಲ್ಲ್ಯಾ ಜೇನಾನ್ ಅಕ್ಲಾಸಾನ್ ಮಾರ್‌ಲ್ಲ್ಯಾ ಬೊಬೆಕ್ ಖಂಯ್ಸಿ ಆಸ್‌ಲ್ಲೆಂ ಮಿಂಯಾಂವ್ ದಾಂವೊನ್ ಆಯ್ಲೆಂ. ಆಯಿಲ್ಲೆಂಚ್ ಸೊರ್ಪಾಕ್ ತಾಣೆಂ ದಾಪ್ಲಿ ಮಾರ್ಲಿ. ಸೊರ್ಪಾನ್ ಮಿಯಾಂವ್ಕ್ ಖೊಂಚ್ ಮಾರ್ಲಿ. ಆಶೆಂ ತಾಂಚೆ ಮದೆಂ ಥೊಡೆಂ ಜಗ್ಡೆಂ ಚಲೊನ್ ಆಸ್ತಾನಾಂ ಬಾಳ್ ಸ್ವೀಟಿ ತಾಚೆ ಇತ್ಲ್ಯಾಕ್ ಜುಲ್ಲಾಚೆರ್ ಖೆಳೊನ್ ಆಸ್‌ಲ್ಲೆಂ.

ನಿಮಾಣೆಂ ಸೊರ್ಪಾನ್ ಮಾಜ್ರಾಕ್ ಚಾಬೊನ್ ದರ್ತಾನಾಂ, ಮಾಜ್ರಾನಿ ಸೊರ್ಪಾಕ್ ದಾವ್ಲ್ಯಾನಿ ಆನಿ ತೊಂಡಾಂತ್ ಚಾಬೊನ್ ದರ್ನ್ ದೊಗಾಂಯ್ ಥೊಡೊ ವೇಳ್ ಹುಳ್ವಳೊನ್ ಮಾಗಿರ್ ದೊಗಾಂಯ್ ಥಂಡ್ ಜಾವ್ನ್ ಆಯ್ಲಿಂ. ಮೊರ್ತಾನಾಂ ಜಾಲ್ಯಾರಿ ಮಿಯಾಂವ್ನ್ ಸೊರ್ಪಾಕ್ ಸೊಡುಂಕ್ನಾಂ. ಆಪ್ಲೊ ಜೀವ್ ದೀಂವ್ನ್ ಜಾಲ್ಯಾರಿ, ಶಿತ್ ದಿಲ್ಲ್ಯಾ ಬದ್ಲಾಕ್ ತಾಣೆಂ ಆಪ್ಲೊ ಜೀವ್ ದಿಲ್ಲೊ. ಜೇನ್ ಸ್ವೀಟಿಕ್ ಕಾಣ್ಗೆವ್ನ್ ಘರಾ ಭಿತರ್ ದಾಂವ್ಲೆಂ.

ನಿಜಾಯ್ಕಿ ಮನಿಸ್ ಜಾಲ್ಯಾರಿ ಕೆಲ್ಲೊ ಉಪ್ಕಾರ್ ವಿಸ್ರತ್, ಉಪ್ಕಾರ್ ಪಾಟಿಂ ದೀಜೆ ಪಡಾತ್ ಮ್ಹಳ್ಳ್ಯಾ ಭಿಂಯಾನ್ ತೊಂಡ್ ಘುಂವ್ಡಾವ್ನ್ ಚಲಾತ್. ಪೂಣ್ ಮನ್ಜಾತ್ ತಶಿ ನಂಯ್. ಆಮಿ ಪೊಸುಲ್ಲಿಂ ಸುಣಿಂ, ಮಾಜ್ರಾಂ ಆಮ್ಚಿ ಸದಾಂ ಜತನ್ ಘೆತಾತ್. ಜೀವ್ ದೀವ್ನ್ ಜಾಲ್ಯಾರಿ ತಿಂ ರೂಣ್ ಫಾರಿಕ್ ಕರುಂಕ್ ಪಾಟಿಂ ಸರಾನಾಂತ್. ಭುಗ್ರ್ಯಾಂ ಪ್ರಾಸ್ ಮನ್ಜಾತಿ ಆಮ್ಕಾಂ ಪಾಟಿಂ ಮೋಗ್ ದಿತಾತ್. ಮನ್ಜಾತಿಂಚೊ ಆಮಿ ಮೋಗ್ ಕರ್ಯಾಂ. ತ್ಯಾ ವರ್ವಿಂ ಆಮ್ಕಾಂಯ್ ಭಲಾಯ್ಕಿ ಮೆಳ್ತೆಲಿ.

ಡ್ರಾಯಿಂಗ್ ಕೊರ್ನರ್

● ಮೆನಿಟಾ ಫೆರ್ನಾಂಡಿಸ್,
ಪಂಜೊಟ್ಟು ವಾಡೊ

ಪಂಜೊಟ್ಟು ವಾಡ್ಯಾಚೊ ದೀಸ್

● ವೆನಿಲ್ಡಾ ಮಾರ್ಟಿಸ್
ಪಂಜೊಟ್ಟು ವಾಡೊ

ಸ್ಥಳೀಯ್ ಪವಿತ್ರ್ ಸಭೆಚೊ ಮುಳಾವೊ ಭಾಗ್ ಜಾವ್ನಾಸ್ಚೊ ವಾಡೊ ಎಕಾ ಫಿರ್ಗಜ್ ಕುಟ್ಮಾಚಾ ವಾಡಾವಳಿಂತ್ ಪ್ರಮುಖ್ ಭಾಗ್ ಘೆತಾ. ಜಶೆಂ ಸಬಾರ್ ಘಾಂಟೆ ಸಾಂಗಾತಾ ಮೆಳೊನ್ ಎಕಾ ರುಕಾಚಿ ಸೊಭಾಯ್ ಚಡಯ್ತಾತ್ ತಶೆಂ ಸಬಾರ್ ವಾಡೆ ಸಾಂಗಾತಾ ಮೆಳೊನ್ ಫಿರ್ಗಜ್ ಕುಟ್ಮಾಕ್ ಸೊಭಾಯ್ ಆನಿ ಬಳ್ ದಿತಾತ್. ಲ್ಹಾನ್ ಕ್ರೀಸ್ತಾಂವ್ ಸಮುದಾಯ್ ಪ್ರಾರಂಭ್ ಜಾಲ್ಯಾ ಉಪ್ರಾಂತ್ ವಾಡ್ಯಾಚೊ ಮಹತ್ವ್ ಚಡ್ಲಾ. ಸಗ್ಳೊ ವಾಡೊಚ್ ಏಕ್ ಕುಟಾಮ್ ಮ್ಹಳ್ಳೆಂ ಚಿಂತಾಪ್ ಆಯ್ಲಾಂ.

ಹ್ಯಾಚ್ ಚಿಂತ್ಪಾಚಾ ಆಧಾರಾರ್, ವಾಡ್ಯಾಚೊ ಎಕ್ವಟ್ ಪಾಚಾರುಂಕ್ ಆನಿ ಬಳ್ವಂತ್ ಕರುಂಕ್ ವಾಡ್ಯಾಚಾ ದಿಸಾಚೆಂ ಆಚರಣ್ ಆಮ್ಕಾಂ ಕುಮೊಕ್ ಕರ್ತಾ. ಪಂಜೊಟ್ಟು ವಾಡ್ಯಾಗಾರಾಂನಿ ಸಬಾರ್ ತೇಂಪಾ ಉಪ್ರಾಂತ್ ಆಪ್ಲೊ ವಾಡ್ಯಾಚೊ ದೀಸ್ ಆಚರಣ್ ಕರ್ನ್ ಸಂತೊಸ್ ಆನಿ ಎಕ್ವಟ್ ಪಾಚಾರ್ಲೊ. ಹ್ಯಾಚ್ ಎಪ್ರಿಲಾಚಾ 29 ತಾರಿಕೆರ್ ಸೊಮಾರಾ ಸಾಂಜೆರ್ ಆಮಿ ಸರ್ವ್ ವಾಡ್ಯಾಗಾರಾಂ ಮಾನೆಸ್ತ್ ದಾನಿಯೆಲ್ ದಾಂತಿಚಾ ಘರಾ ವಾಡ್ಯಾ ದಿಸಾಚ್ಯಾ ಆಚರಣಾ ಖಾತಿರ್ ಸಂತೊಸಾನ್ ಸಾಂಗಾತಾ ಮೆಳ್ಯಾಂವ್. 5:30 ವರಾರ್ ಮಿಸಾಚಾ ಬಲಿದಾನಾ ಸಂಗಿಂ ವಾಡ್ಯಾ ದಿಸಾಚಾ ಆಚರಣಾಚಿ ಸುರ್ವಾತ್ ಕೆಲಿ.

ಮಿಸಾ ಉಪ್ರಾಂತ್ ಥಂಡ್ ಪೀವನ್ ಸ್ವೀಕಾರ್ ಕರ್ನ್ ಮಟ್ವೆಂ ವೆದಿ ಕಾರ್ಯೆಂ ಆಸಾ ಕೆಲ್ಲೆಂ. ಶ್ರೀಮತಿ ನೀತಾ ಫೆರ್ನಾಂಡಿಸಾನ್ ವಾಡ್ಯಾಚಿ ವರ್ದಿ ಸಾದರ್ ಕೆಲಿ. ಪಾಟ್ಲ್ಯಾ ಸಾಡೆಇಕ್ರಾ ವರ್ಸಾಂ ಥಾವ್ನ್ ಗುರ್ಕಾರ್ ಜಾವ್ನ್ ಸೆವಾ ದಿಂವ್ಚ್ಯಾ ಮಾನೆಸ್ತ್ ರೊನಾಲ್ಡ್ ಮಸ್ಕರೇನ್ಹಸಾಕ್ ವಾಡ್ಯಾಗಾರಾಂ ತರ್ಫೆನ್ ಮಾನ್ ಕೆಲೊ. ವೆದಿ ಕಾರ್ಯಾ ಉಪ್ರಾಂತ್ ಮಟ್ವೆಂ ಮನೋರಂಜನ್ ಕಾರ್ಯಕ್ರಮ್ ಆಸಾ ಕೆಲ್ಲೆಂ. ಮೆಲ್ವಿನ್ ಕಸ್ತಲೀನೊನ್ ಖೆಳ್ ಚಲವ್ನ್ ವ್ಹೆಲೆ. ವಾಡ್ಯಾಂತ್ಲ್ಯಾ ಯುವಜಣಾಂನಿ ನಾಟ್ಕುಳೊ ಪ್ರದರ್ಶನ್

ಕೆಲೊ. ಅಕ್ರೇಕ್ ಸರ್ವಾಂಕ್ ಸಾಂಗಾತ್ಪಣಾಚೆಂ ಜೆವಾಣ್ ಆಸಾ ಕೆಲ್ಲೆಂ.

ಆಮ್ಚ್ಯಾ ವಾಡ್ಯಾ ದಿಸಾಚಾ ಹ್ಯಾ ಸಂಭ್ರಮಾಂತ್ ಫಿರ್ಗಜ್ ಯಾಜಕ್ ಮಾ। ಬಾ। ಜೋರ್ಜ್ ಡಿ'ಸೋಜಾ, ಸಹಾಯಕ್ ಯಾಜಕ್ ಮಾ। ಬಾ। ಜೆನ್ಸಿಲ್ ಆಳ್ವಾ, ವಸ್ತಿ ಯಾಜಕ್ ಮಾ। ಬಾ। ಲೊರೆನ್ಸ್ ಮಾರ್ಟಿಸ್ ಸಂಗಿಂ ಅಟ್ರಾ ಆಯೋಗಾಂಚೊ ಸಂಯೋಜಕ್ ಮಾನೆಸ್ತ್ ರಿಚಾರ್ಡ್ ಪಿಂಟೊ, ಲ್ಹಾ. ಕ್ರಿ. ಸಮುದಾಯಾಚಿ ಫಿರ್ಗಜ್ ಸಂಚಾಲಕಿ ಮಾನೆಸ್ತಿಣ್ ಪಾವ್ಲಿನ್ ಕ್ರಾಸ್ತಾ, ಸಬಾರ್ ವಾಡ್ಯಾಂಚೆ ಗುರ್ಕಾರ್, ಲ್ಹಾ. ಕ್ರಿ. ಸಮುದಾಯಾಚಿಂ ಪ್ರೇರಕಾಂ ಆನಿ ವ್ಹಡಾ ಸಂಖ್ಯಾನ್ ವಾಡ್ಯಾಗಾರಾಂ ಹಾಜರ್ ಆಸ್ಲ್ಲಿಂ. ಗುರ್ಕಾರ್ ರೊನಾಲ್ಡ್ ಮಸ್ಕರೇನ್ಹಸಾನ್ ಸರ್ವಾಂಕ್ ಯೆವ್ಕಾರ್ ಮಾಗ್ಲೊ. ಪ್ರತಿನಿಧಿ ಲೋನಾ ಡಿ'ಸೋಜಾನ್ ಸರ್ವಾಂಚೊ ಉಪ್ಕಾರ್ ಭಾವುಡ್ಲೊ. ವೆನಿಲ್ಡಾ ಮಾರ್ಟಿಸಾನ್ ಕಾರ್ಯೆಂ ಚಲಯ್ಲೆಂ. ಅಶೆಂ ವಾಡ್ಯಾಚೊ ದೀಸ್ ಆಮ್ಕಾಂ ಸರ್ವಾಂಕ್ ಸಾಂಗಾತಾ ಹಾಡುಂಕ್, ಆಮ್ಚೊ ಎಕ್ವಟ್ ಆನಿ ಸಂಬಂಧ್ ಚಡೊಂಕ್ ಕಾರಣ್ ಜಾಲೊ.

ಗೊಡ್ಸಾಣ್

● ಅನಿಲ್ ನೊರೋನ್ಹಾ
ಬೈದಾಳ್ ಅತ್ತೂರ್

ಆಪ್ಲ್ಯಾ ಮೌಶೆಚಾ ರೋಸಾಚೆಂ ಕಾರ್ಯೆಂ, ಲಗ್ನಾಗ್ ದೇಡ್ ವರ್ಸಾಚಿ ಧುವ್ಡಿ ಹಾಜರ್ ಆಸ್‌ಲ್ಲಿ. ಲ್ಹಾನ್ ಭುರ್ಗಿಂ ಹಟ್ ಕರ್ತಾತ್‌ಚ್. ಪೂಣ್ ಹ್ಯಾ ಧುವ್ಡೆಚೆಂ ರಡ್ಣೆಂ ಎಕಾ ವರಾಚೆಂ ಜಾಲ್ಯಾರೀ ಥಾಂಬ್ಚೆ ಬರಿ ದಿಸಾನಾತ್ಲೆಂ. ಕಾರ್ಯಾಕ್ ಹಾಜರ್ ಆಸ್‌ಲ್ಲಿಂ ಸಯ್ರಿಂ ಹ್ಯಾ ಭುರ್ಗ್ಯಾಕ್ ಸಮಾಧಾನ್ ಕರ್‍ನ್ ಥಕ್‌ಲ್ಲಿಂ. ಕಾರ್ಯೆಂ ಜಾಲೆಂ. ಜೆವ್ಣಾಕ್ ಪಂಗ್ತಿ ಘಾಲ್ಯೊ. ಸಗ್ಳಿಂ ಜೆವ್ಣಾಕ್ ಬಸ್ಲಿಂ. ಜೆವ್ಣಾಕ್ ಬಸ್‌ಲ್ಲ್ಯಾ ಥಂಯ್‌ಯೀ ಹ್ಯಾ ಭುರ್ಗ್ಯಾಚೆಂ ರಡ್ಣೆ ಚಾಲುಚ್ ಆಸ್‌ಲ್ಲೆಂ. ಶಿತಾಚೆಂ ಜೆವಾಣ್ ಜಾಲೆಂ. ಅಕ್ರೇಕ್ ವೋರ್ನ್ ವಾಡ್ತೆಲ್ಯಾನ್ ವೋರ್ನ್ ವಾಡ್ಲೆಂ. ಇಲ್ಲೆಶೆಂ ವೋರ್ನ್ ಕಾಡ್‍ನ್ ಹ್ಯಾ ರಡ್ಚ್ಯಾ ಭುರ್ಗ್ಯಾಕ್ ಚಾಕಯಿಲ್ಲೆಂಚ್ "ಹಾಂ ಮಾಂಯ್ ಗೋಡ್ ಆಸಾ" ಮ್ಹಣ್ ಉದ್ಗಾರ್ತಾನಾ ರಡ್ಣೆಂ ರಾವ್‌ಲ್ಲೆಂ ಆನಿ ಸಗ್ಳ್ಯಾ ಸಯ್ರ್ಯಾಂಚಾ ತೋಂಡಾರ್ ಹಾಸೊ ಉದೆಲ್ಯೊ. ಹೆಂ ಏಕ್ ನೀಜ್ ಘಡಿತ್ ತರೀ ತೆದಾಳಾ ಮ್ಹಾಕಾ ಹೆಂ ಕಾಂಯ್ ವಿಶೇಷ್ ಮ್ಹಣ್ ದಿಸಾನಾತ್ಲೆಂ, ತರೀ ಆತಾಂ ಹಾಂವ್ ಚಿಂತ್ತಾಂ ಕಿತೆಂ ಹ್ಯಾ ಗೊಡ್ಸಾಣೆಚಿ ಸಕತ್. ಲ್ಹಾನ್ ಭುರ್ಗ್ಯಾಂಕ್ ಚಡ್ ಕರ್‍ನ್ ಹಟ್ ಕೆಲ್ಲ್ಯಾ ವೆಳಾರ್, ಪಡೊನ್ ಮಾರ್ ಜಾಲ್ಲ್ಯಾ ವೆಳಾರ್ ತಾಂಚೆಂ ರಡ್ಣೆಂ ಥಾಂಬಂವ್ಕ್ ಪಯ್ಲೆಂ ವಕಾತ್ ಮ್ಹಳ್ಯಾರ್ ಗೋಡ್ ವ ಸಾಕರ್. ಹಿ ಸಾಕರ್ ವ ಗೊಡ್ಸಾಣ್ ಮನ್ಶ್ಯಾಂಕ್ ಸಂತೊಸ್ ಆನಿ ಭಲಾಯ್ಕಿ ದೀಂವ್ಕ್ ಸಕ್ತಾ. ಕಿತ್ಯಾಕ್ ಆಮಿಂ ಕೆಲ್ಲೆಂ ಸರ್ವ್ ಖಾಣ್ ಜಿರ್ವಣ್ ಜಾವ್ನ್ ಗೊಡ್ಸಾಣೆಚಾ ರೂಪಾರ್ ರಗ್ತಾಕ್ ಮೆಳ್ತಾ. ಆನಿ ರಗ್ತಾಕ್ ಘಟಾಯ್ ದಿತಾ. ಪೂಣ್ ಚಿಂತಾ ಕರ್ಚೆ ವಿಷಯ್ ಮ್ಹಳ್ಯಾರ್ ಹಿ ಗೊಡ್ಸಾಣ್ಂಚ್ ಆಮ್ಚ್ಯಾ ಜಿವಾಕ್ ಏಕ್ ಪಿಡಾ ಜಾಂವ್ಕ್ ಪಾವ್ಲ್ಯಾ (ಡಯಾಬಿಟಿಸ್ ವ ಶುಗರ್). ಹಿ ಪಿಡಾ ಆತಾಂಚಾ ಖುಶಾಲ್ಭರಿತ್ ಸಂಸಾರಾಂತ್ ಜಿಯೆತೆಲ್ಯಾಂಕ್ ಏಕ್ ಖರ್ಗ್‌ಚ್ ಮ್ಹಣ್ ಚಿಂತ್ಯೆತ್. ಕಿತ್ಯಾಕ್ ಸಂಸಾರಾಂತ್ ಮ್ಹನಿಸ್ ಸಂತೊಸಾನ್, ಖುಶಾಲಾಯೆನ್ ಆನಿ ಆಪ್ಣಾಚೆ ಸ್ವ-ಖುಶೆ ಪ್ರಮಾಣೆಂ ಜಿಯೆಂವ್ಕ್ ಆಶೆತಾ.

ಆದ್ಲ್ಯಾಂಚೆ ಜೀವನ್ ಕಷ್ಟಾಂಚೆಂ ಜಾವ್ನಾಸ್‌ಲ್ಲೆಂ. ರುಚಿಕ್ ನ್ಹಯ್ ತರೀ ಪಕ್ವಾನಾಂ ನಾಂತ್ ತರೀ ಸಾಧೆಂ ಪೆಜೆಚೆಂ ಜೆವಾಣ್ ಸದಾಂಚೆಂ, ವೆಳಾರ್ ತಿಂ ಜೆವ್ತಾಲಿಂ ಆನಿ ವೆಳಾರ್ ತಿಂ ನೀದ್ ಕಾಡ್ತಾಲಿಂ. ದಿಸ್ಪಡ್ತೆಂ ತಾಂಚೆಂ ಕಾಮ್ ಕಷ್ಟಾಂಚೆಂ ಜಾವ್ನಾಸ್‌ಲ್ಲೆಂ. ತಶೆಂ ಜಾಲ್ಲ್ಯಾನ್ ತಾಂಕಾಂ ಹಿ ಪಿಡಾ ಭೋವ್‌ಚ್ ಉಣ್ಯಾ ಜಣಾಂಕ್ ಮ್ಹಣ್ ಸಾಂಗ್ಯೆತ್. ಆದಿಂ ಶುಗರಾಚಿ ಪಿಡಾ ಮ್ಹಳ್ಯಾರ್ ತುಳು ಜಣಾಂನಿ ಸಾಂಗ್ಚೆಂ, ತೀಪೆ ಪಡ್ಕೆ ಗ್ರೇಸ್ತಾಂಚಿ ಪಿಡಾ ಮ್ಹಣ್ ಸಾಂಗ್ತಾಲೆ. ಕಿತ್ಯಾಕ್ ಮ್ಹಳ್ಯಾರ್ ಗ್ರೇಸ್ತಾಂ ಕಡೆ ಜಾಯ್ ತಿತ್ಲೆಂ ಖಾಣ್ ಜೆವಾಣ್ ಉತ್ತೀಮ್ ನ್ಹೆಸಾಣ್ ಆನಿ ದುಡು ಭಾಂಗಾರ್ ತಾಂಚೆ ಕಡೆನ್ ಆಸ್‌ಲ್ಲೆಂ. ಹ್ಯೊ ಸಗ್ಳ್ಯೊ ತಾಂಚ್ಯೊ ವಸ್ತು ಕೋಣ್ ಪೂಣೀ ಚೊರುಂಕ್ ಯೆತಾಗೀ ವ ದುಬ್ಳೊ ಕೋಣ್ ಪೂಣೀ ತಾಂಚೆ ಕಡೆ ಪಯ್ಶೆ ವ ವರ್ವಿ ರೀಣ್ ಮಾಗೊಂಕ್ ಯೆತಾಗೀ ಮ್ಹಣ್ ಚಿಂತುನ್ ತಾಂಕಾಂ ರಾತ್ಚಿ ನೀದ್ ಪಡಾನಾತ್ಲಿ ಜಾಂವ್ಕ್ ಪುರೊ ಆನಿ ದಿಸಾಚೆಂ ಆನೀಕೀ ಚಡ್ ಗ್ರೇಸ್ತ್ ಜಾಂವ್ಚೆಂ ಕಶೆಂ ಮ್ಹಳ್ಳ್ಯಾ ಖಂತಿನ್ ತಾಂಚಿ ಜಿಣಿ ರೆಸ್ಟ್‌ಲೆಸ್ ಜಾಲ್ಲಿ ಆಸೊಂಕ್ ಪುರೊ ಮ್ಹಣ್ ಮ್ಹಜೆಂ ಚಿಂತಾಪ್. ಹ್ಯಾ ಪೂರಾ ಸಂಗ್ತಿಂಕ್ ಆನಿ ಶುಗರಾಚಾ ಪಿಡೆಕ್ ಎಕಾ ರೀತಿಚೊ ಸಂಬಂಧ್ ಆಸಾ ಮ್ಹಣ್ಯೆತ್. ಕಿತ್ಯಾಕ್ ಮ್ಹನ್ಶ್ಯಾಂಕ್ ಸರ್ವ್ ಥರಾಂಚಾ ಪಿಡೆ ಥಾವ್ನ್ ಸುಟ್ಕಾ ದಿತಾ ರಾತಿಚಿ ಬರೀ ನೀದ್. ಪೂಣ್ ಆತಾಂಚೆಂ ಆಮ್ಚೆಂ ಜೀವನ್ ಪಯ್ಲೆಂಚಾ ಗ್ರೇಸ್ತಾಂಬರಿಚ್ ಜಾವ್ನ್ ಸಾರ್ಕೆ ನೀದ್ ನಾಂ. ಲೆಖಾವರ್ನಿ ಚಡಿತ್ ಕಾಮ್, ಖಂತ್ ಬೆಜಾರಾಯ್, ದೂಖ್ ಆನಿ ಎಕಾಮೆಕಾ ಥಂಯ್ ಆಸ್ಚೊ ದುರ್ಬಲ್ ಸಂಬಂಧ್, ಭುರ್ಗ್ಯಾಂನಿ ದೀಸ್ ಆನಿ ರಾತ್‌ಭರ್ ಮೊಬಾಯ್ಲ್ ವಾಪಾರ್ಚೆಂ, ಜೆವಾಣ್ ನೀದ್ ಸೊಡ್ಲ್ಯಾರೀ ಮೊಬಾಯ್ಲ್ ಮಾತ್ರ್ ಸೊಡಿನಾಂತ್. ಇಸ್ರಾಯೆಲ್ ಪರ್ಜಾ ಸರ್ವೆಸ್ಪರ್ ದೆವಾಕ್ ಸಾಂಡುನ್ ಬಾಲ್‌ದೆವಾ ಪಾಟ್ಲ್ಯಾನ್ ಗೆಲಿ ತಶೆಂಚ್ ಆತಾಂ ದೆವಾಕ್ ಪಯ್ಸ್ ಕರ್‍ನ್ ಮೊಬಾಯ್ಲಾಕ್ ವೇಂಗ್ ಮಾರ್ತಾತ್. ತಾಂಕಾಂ ಖಾಣಾ-ಜೆವ್ಣಾಚಿ ಪರ್ವಾ ನಾಂ. ಘರಾ ರಾಂದ್‌ಲ್ಲ್ಯಾಚಾಕೀ ಫಾಸ್ಟ್ ಫುಡ್ ರುಚಿಕ್ ಜಾತಾ. ಮ್ಹಾಕಾ ಮೆಳ್‌ಲ್ಲೆ ಮಾಹೆತಿ ಪರ್ಮಾಣೆ 14 ವರ್ಸಾಂಚಾ ಭುರ್ಗ್ಯಾಂ ಥಂಯ್ ಟೈಪ್ ಟು ಡಯಾಬಿಟಿಸ್ ಆಸಾ ಮ್ಹಣ್. ತರ್ ತಸಲ್ಯಾ ಭುರ್ಗ್ಯಾಂಚಿ ಮುಕ್ಲಿ ಗತ್ ಕಿತೆಂ? ಕಿತ್ಲಿಂ ವರ್ಸಾಂ ವಕಾತ್ ಘೆವ್ಯೆತ್? ಟಿ. ವಿ. ರಿಪೇರಿಕ್ ಎಕಾ ಘರಾ ಗೆಲ್ಲ್ಯಾ ವೆಳಾರ್ ಥಂಯ್ ಏಕ್ ಇಸ್ಕೊಲ್ ಶಿಕಂವ್ಚಿ ಸಿಸ್ಟರ್ ಮ್ಹಾಕಾ ಮೆಳ್ಳಿ. ಉಲಯ್ತಾನಾ ತಿ ಮ್ಹಣಾಲಿ ತಿಚೆ ಇಸ್ಕೊಲಾಂತ್ ದುಸ್ರೆ ಕ್ಲಾಸಿಚೊ ಭುರ್ಗೊ, ತಾಕಾ ಟೈಪ್ ಟು ಡಯಾಬಿಟಿಸ್ ಆಸಾ, ತಾಚಿ ಆವಯ್ ತಾಕಾ ವೆಳಾ

God Bless You

Joshua Ethan D'Souza
D.O.B : 09-12-2018
Kadebettu

With Love,
Dad : Sharan Glen D'Souza
Mom : Olivia Sweety D'Souza
Sister : Sarah Elsa D'Souza
God Father : Sachin Menezes
& Family Members

God Bless You

With Love
Dad : Dilhan Vishwas D'Souza
Mom : Gracy Winifred Menezes
God Mother : Alvita Menezes
& Family Members

Diara Elena D'Souza
D.O.B. : 08-09-2018
Baidal

ಲಗ್ನಾ ಜಿವಿತಾಚೆ ಉಲ್ಲಾಸ್

ಹಿಲ್ಟನ್
ಆನಿ
ಅನ್ಸಿ

ಲಗ್ನ್ : 06-01-2019

ಕಾಳ್ಜಾ ಮನಾಂತ್ ವರ್ತೊ ಸಂತೊಸ್ ಭೊಗ್ತಾ
ಆಮ್ಕಾಂ ಉಲ್ಲಾಸುನ್ ಬರೆಂ ಮಾಗೊಂಕ್ ತುಮ್ಕಾಂ
ಮುಕ್ಲೆಂ ಜಿವಿತ್ ತುಮ್ಚೆಂ ಜಾಂವ್ದಿ ಸುಫಳ್ ದೆವಾಚಿಂ
ಬೆಸಾಂವಾಂ ಮಾಗ್ತಾಂವ್ ತುಮ್ಚೆರ್ ದಾರಾಳ್

ಉಲ್ಲಾಸ್ ಪಾಟಯ್ತಾತ್ :

ಅನ್ಸಿಚಿಂ
ಪಪ್ಪಾ ಆನಿ ಮಾಮ್ಮಿ : ಸಿರಿಲ್ ಆನಿ ಲೀನಾ ಪಿಂಟೊ
ಭಯ್ಣ್, ಭಾವೊಜಿ ಆನಿ ಧುವ್ದಿ : ಲಿಡಿಯಾ, ವಿಲ್ಸನ್ ಆನಿ ವಿನ್ಸಿಯಾ

ಹಿಲ್ಟನಾಚಿಂ
ಪಪ್ಪಾ ಆನಿ ಮಾಮ್ಮಿ : ಹೆನ್ರಿ ಆನಿ ಜೂಡಿತ್ ಲೋಬೊ
ಭಯ್ಣ್, ಭಾವೊಜಿ ಆನಿ ಭಾಚಿ : ಜೊಸ್ನಾ, ಮೆಲ್ವಿನ್ ಆನಿ ನಿಯೊರಾ

ಜಲ್ಮಾ ದಿಸಾಚೆ ಉಲ್ಲಾಸ್

ವಿನ್ಸಿಯಾ ಲಿಯಾ
ಜನನ್ : 09-05-2018

ಆಮ್ಚ್ಯಾ ಮೊಗಾಳ್ ವಿನ್ಸಿಯಾ ಲಿಯಾನ್ ಪಯ್ಲೆಂ
ವರಸ್ ಸಂಪವ್ನ್ ದುಸ್ರ್ಯಾ ವರ್ಸಾಕ್ ಪಾಂಯ್
ತೆಂಕ್ಚ್ಯಾ ಭಾಗಿ ಸಂದರ್ಭಾರ್ ತಾಕಾ ಜಲ್ಮಾ ದಿಸಾಚೆ
ರಾಸ್ ರಾಸ್ ಉಲ್ಲಾಸ್ ಪಾಟವ್ನ್ ದೆವಾಚಿಂ
ವಿಂಚ್ಣಾರ್ ಬೆಸಾಂವಾಂ ತಾಚೆರ್ ಮಾಗ್ತಾಂವ್.

ಮಾಮ್ಮಿ ಆನಿ ಡ್ಯಾಡಿ : ಲಿಡಿಯಾ ಆನಿ ವಿಲ್ಸನ್
ಆಬ್ ಆನಿ ಮಾಂಯ್ :
ಸಿರಿಲ್ ಆನಿ ಲೀನಾ ಪಿಂಟೊ
ವಲೇರಿಯನ್ ಆನಿ ಗ್ರೇಸಿ ಮಚಾದೊ

Happy Married Life

Vinesha Jyoshna

Brayan Jackson

04-02-2019

May heavens choicest blessings
Be showered on lovely couple

Best wishes from

Mr & Mrs Valerian & Juliana Noronha
Mr Vinod Joy Noronha
Nitte, Attur
Mr & Mrs Bartan & Janet Monteiro
Mr Ben Joswin Monteiro
Vamanjoor

ಪಯ್ಲ್ಯಾ ಕುಮ್ಗಾರಾಚೆ ಉಲ್ಲಾಸ್

ಕ್ಲೆಟನ್ ಇಮ್ಮಾನುವೆಲ್ ಪಾವ್ಲಾ

ಪಯ್ಲೆ ಪಾಷ್ಟಿಂ ಜೆಜುಕ್ ಆಪ್ಲ್ಯಾ ಕಾಳ್ಜಾಂತ್ ಸೆವ್‌ಲ್ಲ್ಯಾ
ಕ್ಲೆಟನ್ ಇಮ್ಮಾನುವೆಲ್ ಪಾವ್ಲಾಚೆರ್ ದೆವಾಚಿಂ ವಿಂಚ್ಣಾರ್
ಆಶೀರ್ವಾದಾಂ ತಾಚೆರ್ ದೆವೊಂದಿ ಮ್ಹಣ್ ಮಾಗ್ತಾತ್

ಆವಯ್ ಆನಿ ಬಾಪಯ್ : ಎರಿಕ್ ಸಿಂತಿಯಾ ಪಾವ್ಲಾ
ಇಗರ್ಜೆ ಎ ವಾಡೊ, ಅತ್ತೂರ್

ಭಯ್ಣ್ : ಎರಿಶಾ ಪಾವ್ಲಾ
ಪೊದೊರ್ನ್ ಆನಿ ಮೊದೊರ್ನ್ : ಜೇಮ್ಸ್ ಆನಿ ಲಿಝಿಯಾ ಮತಾಯಸ್
ಆಜಿಯೊ : ನತಾಲಿಯಾ ಪಾವ್ಲಾ ಆನಿ ಎಲಿಜಾ ಕಾರ್ಡೋಜಾ
ಆನಿ ಸರ್ವ್ ಕುಟ್ಮಾದಾರಾಂ

ಲಗ್ನಾಚೆ ಉಲ್ಲಾಸ್

ಡೀನಾ ಆನಿ ಆಶಿತ್

ಲಗ್ನ್ : 03–01–2019

ಜಿಯೆಂವ್ಕ್ ಸದಾಂಚ್ ತಾಣಿಂ ಮೊಗಾನ್
ಕುರ್ಪೆನ್ ಭರ್ ತುಂ ತಾಂಚೆಂ ಜೀವನ್
ರಾಂವ್ಚ್ಯಾಕ್ ವಿಶ್ವಾಸಿ ಸುಖಾ ದುಖಾಂತ್
ದವರ್ ತಾಂಕಾಂ ತುಜಾ ಗೊಪಾಂತ್

ಉಲ್ಲಾಸ್ ಪಾಟಯ್ತಾತ್

ಡೀನಾಚಿಂ

ಪಪ್ಪಾ ಆನಿ ಮಾಮ್ಮಿ : ಡೇನಿಸ್ ಆನಿ ಫ್ಲೋರಿನ್ ಮೆಂಡೋನ್ಸಾ
ಭಯ್ಣ್ : ಮರೀನಾ ಜೆನಿಫರ್ ಮೆಂಡೋನ್ಸಾ
ಆನಿ ಕುಟಾಮ್, ಗುಂಡ್ಯಡ್ಕಾ, ಅತ್ತೂರ್

ಆಶಿತಾಚಿಂ

ಪಪ್ಪಾ ಆನಿ ಮಾಮ್ಮಿ : ಮಾರ್ಸೆಲ್ ಆನಿ ಹಿಲ್ಡಾ ರೋಡ್ರಿಗಸ್
ಭಯ್ಣ್ : ಆಶಿಮಾ ಆನಿಂ ಕುಟಾಮ್, ಮಡಂತ್ಯಾರ್

ಜಲ್ಮಾ ದಿಸಾಚೆ ಉಲ್ಲಾಸ್

ಜೇಕ್ ರೊಸ್ ಫೆರ್ನಾಂಡಿಸ್

ಜನನ್ : 09–01–2018

ವರಸ್ ಸಂಪ್ಲೆಂ ತುಜ್ಯಾ ಯೆಣ್ಯಾನ್
ಜಿಣೆಂ ಆಮ್ಚೆಂ ಜಾಲೆಂ ನಂದನ್
ಸೊಭಿತ್ ಫುಲ್ ತುಂ ಆಮ್ಚ್ಯಾ ಘರಾಂತ್ಲೆಂ
ಜಾ ತುಂ ಏಕ್ ದಿರ್ವೆಂ ಆಮ್ಚ್ಯಾ ಜಿಣೆಯೆಂತ್ಲೆಂ

ಜಲ್ಮಾ ದಿಸಾಚೆ ಉಲ್ಲಾಸ್ ಪಾಟಯ್ತಾತ್

ಡ್ಯಾಡಿ : ರೆಹಾನ್ ಫೆರ್ನಾಂಡಿಸ್
ಮಾಮ್ಮಿ : ಜಾಸ್ಮಿ ಫೆರ್ನಾಂಡಿಸ್
ಮಾಂಯ್ : ಹಿಲ್ಡಾ ಫೆನಾಂಡಿಸ್, ಅತ್ತೂರ್
ಆಕಯ್ : ರೆನಿಟಾ – ನವೀನ್, ರಿಯೋನ್, ಪೆರ್ನಾಲ್
ಆಬ್ ಆನಿ ಮಾಂಯ್, ನೀರ್‌ಮಾರ್ಗ

ವೆಳಾಕ್ ಇಸ್ಕೊಲಾಕ್ ಯೇವ್ನ್ ಇನ್ಸುಲಿನ್ ದಿತಾ ಮ್ಹಣ್. ತರ್ ತ್ಯಾ ಭುರ್ಗ್ಯಾಚಿ ಮುಕ್ಲಿ ಜಿಣಿ ಕಿತೆಂ? ಹ್ಯಾ ವಿಷ್ಯಾಂತ್ ಆಮಿ ಸರ್ವಾಂನಿ ಗಂಭೀರ್ ಚಿಂತಾಪ್ ಆಟಯ್ಜಾಯ್ ಮ್ಹಣ್ ಮ್ಹಜೆಂ ಚಿಂತಾಪ್. ತಾಕಾ ನ್ಹಯ್‌ವೇ, ಮ್ಹಾಕಾ ನ್ಹಯ್ ಮ್ಹಣ್ ಚಿಂತ್ಚೆಂ ನ್ಹಯ್. ಆಮಿ ಸರ್ವಾಂನಿ ಜಾಗ್ರುತ್ ಜಾಂವ್ಕ್ ಆಸಾ.

ತರ್ ಆಮ್ಚ್ಯಾ ಕಾಳಾರ್ ಅಶೆಂ ಜಾಲ್ಯಾರ್ ಆಮ್ಚ್ಯಾ ಭುರ್ಗ್ಯಾಂಚಾ ಕಾಳಾರ್ ಕಶೆಂಗೀ ಮ್ಹಳ್ಳೆಂ ಸವಾಲ್. ತರ್ ಆಮಿ ಕಿತೆಂ ಕರ್ಯೆತ್ ಮ್ಹಣ್ ಸಾಮಾಜಿಕ್ ಮೌಲ್ಯಾಂ ಆನಿ ಕ್ರೀಸ್ತೀ ಮೌಲ್ಯಾಂ ಆಮ್ಚಿಂ ಸಾರ್ಕಿಂ ಜಾಣಾ ಜಾವ್ನ್ ತಿ ಜಾಣ್ವಾಯ್ ಆಮ್ಚ್ಯಾ ಭುರ್ಗ್ಯಾಂಕ್ ವೆಳಾರ್ ಶಿಕಯ್ಲಿಂ ಜಾಲ್ಯಾರ್ ಆಮ್ಚಿಂ ಭುರ್ಗಿಂ ಭಲಾಯ್ಕೆಂತ್, ಶಿಕ್ಪಾಂತ್ ಆನಿ ಜಾಣ್ವಾಯೆಂತ್ ಬರಿಂ ಜಾತೆಲಿಂ. ಕಿತ್ಯಾಕ್ ಪಾಪಾಚೊ ಉಲೊ ಅಸೊ ಆಸಾ, ಮುಕ್ಲಿಂ ಭುರ್ಗಿಂ ಆನಿ ಬರಿ ಸಮಾಜ್ ಆತಾಂಚಾ ಕುಟ್ಮಾಂಚಾ ಹುಂಬ್ರಾರ್ ಆಸಾ ಮ್ಹಣ್. ಹೆಂ ಉತರ್ ಖರೆಂ. ಬಾಪ್ ಆರ್ಥರ್ ಪಿರೇರಾನ್ ಸಾಂಗ್‌ಲ್ಲಿಂ ಉತ್ರಾಂ ಹಿಂ ಜಾವ್ನಾಸಾತ್, 'ತುಮಿಂ ತುಮ್ಚ್ಯಾ ಭುರ್ಗ್ಯಾಂಕ್ ತುಮ್ಚೊ ವಾಂಜೆಲ್ ಶಿಕಯ್ನಾಕಾತ್ ಬಗಾರ್ ದೆವಾಚೆಂ ಉತಾರ್ ಸಾಮಾಜಿಕ್ ಮೌಲ್ಯಾಂನಿ ಭರ್‌ಲ್ಲೊ ವಾಂಜೆಲ್ ಶಿಕಯಾ' ಮ್ಹಣ್. ಹ್ಯಾ ವಿಷ್ಯಾಂತ್ ದೆವಾಚೆಂ ಉತರ್ ಕಿತೆಂ ಸಾಂಗ್ತಾ ಪಳೆಯಾಂ. ಲೂಕ್ 21:34 "ತುಮ್ಚೆರ್‌ಚ್ ಚತ್ರಾಯೆಚೊ ದೊಳೊ ದವರಾ. ಫೆಸ್ತಾಂ ಮಾರ್ಚ್ಯಾಂತ್, ಆವಾಲ್ ಪಿಯೊಣ್ಯಾಂತ್ ಆನಿ ಹೆರ್ ಜಿಣ್ಯೆಚಾ ರಾಟಾವಳಿಂನಿ ತುಮ್ಚಿಂ ಅಂತಸ್ಕರ್ನಾಂ ದಾಡ್ಡಿಂ ಜಾತಿತ್" ರೊಮಾಗಾರಾಂಕ್ ಪತ್ರ್ 14:17. "ಕಿತ್ಯಾಕ್ ದೆವಾಚೆಂ ರಾಜ್ಯ್ ಖಾಂವ್ಚ್ಯಾಂತ್ ಆನಿ ಪಿಯೆಂವ್ಚ್ಯಾಂತ್ ಆಟಾಪುನ್ ನಾಂ. ಬಗಾರ್ ನೀತ್, ಸಮಾಧಾನ್ ಆನಿ ಪವಿತ್ರ್ ಅತ್ಮೊ ದಿತಾ ತೊ ಸಂತೊಸ್ ಭೊಗ್ಚ್ಯಾಂತ್ ತೆಂ ಆಟಾಪುನ್ ಆಸಾ ಆನಿ ಮಾತೆವ್ 6:25 ಹಾಕಾ ಲಾಗು ಜಾತಾ.

ಆಮ್ಚೆಂ ಆನಿ ಆಮ್ಚ್ಯಾ ಭುರ್ಗ್ಯಾಂಚೆಂ ಜೀವನ್ ಗೋಡ್ ಜಾಂವ್ದಿ, ಪೂಣ್ ಚಡ್ ಗೋಡ್ ಮಾರೆಕಾರ್ ಜಾಂವ್ಚೆಂ ನಾಕಾ. ಚಡ್ ಗೋಡ್ ಮ್ಹನ್ಯಾಚಾ ಜಿವಿತಾಕ್ ಬರೆಂ ನ್ಹಯ್. ತಶೆಂಚ್ ಗೋಡ್ ಗೋಡ್ ಉಲಯ್ತಾಲಿಂ ಮ್ಹನ್ಯಾಂಯ್ ಆಮ್ಕಾಂ ಮಾರೆಕಾರ್‌ಚ್. ತ್ಯಾ ದೆಕುನ್ 'ಸ್ವಸ್ತ್ ಘರ್, ಸ್ವಸ್ತ್ ಭಾರತ್' ಮ್ಹಣೊನ್ ಮುಕ್ಲ್ಯಾ ಭುರ್ಗ್ಯಾಂಚೆಂ ಆನಿ ಯುವಜಣಾಂಚೆಂ ಜೀವನ್ ಸರ್ವ್ ರೀತಿನ್, ಶಿಕ್ಪಾಂತ್, ಭಲಾಯ್ಕೆಂತ್, ಕುಟ್ಮಾಂತ್ ಆನಿ ಸಮಾಜೆಂತ್ ಸ್ವಸ್ತ್ ಥರಾನ್ ಆಸೊಂದಿ ಮ್ಹಣ್ ಸರ್ವೆಸ್ಪರ್ ದೇವ್, ಜೆಜು, ಮರಿ, ಜುಜೆ ಆನಿ ಸಾಂ ಲೊರೆಸಾ ಲಾಗಿಂ ಮ್ಹಜೆಂ ಮಾಗ್ಣೆಂ.

ಆಮ್ಚೆಂ ಅತ್ಮೂರ್ ಪತ್ರಾಚೆಂ ಲೇಕ್

26ವ್ಯಾ (01 ಜನವರಿ –30 ಜೂನ್ 2019)

ಅಂಕ್ಯಾಚೆಂ ಲೇಕ್.

ಜಾಹೀರಾತಾಂ ಥಾವ್ನ್ ಆದಾಯ್	:	45400.00
ಖರ್ಚ್	:	35100.00
ಉರ್ಲ್ಯಾತ್	:	10300.00

• ಸಂಪಾದಕ್

ಅಭಿನಂದನ್

ಜೀವನ್ ರೋಸ್ಟನ್ ಮಸ್ಕರೇನ್ಹಸ್

ಕಥೊಲಿಕ್ ಸಭಾ ಉಡುಪಿ ಪ್ರದೇಶ್, ಹಾಣಿಂ ಚಲವ್ನ್ ವ್ಹೆಲ್ಲ್ಯಾ ದೆ। ಡೆನಿಸ್ ಡಿ'ಸಿಲ್ವಾ ಸ್ಮಾರಕ್ ಲೇಖನ್ ಸ್ಪರ್ಧ್ಯಾಂತ್ ಹೈಸ್ಕೂಲ್ ವಿಭಾಗಾಂತ್ ದಿಯೆಸೆಜಿ ಮಟ್ಟಾರ್ ಪಯ್ಲೆಂ ಸ್ಥಾನ್ ಆಪ್ಣಾಯಿಲ್ಲ್ಯಾ ಜೀವನ್ ರೋಸ್ಟನ್ ಮಸ್ಕರೇನ್ಹಸ್ (ಮಾನೆಸ್ತ್ ರೊನಾಲ್ಡ್ ಆನಿ ಮಾನೆಸ್ತಿಣ್ ಜೆಸಿಂತಾ ಮಸ್ಕರೇನ್ಹಾಸಾಚೊ ಪೂತ್, ಪಂಜೊಟ್ಟು ವಾಡೊ) ಹಾಕಾ ಫಿರ್ಗಜ್‌ಗಾರಾಂ ಸಾಂಗಾತಾ "ಆಮ್ಚೆಂ ಅತ್ಮೂರ್, ಸಂಪಾದಕೀಯ್ ಮಂಡಳಿ ತರ್ಫೆನ್ ಅಭಿನಂದನ್ ಪಾಟಯ್ತಾಂವ್. ಸಾಂಗಾತಾಚ್ ತಾಚಾ ಮುಕ್ಲ್ಯಾ ಲಿಖ್ಣಿ ಜಿಣ್ಯೆಕ್ ಬರೆಂ ಮಾಗ್ತಾಂವ್!

– : ಸಂಪಾದಕ್ : –

ಜಿವಿತ್

● ರಿಚ್ಚರ್ಡ್, ಕುಂಟಲ್ಪಾಡಿ

ಎದ್ದೊಳ್ ಥಂಯ್ ಜಿಯೆಲ್ಲೆಂ ಜಿವಿತ್ ನ್ಹೈಂ,
ಜಿವಿತ್ ಸಾರ್ಕೆಂ ಕರುಂಕ್ ಪಳೆ ಅದ್ಭುತಾಂ ದೆಕ್ತಲೊಯ್.

ಪಯ್ಶೆ ನಾತ್ಲ್ಯಾರ್ ತುಂ ಘರಾಂತ್ ತರ್ಕಾರಿ ಖಾತಾಯ್ ಆನಿ
ಪಯ್ಶೆ ಆಸ್ಲ್ಯಾರ್ ತೆಂಚ್ ವ್ಹಡ್ಲ್ಯಾ ಹೊಟೆಲಾಂನಿ ಕಾಂಟ್ಯಾ ಕುಲೆರಾನಿಂ ಖಾತಾಯ್.
ಪಯ್ಶೆ ನಾತ್ಲ್ಯಾರ್ ಸೈಕಾಲಾರ್ ಘುಂವ್ತಾಯ್,
ಪಯ್ಶೆ ಆಸ್ಲ್ಯಾರ್ ವ್ಯಾಯಾಮ್, ಘರಾನಿಂ ಸೈಕಾಲಾರ್ ಕರ್ತಾಯ್.
ಪಯ್ಶೆ ನಾತ್ಲ್ಯಾರ್ ಪೊಟಾ ಖಾತಿರ್ ಕಿತ್ಲೆಂಯ್ ಚಲ್ತಾಯ್,
ಪಯ್ಶೆ ಆಸ್ಲ್ಯಾರ್ ಮೊಟಾಯ್ ಖರ್ಗುಂಕ್ ತಿತ್ಲೆಂಚ್ ಚಲ್ತಾಯ್
ಮನ್ಶ್ಯಾ ತುಕಾಚ್ ತುಂ ವಂಚನ್ ಕರ್ನ್ ಘೆತಾಯ್.

ಪಯ್ಶೆ ನಾತ್ಲ್ಯಾರ್ ವೆಳಾರ್ ಕಾಜಾರ್ ಜಾಂವ್ಕ್ ಚಿಂತಾಯ್
ಪಯ್ಶೆ ಆಸ್ಲ್ಯಾ ವೆಳಾರ್ ವಿಚ್ಛೇಧನ್ ಘೆಂವ್ಕ್ ಆಶೆತಾಯ್.
ಪಯ್ಶೆ ನಾತ್ಲ್ಯಾರ್ ಪತಿಣ್ಂಚ್ ತುಕಾ ಸೆಕ್ರೆಟರಿ,
ಪಯ್ಶೆ ಆಸ್ಲ್ಯಾರ್ ಸೆಕ್ರೆಟರಿಚ್ ತುಕಾ ಪತಿಣ್.

ಪಯ್ಶೆ ನಾಸ್ತಾನಾ ಗ್ರೇಸ್ತಾಬರಿ ಜಿಯೆತಾಯ್,
ಪಯ್ಶೆ ಆಸ್ತಾನಾ ದುಬ್ಳ್ಯಾಬರಿ ಚಲ್ತಾಯ್.
ಗ್ರೇಸ್ತ್‌ಕಾಯ್ ಬರಿ ನ್ಹಯ್ ಮಣ್ತಾಯ್,
ಪೂಣ್ ಸದಾಂ ತೆಂಚ್ ಆಶೆತಾಯ್.

ಆಮಾಲ್ ಪಿಯೊಣೆ ಪಾಡ್ ಮಣ್ತಾಯ್
ಪೂಣ್ ತಾಚೊಚ್ ತುಂ ಗುಲಾಮ್ ಜಾತಾಯ್.
ಮನ್ಶ್ಯಾ ತುವೆಂ ಸಾಂಗ್ಚ್ಯಾಂತ್ ಆರ್ಥ್ ನಾ,
ಪೂಣ್ ತುವೆಂ ಕರ್ಚ್ಯಾಂತ್ ಆರ್ಥ್ ಆಸಾ.

ವೀಸ್ ರುಪಯ್ ಭಿಕಾರ್ಯಾಕ್ ದೀಂವ್ಕ್ ಪಾಟಿಂ ಸರ್ತಾಯ್,
ಪೂಣ್ ಹೊಟೆಲಾಂತ್ ಟಿಪ್ಸ್ ದೀವ್ನ್ ಮರ್ಜಿ ದಾಕಯ್ತಾಯ್.
ಸಗ್ಳೊ ದೀಸ್ ಕಾಮ್ ಕೆಲ್ಯಾರೀ ತೀನ್ ಘಂಟೆ ಜಿಮ್ಮಾಕ್ ಖರ್ಚಿತಾಯ್,
ಪೂಣ್ ಘರಾಂತ್ ಆವಯ್ಕ್ ಆಧಾರ್ ದೀಂವ್ಕ್ ವೇಳ್ ನಾ ಮಣ್ತಾಯ್.

ಮಾಗ್ಣ್ಯಾ ಖಾತಿರ್ ಪಾಂಚ್ ಮಿನುಟಾಂ ಖರ್ಚಿನಾಂಯ್,
ಮನೋರಂಜನಾಕ್ ಪಾಂಚ್ ಘಂಟೆ ಖರ್ಚಿತಾಯ್.
ವೆಲಾಂಟಾಯ್ನ್ ಡೇ ಖಾತಿರ್ ಏಕ್ ವರ್ಸ್ ರಾಕ್ತಾಯ್,
ಪೂಣ್ ಆಪ್ಲ್ಯಾ ಮನ್ಶ್ಯಾಂಚೊ ಜಲ್ಮಾ ದೀಸ್ ವಿಸರ್ತಾಯ್.

ಹೇ ಮನ್ಶಾ ಎದ್ದೊಳ್ ಜಿಯಲ್ಲೆಂ ಜಿವಿತ್ ನ್ಹೈಂ,
ಜಿವಿತ್ ಸಾರ್ಕೆಂ ಕರುಂಕ್ ಪಳೆ ಅದ್ಭುತಾಂ ದೆಕ್ತೊಲೊಯ್. ■

ವ್ಯಕ್ತಿ ಪರಿಚಯ್

ಮಾ| ಬಾ| ಮೆಲ್ವಿಲ್ ರೋಯ್ ಲೋಬೊ

ಸಂದರ್ಶಕ್ : ರಿಚ್ಚರ್ಡ್ ಪಿಂಟೊ ಕುಂಟಲ್ಪಾಡಿ

ಮಾ| ಬಾ| ಮೆಲ್ವಿಲ್ ರೋಯ್ ಲೋಬೊ ಹೆ ಉಡುಪಿ ದಿಯೆಸೆಜಿಚಾ ಕುಂದಾಪುರ್ ಫಿರ್ಗಜೆ ಥಾವ್ನ್ ಆಮ್ಚ್ಯಾ ಸಾಂ ಲೊರೆಸಾಚಾ ಬಾಸಿಲಿಕಾಕ್ ಸಹಾಯಕ್ ಯಾಜಕ್ ಜಾವ್ನ್ ಜೂನಾಚಾ ಚಾರ್ ತಾರಿಕೆರ್ ಆಯ್ಲೆ. ತಾಂಚಾ ಲಾಗಿಂ ಹಾಂವೆಂ ಆಮ್ಚ್ಯಾ ಫಿರ್ಗಜ್ ಪತ್ರಾಕ್ ತುಮ್ಚೆಂ ಸಂದರ್ಶನ್ ಘಾಲುಂಕ್ ಆಸಾ, ದಿವ್ಯೆತ್ಗೀ ಮ್ಹಣ್ ವಿಚಾರ್ಲ್ಲ್ಯಾಕ್ ಸಂತೊಸಾನ್ ತಾಣಿ ದಿಲ್ಲೆಂ ಸಂದರ್ಶನ್ ಹ್ಯಾ ಪರಿಂ.

ಸವಾಲ್ : ತುಮ್ಚೊ ಗಾಂವ್, ವ್ಹಡಿಲಾಂಚೆಂ ನಾಂವ್, ಭಾವ್ ಭಯ್ಣಿ ಕಿತ್ಲಿಂ ಜಣಾಂ?

ಜವಾಬ್ : ಗಾಂವ್ ಮ್ಹಜೊ ಮೂಡ್‌ಬೆಳ್ಳೆ, ಪಪ್ಪ ಮಾರ್ಕ್ ಲೋಬೋ, ಮಮ್ಮಿ ಲವೀನಾ ಲೋಬೋ, ಭಾವ್ ಮೆಕ್ವಿಲ್ ಜೋಯ್ ಲೋಬೋ, ಆಮಿ ಟ್ವಿನ್ಸ್. (ಜೊವ್ಳೆ).

ಸವಾಲ್ : ತುಮ್ಚೆಂ ಶಿಕಾಪ್ ಖಂಯ್ಸರ್ ಜಾಲೆಂ?

ಜವಾಬ್ : ಪಯ್ಲಿ ಥಾವ್ನ್ ಪಿ.ಯು.ಸಿ ಮ್ಹಣಾಸರ್ ಮೂಡ್‌ಬೆಳ್ಳೆ, ಡಿಗ್ರಿ ಪೂರ್ಣ ಪ್ರಜ್ಞಾ ಕೋಲೇಜ್ ಉಡುಪಿ, ಫಿಲೋಸಫಿ ಆನಿ ಥಿಯೋಲೊಜಿ ಸೈಂಟ್ ಜೋಸೆಫ್ ಸೆಮಿನರಿ ಜೆಪ್ಪು ಮಂಗ್ಳುರ್

ಸವಾಲ್ : ತುಮಿ ಸೆಮಿನರಿಕ್ ಕೆದಾಳಾ ಭರ್ತಿ ಜಾಲ್ಯಾತ್, ರಿಜೆನ್ಸಿ, ದಿಯಾಕೊನ್, ಇತರ್ ಸೇವಾ ಖಂಯ್ಸರ್?

ಜವಾಬ್ : 2009 ಇಸ್ವೆಂತ್ ಸೆಮಿನರಿಕ್ ಭರ್ತಿ ಜಾಲೊಂ. ರಿಜೆನ್ಸಿ – ನಾರಾವಿ, ಸಂಡೇ ಮಿನಿಸ್ಟ್ರೀ – ಮುಡಿಪು, ಮಿಯಾರ್, ಕಲ್ಮಾಡಿ. ದಿಯಾಕೊನ್ – ಶಂಕರಪುರ ಆನಿ ಯಾಜಕೀ ದೀಕ್ಷಾ 2017. ಸಹಾಯಕ್ ಯಾಜಕ್ ಬೆಳ್ಮಣ್ ಆನಿ ಕುಂದಾಪುರ್.

ಸವಾಲ್ : ತುಮ್ಕಾಂ ಯಾಜಕ್ ಜಾಂವ್ಕ್ ಪ್ರೇರಣ್ ಕೋಣ್?

ಜವಾಬ್ : ಮ್ಹಜಿಂ ವ್ಹಡಿಲಾಂ ಅನಿ ಫಿರ್ಗಜ್ ಯಾಜಕ್.

ಸವಾಲ್ : ಆಜ್ ಕಾಲ್ ದೇವ್ ಆಪೊವ್ಣಿ ಉಣಿಂ ಜಾಲ್ಯಾಂತ್, ಹಾಕಾ ಕಾರಣ್?

ಜವಾಬ್ : ದೇವ್ ಆಪೊವ್ಣೆ ಏಕ್ ವಿಶೇಷ್ ದೆಣೆ. ದೇವ್ ಆಪೊವ್ಣೆ ವಿವಿಧ್ ಸಂರ್ಧಭಾಂನಿ ವಿವಿಧ್ ವ್ಯಕ್ತಿ ಮುಕಾಂತ್ರ್ ಲಾಭ್ತಾ. ಜಾಂವ್ಕ್ ಪುರೊ ವ್ಹಡಿಲಾಂ ಮುಕಾಂತ್ರ್, ಯಾಜಕಾಂ ಮುಕಾಂತ್ರ್, ಆನಿ ವಿವಿಧ್ ಸನ್ನಿವೇಶಾ ರುಪಾರ್ ದೆವಾಚೆಂ ದೆಣೆಂ ಎಕ್ಲ್ಯಾಕ್ ಫಾವೊ ಜಾತಾ. ದೇವ್ ಆಪೊವ್ಣಿಂ ಉಣಿಂ ಜಾಂವ್ಕ್ ಕಾರಣ್, ಜಾಂವ್ಕ್ ಪುರೊ ಚಡಿತ್ ಸಂಸಾರಿ ಸಂಗ್ತಿನಿ ಮೆತೆರ್‌ಪಣ್ ಆನಿ ದೆವಾಚಾ ತಾಳ್ಯಾಕ್ ಗಮನ್ ದೀನಾಸ್ತಾಂ ದೇವ್ ಮ್ಹಜೆ ಥಾವ್ನ್ ಕಿತೆಂ ಕರುಂಕ್ ಆಶೆತಾ ಮ್ಹಳ್ಳೆಂ ಸಮ್ಜುನಾಸ್ತಾನಾ ಮುಕಾರ್ ಸರ್ಚೆಂ, ಎಕಾ ರಿತಿನ್ ಕಾರಣ್ ಮ್ಹಣ್ ಸಾಂಗ್ಯೆತ್.

ಸವಾಲ್ : ಯಾಜಕ್ ಜಾಲ್ಲ್ಯಾ ತುಮ್ಕಾಂ ತಿಸ್ರಿ ಫಿರ್ಗಜ್ ಸಾಂ ಲೊರೆಸಾಚಿ ಬಾಸಿಲಿಕಾ ಫಾವೊ ಜಾಲ್ಯಾ, ತುಮ್ಚೊ ಲೊಕಾಕ್ ಸಂದೇಶ್?

ಜವಾಬ್ : ಜೆಜುಚೆಂ ಮಿಸಾಂವ್ ಮುಂದರ್ಸುನ್ ವ್ಹರುಂಕ್ ಆಮ್ಕಾಂ ಹರ್ಯೆಕ್ಲ್ಯಾಕ್ ಆಪೊವ್ಣೆ ಆಸಾ. ಜೆದ್ನಾ ಆಮಿ ಜೆಜುಕ್ ಖಿರ್ಯಾನ್ ವಳ್ಖಾತಾಂವ್, ಜೆಜುಚೊ ಮೋಗ್ ಅನ್ಭೋಗ್ ಕರ್ತಾಂವ್ ತೆದಾಳಾ ಮಾತ್ರ್ ಜೆಜುಚೊ ಮೋಗ್ ಎಕಾಮೆಕಾ ಥಂಯ್ ವಾಂಟುನ್ ಘೆಂವ್ಕ್ ಸಾಧ್ಯ್

ಜಾತಾ. ಸಾಂ ಲೊರೆಸಾನ್ ಜೆಜುಚೊ ಮೋಗ್ ಅನ್ಬೋಗ್ ಕೆಲೊ, ಆನಿ ಜೆಜುಚೊ ಮೋಗ್ ದುಬ್ಳ್ಯಾ ದಾಕ್ವ್ಯಾಂ ಥಂಯ್ ವಾಂಟುನ್ ಫೆಂವ್ಕ್ ಸಾಧ್ಯ್ ಜಾಲೆಂ. ಆಮಿಂಯ್ ಜೆಜುಚೊ ಮೋಗ್ ಅನ್ಬೋಗ್ ಕರ್ನ್ ಮಾಯಾಮೊಗಾಚೆಂ ಎಕ್ವಟಾಚೆಂ ಸೆವೆಚಾ ಸ್ಪಿರಿತಾನ್ ಭರ್ಲೆಲೆಂ ಪಿರ್ಗಜ್ ಕುಟಾಮ್ ಬಾಂದುನ್ ಹಾಡ್ಯಾಂ.

ತಾಂಚೆ ಲಾಗಿಂ ಉಲವ್ನ್ ಮ್ಹಾಕಾ ಮೊಸ್ತು ಖುಶಿ ಜಾಲಿ. ಸುಡಾಳ್ ಉಲೊವ್ಣೆ, ಉಗ್ತೆಂ ಮನ್ ಆನಿ ಲೊಕಾಂ ಥಂಯ್ ತಾಂಚೊ ಹುಸ್ಕೊ. ತಾಣಿಂ ದಿಲ್ಲ್ಯಾ ತಾಂಚಾ ಮೊಲಾದಿಕ್ ವೆಳಾಕ್ ಧನ್ಯಾವಾದ್ ಪಾಟವ್ನ್, ತಾಂಚಾ ಮುಕ್ಲ್ಯಾ ಮಿಸಾಂವ್ ವಾವ್ರಾಕ್ ಬೊರೆಂ ಮಾಗೊನ್ ಹಾವೆಂ ಸಂದರ್ಶನ್ ಅಕೇರ್ ಕೆಲೆಂ. ತಾಂಕಾಂ ಅಮ್ಚೆಂ ಅತ್ತೂರ್ ಬರೆಂ ಮಾಗ್ತಾ. ■

ಡ್ರಾಯಿಂಗ್ ಕೊರ್ನರ್

● ಆ್ಯರನ್ ಕ್ರಾಸ್ತಾ, ನಿಟ್ಟೆ ವಾಡೊ

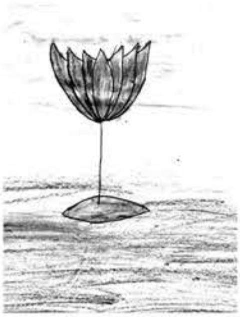

● ಮೆಲ್ರಿನ್ ಫೆರ್ನಾಂಡಿಸ್, ಪಂಜೊಟ್ಟು ವಾಡೊ

ಮಾಡ್ತಿರ್ ಲೊರೆಸ್ ಭಾಗೆವಂತ್

✍ ಸ್ಟೆಲ್ಲಾ ಡಿ'ಸೋಜಾ
ಪಂಜೊಟ್ಟು ವಾಡೊ

ಏ ಮಾಡ್ತಿರ್ ಲೊರೆಸ್ ಭಾಗೆವಂತಾ
ನಮಾನ್ ಕರ್ತಾಂವ್ ಆಮಿ ತುಕಾ ಕೀರ್ತಿವಂತಾ
ಫೆವುನ್ ಯೆತಾಂವ್ ಸರ್ವ್ ಆಮ್ಚಿಂ ತೆಸಾಂವಾಂ ಭಕ್ತಾ
ಮಾಗೊನ್ ಧಾಡ್ ಆಮ್ಕಾಂ ಸರ್ಗಿಂ ಬೆಸಾಂವಾಂ ಸಾಂತಾ

ದುಬ್ಳ್ಯಾ ದಾಕ್ವ್ಯಾಂಚೊ ತುಂ ಈಷ್ಟ್ ಜಾಲೊಯ್
ಗರ್ಜೆವಂತಾಂಕ್ ಸದಾಂ ಆಧಾರ್ ದಿಲೊಯ್
ವಳ್ವಳೊನ್ ಭಾಜೊನ್ ಭಾವಾರ್ಥಾಂತ್ ಥಿರ್ ರಾವ್ಲೊಯ್
ಕ್ರೀಸ್ತಾಕ್ ಸಾಕ್ಸ್ ಜಾವ್ನ್ ಮಾಡ್ತಿರ್ ಮೆಲೊಯ್

ಭಕ್ತಿನ್ ಯೆತಾಂವ್ ತುಜೆಶಿಂ ಆಮಿ ಸಬಾರ್
ದಿತಾಯ್ ಮ್ಹಣ್ ಸರ್ವಾಂಕ್ ಮಾಗ್‌ಲ್ಲೆ ಉಪ್ಕಾರ್
ಭರ್ವಸ್ತಾಂವ್ ಆಮಿ ತುಜೆರ್ ನಿರಂತರ್
ಸಸಾಯ್ ತುಜಿ ಮಾಗ್ತಾಂವ್ ಹಿ ಜಿಣಿ ಸರಾಸರ್

ಕವನ್

✍ ಮೇರಿ ಪಿಂಟೊ
ಬೈದಾಳ್ ವಾಡೊ

ದೆಣಿಂ ದಿಲ್ಯಾಂತ್ ಬಾಪಾನ್ ಆಮ್ಕಾಂ ಸರ್ವಾಂಕ್
ವಾಂಟ್ಲ್ಯಾಂತ್ ತಿಂ ವೆವೆಗ್ಳಿಂ ಎಕೆಕ್ಲ್ಯಾಂಕ್
ಪೂಣ್ ನ್ಹಯ್ ತಿಂ ಆಪ್ಲ್ಯಾಚ್ ಪಾಯ್ದ್ಯಾಕ್
ಧಾರಾಳ್ ಮಾಪಾನ್ ವಾಪಾರ್ಯೆತ್ ಪೆಲ್ಯಾಕ್

ರಾಕ್ ದೆವಾ ಮ್ಹಾಕಾ ಆನಿ ಮ್ಹಜಾ ಭೊಂವಾರಿಂ ಲೊಕಾಕ್
ದಿ ವಿಶಾಲ್ ಉದಾರ್ ಮನ್ ತುಜಾ ರಚ್ನೆಕ್
ವಾವುರ್ಚ್ಯಾಕ್ ದೀವ್ನ್ ಹಾತಾಕ್ ಹಾತ್
ಪಳೆವ್ನ್ ಸಂತೊಸ್ತಲೊ ಆಮ್ಚೊ ಬಾಪ್

ವ್ಹಡಿಲಾಂಕ್ ತುಮಿಂ ಮಾನ್ ದಿಯಾ
ತಾಂಕಾಂ ತುಮಿ ಉಬಾರ್ನ್ ಧರಾ
ಪಳೆವ್ನ್ ತುಮಿಂ ಸಂತೊಸ್ ಪಾವಾ
ಸರ್ಗಿಂಚೆಂ ರಾಜ್ ಪರ್ಗಟ್ ಕರಾ

ಯಶಸ್ವೆಚಾ ಮೆಟಾನಿಂ......

● ಜೊಯೆಲ್ ಅತ್ತೂರ್

ಆಮ್ಚ್ಯಾ ಮನ್ಶ್ಯಾಂಕ್ ಉದ್ಯಮ್ ಲಾಗಾನಾ ಮ್ಹಳ್ಳೆಂ ಜೆರಾಲ್ ಉತಾರ್ ಆಸಾ ತರೀ ಸ್ವ–ಮಿನತೆನ್, ಸಮಸ್ಯಾಂಕ್ ಫುಡ್ ಕರುನ್ ವಯ್ಯಾಟಾಂತ್ ಬಳಾಧಿಕ್ ಜಾಲ್ಲೆ ಸಬಾರ್ ಮ್ಹಾನ್ ಮನಿಸ್ ಆಮ್ಚೆ ಮಧೆಂ ಆಸಾತ್. ಯಶಸ್ವಿ ಜೊಡುಂಕ್ ಸರ್ವಾಂಕ್ ಜಾಯ್ನಾ. ತೆಂ ಶ್ಯಾತಿ, ಆವ್ಕಾಸ್, ಹುಶಾರ್ಕಾಯ್ ಆನಿಂ ಭುದ್ವಂತ್ಕಾಯೆರ್ ಹೊಂದ್ವೊನ್ ಆಸಾ ಜಾಲ್ಲ್ಯಾನ್, ದೆವಾನ್ ದಿಂವ್ಚೆಂ ವರ್ತೆಂ ದೆಣೆಂ ಮ್ಹಣ್ಯೆತಾ.

ಆಮ್ಚ್ಯಾ ಯುವಜಣಾನಿಂ ಗಾಂವಾಂತ್ ಸ್ವಉದ್ಯಮ್ ಕರಿಜೆ ಆನಿಂ ಸರ್ಕಾರಿ ಕಾಮಾನಿಂ ವಾವ್ರ್ ಕರಿಜೆ ಮ್ಹಳ್ಳಿ ಅಶಾ ಆಮ್ಚ್ಯಾ ಗೊವ್ಳಿಬಾಪಾಂಚಿ. ತ್ಯಾಚ್ ದಿಶೆನ್ ತೆ ಪ್ರೋತ್ಸಾಹ್ ದಿವುನ್ ಆಸಾತ್, ಹೆಂ ಆಮ್ಚ್ಯಾ ಕಿಸ್ತಾಂವ್ ಸಮುದಾಯೆಕ್ ಬೋವ್ ಫಾಯ್ದ್ಯಾಚೆಂ ಜಾತೆಲೆಂ ಮ್ಹಣ್ಚ್ಯಾಂತ್ ದುಭಾವ್ ನಾ.. ಸಬಾರ್ ಯಶಸ್ವಿ ಉದ್ಯಮಿ ಆಮ್ಚ್ಯಾ ಸಮುದಾಯಾಂತ್ ಆಸಾತ್. ಹಿ ಭೋವ್ ಖುಶೆಚಿ ಗಜಾಲ್....

ಖಂಚಾಯ್ ಉದ್ಯಮಾಂತ್ ಜಾಂವ್, ವಿಶೇಷ್ ಸಾಧನ್ ಕೆಲೆಲ್ಯಾ ಕ್ರಿಸ್ತಾಂವ್ ಸ್ವಉದ್ಯಮಿಂಕ್ ಪ್ರಶಸ್ತೆ ದ್ವಾರಿಂ ಗೌರವ್ ಪಾಟಂವ್ಚಿ ದಸ್ತುರ್ ಕರಾವಳಿ ಕ್ರಿಶ್ಚಿಯನ್ ಛೇಂಬರ್ ಆಫ್ ಕಾಮರ್ಸ್ ಆಂಡ್ ಇಂಡಸ್ತ್ರಿ ಹಾಂಚಿ. ಅಸಲ್ಯಾ ಲೊಕಾಮೊಗಾಳ್ ಸಂಸ್ಥ್ಯಾನ್ ದಿಂವ್ಚಿ ಹ್ಯಾ ವರ್ಸಾಚಿ ಪ್ರತಿಷ್ಟಿತ್ ಕೆಸಿಸಿಐ "ಪ್ರೇರಣಾ ಉದ್ಯಮಿ ಪ್ರಶಸ್ತಿ– 2019, ಆಮ್ಚ್ಯಾ ಫಿರ್ಗಜೆಚ್ಯಾ ಶ್ರೀ ಜೊನ್ ಡಿಸಿಲ್ವಾ ಆನಿಂ ಕೆಸಿಸಿಐ "ಪ್ರೇರಣಾ ಯುವ ಉದ್ಯಮಿ ಪ್ರಶಸ್ತಿ – 2019" ಶ್ರೀ ಜೊಯೆಲ್ ಮಥಾಯಸ್ ಹಾಂಕಾ ಲಾಬ್ಲೆಲಿ ಆಮ್ಕಾಂ

ಫಿರ್ಗಜ್‌ಗಾರಾಂಕ್ ವಡ್ ಅಭಿಮಾನಾಚಿ ಗಜಾಲ್. ಹ್ಯಾ ಸಂಧರ್ಬಿಂ ತಾಂಚ್ಯಾ ವ್ರತ್ತಿ ಆನಿಂ ಪ್ರವ್ರತ್ತೆಚಿ ಮಟ್ವಿ ಝಳಕ್ ಹಾಂಗಾಸರ್ ದಿಂವ್ಚೆಂ ಪ್ರಯತನ್ ಮೊಜೆಂ...

ಪಾಟ್ಲ್ಯಾ ಸಬಾರ್ ವರ್ಸಾಂ ಥಾವ್ನ್ ಆಮ್ಚ್ಯಾ ಫಿರ್ಗಜೆಚ್ಯಾ ಅಭಿವ್ರದ್ದೆಚ್ಯಾ ಕಾಮಾನಿಂ, ಮೊಟೊ ಸಹಕಾರ್ ದಿಂವ್ಚ್ಯಾ ಕುಂಟಲ್ಪಾಡಿ ವಾಡ್ಯಾಚ್ಯಾ ಶ್ರೀ ಜೊನ್ ಡಿ'ಸಿಲ್ವಾಚಿ ವಳಕ್ ಆಮ್ಕಾಂ ಜರೂರ್ ಆಸಾ. ಆಪ್ಲ್ಯಾ ಲಾನ್ಪಣಾರ್ ಥಾವ್ನ್ಂಚ್ ಆಪ್ಣೆಂ ಕಾಂಯ್ ತರೀ ಸಾಧನ್ ಕರಿಜೆ ಮ್ಹಳ್ಳೊ ತಾಂಚೊ ಉದ್ದೇಶ್ ಸುಫಳ್ ಜಾತೆ ಆಸಾ ತಶೆಂ ಭೊಗ್ತಾ. ಬಿ.ಕಾಂ. ಆನಿಂ ಎಲ್.ಎಲ್.ಬಿ ಸನದ್ ಜೊಡ್ಲೆಲ್ಯಾ ಹಾಣಿಂ ಸುರ್ವೆರ್ ಸ್ಥಾಪನ್ ಕೆಲ್ಲೆಂ "ತೆಂಗುರಾಜ ಆಯಿಲ್ ಮಿಲ್ಲ್" ಉದ್ಯಮ್ ಸಬಾರ್ ಕಾರ್ಮಿಕಾಂಕ್ ದಿಸ್ಪಡ್ತೊ ಗ್ರಾಸ್ ಜೊಡುಂಕ್ ಆಧಾರ್ ಜಾಲಾಂ ಆನಿಂ ಕಾರ್ಕೊಳ್ ಪರಿಸರಾಂತ್ ಶ್ರೀ ಜೊನ್ ಡಿ'ಸಿಲ್ವಾ ಏಕ್ ಬಳ್ವಂತ್ ಉದ್ಯಮಿ ಜಾಂವ್ಚ್ಯಾಕ್ ಪೂರಕ್ ಜಾಲಾಂ. ವಿವಿಧ್ ಸಂಘ್ ಸಂಸ್ಥಾನಿಂ ಮೊಟೊ ವಾವ್ರ್ ದಿವುನ್ ಸಮಾಜ್ ಸೆವೆ ಖಾತಿರ್ ಸಬಾರ್ ಪ್ರಶಸ್ತ್ಯೊ ಪುರಸ್ಕಾರ್ ಜೊಡ್ಲೆಲಿ ಕೀರ್ತ್ ಹಾಂಚಿ. ಏಕ್ ಬೊರೊ ಅಥ್ಲೆಟಿಕ್ ಜಾವ್ನ್ ಪರ್ಜಳ್ಳೆಲ್ಯಾ ಶ್ರೀ ಜೋನ್ ಡಿಸಿಲ್ವಾನ್ ಸುರ್ವಾತ್ ಕೆಲೆಲಿ "ಜೋನ್ಸ್ ಸ್ಪೋರ್ಟ್ಸ್ ಅಕಾಡೆಮಿ" ಜಾತ್ – ಧರ್ಮ್ ಲೆಕಿನಾಸ್ತಾನಾ ಖೆಳಾ ಸ್ಪರ್ಧ್ಯಾನಿಂ ಆಸಕ್ತ್ ಆಸ್ಲೆಲ್ಯಾ ಭುರ್ಗ್ಯಾಂಕ್ ಆನಿಂ ಯುವಜಣಾಂಕ್ ವಿಶೇಷ್ ತರ್ಬೆತಿ ದಿತಾ. ಪ್ರಾಕೃತಿಕ್ ಸೊಭಾಯೆನ್ ಭರ್ಲೆಲ್ಯಾ ಕಾರ್ಕೊಳಾಂತ್ ಬೈಪಾಸ್ ಲಾಗ್ಸಾರ್‌ಚ್ ಹಾಂಚೆಂ ಆನ್ಯೇಕ್ ಸಪಾಣ್ "ಜೋನ್ಸ್ ವಾಟರ್ ವರ್ಲ್ಡ್" ಎದೊಳ್‌ಚ್ ಭೋವ್ ಲೊಕಾಮೊಗಾಳ್ ಜಾಲಾಂ. ಸ್ವಿಮ್ಮಿಂಗ್ ಪೂಲ್ ಆನಿಂ ಉದ್ಕಾಂತ್ಲೆ ವಿವಿಧ್ ಖೆಳ್ ಹಾಂಗಾಚೆ ಪ್ರಮುಖ್ ಆಕರ್ಶಣ್.

"ಆಮ್ಚೆಂ ಮಾತಿಯೆಂತ್ ಆಮ್ಚೆಂಪಣ್ ರುತಾ ಕರಿಜೆ" ಮ್ಹಳ್ಳ್ಯಾ ಚಿಂತ್ಪಾಚೊ ಜೋನ್ ಡಿ'ಸಿಲ್ವಾ ಆಮ್ಕಾಂ ಏಕ್ ಪ್ರೇರಣ್ ಆನಿಂ ಮಾರ್ಗದರ್ಶಕ್ ಜಾತಾ...

ತಶೆಂಚ್ ಆಮ್ಚ್ಯಾಚ್ ಫಿರ್ಗಜೆಚ್ಯಾ ದೂಪದಕಟ್ಟೆ ವಾಡ್ಯಾಂತ್ಲೊ ಶ್ರೀ ಜೊಯೆಲ್ ಮಥಾಯಸ್ ಯಶಸ್ವಿ

ಯುವ ಉದ್ಯಮಿ ಜಾವುನ್ ಪರ್ಜಳುನ್ ಆಸಾ. ಸುರ್ವಿಲೆಂ ಶಿಕಾಪ್ ಅತ್ತೂರ್ ಇಸ್ಕೊಲಾಂತ್ ಸಂಪವ್ನ್ ಆಪ್ಣೆಂ ಏಕ್ ಇಜ್ನೆರ್ ಜಾಯ್ಜಾಯ್ ಮ್ಹಳ್ಳ್ಯಾ ಅತ್ರೆಗಾನ್ ಸಿವಿಲ್ ಇಂಜಿನಿಯರಿಂಗ್ ಆನಿಂ ಎಮ್.ಬಿ.ಎ. ಶಿಕಾಪ್ ಸಂಪಾಯ್ಲೆಲ್ಯಾ ಜೊಯೆಲಾನ್ ಸುರ್ವೆರ್ ನಾಂವಾಡ್ದಿಕ್ "ಆಲ್ಟ್ರಾಟೆಕ್" ಕಂಪನಿಂತ್ ಏಕ್ ಇಜ್ನೆರ್ ಜಾವುನ್ ಆಪ್ಲ್ಯಾ ವಾವ್ರಾಚಿ ಸುರ್ವಾತ್ ಕೆಲಿ. ಆಪ್ಣೆಂಯ್ ಏಕ್ ಸ್ವಉದ್ಯಮ್ ಸುರು ಕರಿಜೆ ಮ್ಹಳ್ಳ್ಯಾ ಅತ್ರೆಗಾನ್ ಮಿಯಾರ್ಚೊ ನಾಂವಾಡ್ದಿಕ್ ಉದ್ಯಮಿ ಲಿಯೊ ಪಿರೇರಾ ಹಾಂಚ್ಯಾ ಸಹಕಾರಾನ್ "ಸಿವಿಲ್ ಟೆಕ್" ಮ್ಹಳ್ಳೊ ಸಂಸ್ಥೊ ಭಾಂದ್ಲೊ. "ಉಣ್ಯಾ ದರಿರ್ ಉತ್ಕ್ರಶ್ಟ್ ಸೆವಾ" ಮ್ಹಳ್ಳ್ಯಾ ಧ್ಯೇಯಾಖಾಲ್ ಊಂಚ್ಲೆ ತಂತ್ರಜ್ಞಾನಾಂ ಆಪ್ಣಾಯಿಲ್ಲೊ ಹೊ ಸಂಸ್ಥೊ ಕಾರ್ಕೊಳ್ ಪರಿಸರಾಕ್ ವೆಗಿಂಚ್ ಲೊಕಾಮೊಗಾಳ್ ಆನಿಂ ನಾಂವಾಡ್ದಿಕ್ ಜಾಲಾ. ಸಬಾರ್ ಮಜ್ಬೂತ್ ಘರಾಂ, ದೆವಾಳಾಂ, ಹೊಲಾಂ ಭಾಂದ್ಲೆಲಿ ಕೀರ್ತ್ ಹಾಂಚಿ.

ಕಾರ್ಕೊಳ್ ತಶೆಂಚ್ ಆಸ್‌ಪಾಸ್ಚ್ಯಾ ಸಬಾರ್ ಸಂಘ್ ಸಂಸ್ಥಾನಿಂ ಸೆವಾ ದಿಲ್ಲ್ಯಾ ಜೊಯೆಲಾಕ್ ಸಂಗೀತ್ ಆನಿಂ ಖೆಳಾಂತ್ ವಿಶೇಸ್ ಆಸಕ್ತ್ ಆಸಾ. ಆನಿಂ ಆಪ್ಲ್ಯಾ ವಾವ್ರಾ ಸಂಬಂಧಿ ಚಡಿತ್ ಶಿಕಾಪ್ ತೊ ಜೊಡುನ್ ಆಸಾ. "ಸಮಸ್ಯಾಂಕ್ ಫುಡ್ ಕರುನ್ ಪ್ರಮಾಣಿಕ್ಪಣಿ ವಾವ್ರ್ ಕೆಲೊ ತರ್ ಜೇಕ್ ಆಪ್ಣಾಚಿಚ್" ಮ್ಹಳ್ಳ್ಯಾ ಚಿಂತ್ಪಾಚ್ಯಾ ಜೊಯೆಲಾನ್ ಆಪ್ಲೆಂ ಅನ್ಯೇಕ್ ಉದ್ಯಮ್ "ರೊಯಲ್ ಇಂಡಸ್ಟ್ರೀಸ್" ನಂದಿಕೂರ್ ಲಾಗ್ಸಾರ್ ಸ್ಥಾಪನ್ ಕೆಲಾಂ ಆನಿ ಯಶಸ್ವೆನ್ ಉಂಚ್ಲ್ಯಾ ಪಾಂವ್ಡ್ಯಾಕ್ ಪಾವೊಂಚ್ಚೆಂ ಪ್ರಯತನ್ ತೊ ಕರುನ್ ಆಸಾ.

ಹ್ಯಾ ದೊಗಾಂಯ್ ಮಾನೆಸ್ತಾಂಕ್ ಅಭಿನಂದನ್ ಪಾಟಯ್ತಾನಾ, ಅಕ್ರೇಕ್ ತರೀ ಗರ್ಜೆಚೆಂ. ಆಮ್ಕಾಂ ಕೊಂಕ್ಣ್ಯಾಂಚೆರ್, ಭೊಟಾಂಚೆರ್, ಬೊಂಟಾಂಚೆರ್ ಚಡ್ ಪಾತ್ಯೆಣಿ. ಆಮ್ಚ್ಯಾಂಚೆರ್ ಇಲ್ಲಿ ಉಣಿಂಚ್!!! ಪುಣ್ ಆಮ್ಚ್ಯಾ ಸಮುದಾಯಾಚ್ಯಾ ಉದ್ಯಮಿಂಕ್ ಭರ್ಪೂರ್ ಪಾಟಿಂಬೊ ಆಮಿಂ ಖಂಡಿತ್ ದೀಂವ್ಕ್ ಜಾಯ್. ಕೇವಲ್ ಡೊನೆಶನಾಂ, ಜಾಯ್ರಾತಾಂ ವಿಚಾರುಂಕ್ ಮಾತ್ರ್ ನಂಯ್ ಆಸ್ತಾಂ ತಾಂಕಾ ಆಮ್ಚೆ ಥಾವ್ನ್ ಲಾನ್‌ಶಿ ತರೀ ಕುಮೊಕ್ ಜಾಯ್ ಪಡ್ತಾನಾ ತಿ ಜರೂರ್ ಕರ್ಯಾಂ ಕಿತ್ಯಾಕ್ ತೆ ಯಶಸ್ವಿ ಜಾಲೆ ತರ್ ಫಾಲ್ಯಾಂ ಆನಿಂ ಥೊಡೆ ತರ್ನಾಟೆ ಗಾಂವಾಂತ್ ರಾವೊನ್ ಬಿಜ್ನೆಸ್ ಕರುಂಕ್ ಪುಡೆಂ ಸರ್ತಿತ್. ತವಳ್ ಆಮ್ಚಿ ಸಮಾಜ್ ಬಳ್ವಂತ್ ಜಾಂವ್ಚ್ಯಾಂತ್ ದುಭಾವ್ ನಾ.

ಆಮ್ಚ್ಯಾ ಸರ್ವ್ ಜಾಣ್ತ್ಯಾ ಆನಿಂ ತರ್ನ್ಯಾ ಉದ್ಯಮಿ ಭಾಂವ್ಡಾಂಕ್ ಬರೆಂ ಮಾಗ್ತಾಂ, ಯಶಸ್ವಿ ಆಶೆತಾಂ.

ಬೈಬಲ್ ಕ್ವಿಜ್

ಜೀವನ್ ಮಸ್ಕರೇನ್ವಸ್
ನೊವಿ ಕ್ಲಾಸ್ (ಪಂಜೊಟ್ಟು ವಾಡೊ)

1. ಮಾತೆವಾಚಾ ಗ್ರಂಥಾಂತ್ ಕಿತ್ಲೆ ಅಧ್ಯಾಯ್ ಆಸಾತ್?
2. ಕೋಣ್ ವೊಂಪಿನಾಂತ್, ಲುವಿನಾಂತ್ ವ ತುಪ್ಯಾಂನಿ ಪುಂಜಯ್ನಾಂತ್?
3. ದೆಂವ್ಚಾರಾಚೊ ಮುಕೆಲಿ ಕೋಣ್?
4. ಬಾರಾ ಶಿಸಾಂ ಮಧೆಂ ಆಲ್ಫೇವಾಚೆ ಪೂತ್ ಕೋಣ್?
5. ಪಿಲಾತಾನ್ ಜೆಜು ಬದ್ಲಾಕ್ ಕೊಣಾಕ್ ಸೊಡ್ನ್ ದಿಲೊ?
6. ಗೊಲ್ಗೊಥಾ ಮ್ಹಳ್ಯಾರ್ ಕಿತೆಂ?
7. ಲೆವಿಚೊ ಬಾಪುಯ್ ಕೋಣ್?
8. ಕೋಣ್ ಜೆಜುಕ್ ಅರಣ್ಯಾಕ್ ವರ್ನ್ ಗೆಲೊ?
9. ಸರ್ವ್ ಹೋಮ್ ಭೆಟವ್ಣ್ಯಾಂ ಬಲಿದಾನಾಂ ಪ್ರಾಸ್ ಕಿತೆಂ ಚಡ್ ವರ್ತೆಂ?
10. ಶಿಪಾಯಾಂನಿ ಜೆಜುಕ್ ಕಸಲೆಂ ವಸ್ತುರ್ ನ್ಹೆಸಯ್ಲೆಂ?

ಜಾಪಿ
1. 28
2. ಅಂತ್ರಳಾಚಿ ಸುಕ್ಣಿಂ
3. ಬೆಎಲ್ಜೆಬುಲ್
4. ಜಾಕೊಬ್ ಆನಿ ಥಾದ್ದೆವ್
5. ಬಾರಾಬ್ಬಾಸ್
6. ಕಟ್ಟ್ಯಾಚಿ ಸುವಾತ್
7. ಆಲ್ಫೆವ್
8. ಪ್ರೇರಕ್ ಅತ್ಮೊ
9. ಮೋಗ್
10. ರಗ್ತಾಂಬರ್

ಫಿರ್ಗಜೆಂತ್ ಪವಿತ್ರ್ ಸ್ನಾನ್

ಸಂತೊಸ್ ಪಾವ್ಯಾಂ, ಫಿರ್ಗಜ್ ಕುಟ್ಮಾಕ್ ಬಾಳ್ ಜಲ್ಮಾಲಾಂ.......

	ನಾಂವ್	ಬಾಪಯ್-ಆವಯ್	ಜನನ್ ತಾರೀಕ್	ಪವಿತ್ರ್ ಸ್ನಾನ್	ವಾಡೊ
1.	ಲೆನಿಶಾ ವಿ. ಕಸ್ತಲೀನೊ	ವಿನ್ಸೆಂಟ್ ನವೀನ್ ಕಸ್ತಲೀನೊ ಆನಿ ಮಾಲಿನಿ ಕೆ.	23-11-2017	24-11-2018	ಇಗರ್ಜೆ ಬಿ.
2.	ಜೋಶ್ವಾ ಈತನ್ ಡಿ'ಸೋಜಾ	ಶರಣ್ ಗ್ಲೆನ್ ಆನಿ ಒಲಿವಿಯಾ ಸ್ವೀಟಿ ಡಿ'ಸೋಜಾ	09-12-2018	12-01-2019	ಕಡೆಬೆಟ್ಟು
3.	ರೆನೋನ್ ಕ್ರಿಸ್ಸ್ ನೊರೋನ್ಹಾ	ರೀವನ್ ಶೈಲೇಶ್ ನೊರೋನ್ಹಾ ಆನಿ ರೀನಲ್ ಡೆಲ್ಸಿ ಡಿ'ಸೋಜಾ	16-11-2018	26-01-2019	ಇಗರ್ಜೆ ಎ.

ಫಿರ್ಗಜೆಂತ್ ಲಗ್ನಾ ಸಾಕ್ರಾಮೆಂತ್

ಕಷ್ಟಾ-ಸುಖಾಂತ್ ಜಿಣ್ಯೆ ಪಯ್ಣಾರ್ ಹಾತಾಕ್ ಹಾತ್

ಸಂಖೊ	ನಾಂವ್	ಬಾಪುಯ್-ಆವಯ್	ವಾಡೊ/ಫಿರ್ಗಜ್	ತಾರಿಕ್
1.	ಜೊಯೆಲ್ ವಿಜಯ್ ಡಿ'ಸೋಜಾ ರೇಚಲ್ ಅಲ್ವಿನಾ ಡಿ'ಸೋಜಾ	ವಲೇರಿಯನ್ ಆನಿ ಜೆಸಿಂತಾ ಡಿ'ಸೋಜಾ ವಲೇರಿಯನ್ ಆನಿ ಐಡಾ ಡಿ'ಸೋಜಾ	ನಿಟ್ಟೆ ಬೆಳ್ಮಣ್	30-12-2018
2.	ಲುವಿಸ್ ಜೀವನ್ ಪಿರೇರಾ ಫ್ರೆನಿಟಾ ಸುಪ್ರಿಯಾ ಪಿಂಟೊ	ಜೇಮ್ಸ್ ಆನಿ ಜೆನಿ ಪಿರೇರಾ ಎಡ್ವರ್ಡ್ ಆನಿ ಐರಿನ್ ಪಿಂಟೊ	ಕುಂಟಲ್ಪಾಡಿ ಎ ಪರಪ್ಪಾಡಿ	31-12-2018
3.	ಪ್ರದೀಪ್ ರೋಯಲ್ ರೆಂಜಾಲ್ ಕ್ಯಾರಲ್ ಕಸ್ತಲೀನೊ	ಫಿಲಿಪ್ ರೆಂಜಾಲ್ ಆನಿ ಫ್ಲೋರಿನ್ ರೇಂಜಾಲ್ ಹೆನ್ರಿ ಕಸ್ತಲೀನೊ ಆನಿ ಲೂಸಿ ಕಸ್ತಲೀನೊ	ದೂಪದಕಟ್ಟೆ ಮುಂಬಯ್	01-01-2019
4.	ಹಿಲ್ಬನ್ ಜೋಶ್ವಾ ಲೋಬೊ ಕ್ಯಾರಲ್ ಲಿನ್ಸಿ ಪಿಂಟೊ	ಹೆನ್ರಿ ಆನಿ ಜೂಡಿತ್ ಲೋಬೊ ಸಿರಿಲ್ ಆನಿ ಲೀನಾ ಪಿಂಟೊ	ಹಿರ್ಗಾನ್ ಇಗರ್ಜೆ ಬಿ	06-01-2019
5.	ಡ್ಯಾಗ್ನಿ ಟೋನಿ ಫೆರ್ನಾಂಡಿಸ್ ಓನಾ ಮೆಲಿಸ್ಸಾ ಪಿಂಟೊ	ಫೆಲಿಕ್ಸ್ ಆನಿ ಲಿಡ್ವಿನ್ ಫೆರ್ನಾಂಡಿಸ್ ಲೂವಿಸ್ ಆನಿ ಫ್ಲೋರಾ ಪಿಂಟೊ	ಕುಂಟಲ್ಪಾಡಿ ಎ ಬೆಂದುರ್	07-01-2019

ಫಿರ್ಗಜೆಂತ್ ಮರ್ಣಾಂ

ಸಾಸ್ಣಾಚೊ ವಿಶೆವ್ ಸರ್ವೆಸ್ಪರಾ ತಾಂಕಾಂ ಲಾಭಯ್........

	ನಾಂವ್	ಸಂಬಂಧ್	ವಾಡೊ	ತಾರೀಕ್	ವರ್ಸಾಂ
1.	ಸೆವ್ರಿನ್ ಪಿಂಟೊ	ಪತಿಣ್ ಲೊರೆನ್ಸ್ ಪಿಂಟೊಚಿ	ಬೈದಾಳ್	12-12-2018	71
2.	ಸಿರಿಲ್ ಸಿಲ್ವೆಸ್ಟರ್ ಡಿ'ಸೋಜಾ	ಪತಿ ಜೋಸ್ಪಿನ್ ಡಿ'ಸೋಜಾಚೊ	ಕುಂಟಲ್ಪಾಡಿ ಬಿ	02-01-2019	82
3.	ಲೂಸಿ ನೊರೋನ್ಹಾ	ಪತಿಣ್ ದೆ. ವಿನ್ಸೆಂಟ್ ನೊರೋನ್ಹಾಚಿ	ಪಂಜೊಟ್ಟು	17-01-2019	90
4.	ನತಾಲಿಯಾ ಕುಟಿನ್ಹೊ	ಪತಿಣ್ ದೆ. ವಿನ್ಸೆಂಟ್ ಕುಟಿನ್ಹೊಚಿ	ಇಗರ್ಜೆ ಬಿ	08-03-2019	85

Allister Attur

E-mail: pintoelectricals01@gmail.com

PINTO ELECTRICALS

Govt. Licensed Class I Electrical Contractors & Engineers

A Complete Solution to your Electrical Domain

Our Services:

Servicing and Oil Filtration of 15kVA to 2MVA Transformers
All type HT/LT Installations & Works
Power Sanctioning from ESCOMS
House & Industrial Wiring, Inverter Installation & Service
Sales of BEE certified Transformers

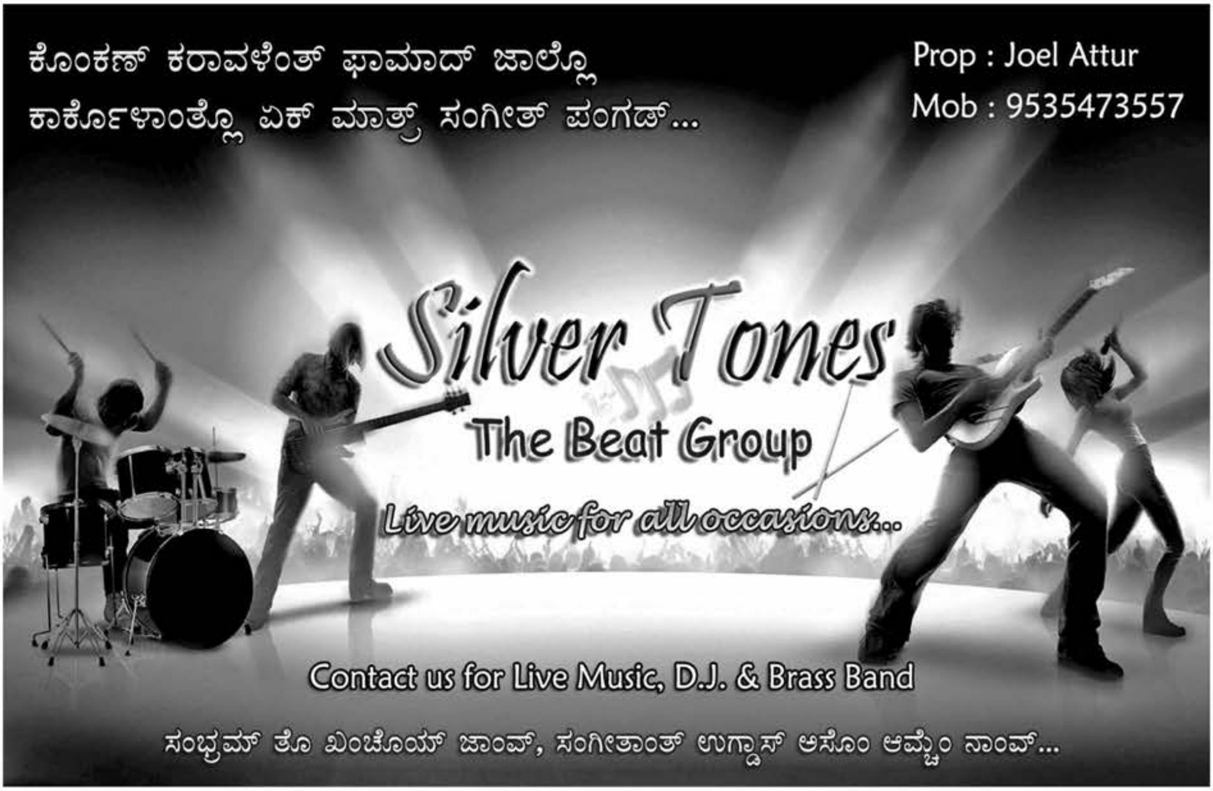

Congratulations

Jesus Said "I am the bread of life. He who comes to me shall not be hungry and he who believes in me shall never be thirsty" - John 6 : 35

God Bless you

Wishes from

Dad : Vincent Saldanha
Mom : Saritha Saldanha
Sister : Melisha Teena

CLARISSA

Communion on : 20-01-2019
St Joseph Church, Vikhroli

HOTEL KATEEL INTERNATIONAL KARKALA

Step into the Best of Recreation & Relaxation

Approved by Tourism Department Govt. of Karnataka

Recreational Facilities

- Multicuisine family Restaurants
- Breeze Garden Restaurants
- The Sports Bar
- Well Furnished Double A/C Delux Rooms
- Family Restaurant with Bar
- Banquet Hall (A/C)
- Car Parking Facilities

Sports Facilities

- Gymnasium
- Swimming Pool

We also provide 'outdoor catering services'

Ph : 08258-298233 / 298244
Mobile : 7022593107 / 7022593111
Email : kateelinternational@gmail.com
Vendors Lane, Market Road, Near Bus Stand, Karkala - 574 104
www.kateelinternational.com

Mr. Valerian Pais

Cell : 9880343973

Pais CARZONE

Second hand vehicle sales, Purchase & Exchange

Divya Sagar Building, Near Pais Auto Centre
Pulkeri, Karkala

Civil TECH

CONSULTING ENGINEERS & VALUERS

JOEL MATHIAS
B.E., M.B.A., A.I.V, AMIE
CHARTERED ENGINEER
PWD CONTRACTOR
APPROVED VALUER
9740842308, 9886838663
08258-231213
civiltech_consultants@yahoo.com

Contact for:

COST EFFECTIVE CONSTRUCTION, VALUATION, PLANNING, ESTIMATION, BLUE PRINT, PROJECT MANAGEMENT & CONSULTING.

SAKEENA PLAZA, MANGALORE ROAD, KARKALA-574104. UDUPI DIST.

JOHN'S WATER WORLD
John's Water World
MASTHI KI BAARISH
JOHN'S WATER WORLD
BREAK FOR FUN
25 Mt. mini olympic size pool
Open from 10am to 7pm
5 Platform water play system with 4 slides & big bucket
4 Mini pools for kids
4 Big 15 feet slides
Rain dance
9845015793 | 9742027863
KARIYAKAL, KARKALA - 574114